www.kuriergmin.pl Nr 7 (1711), Rok XXXV

KURIER GMIN

TYGODNIK POWIATU WOŁOWSKIEGO

Czwartek, 15 lutego 2024 ISSN 1426 - 1057 Cena 4,50zł (w tym 5% VAT)

Nasi rolnicy blokują drogi! Protestują w ogólnopolskim strajku str. 8

Mieszkańcy weszli do gabinetu starosty. Walczą o chodnik str. 6

Budują obejście Wołowa, ale w planach jest obwodnica str. 3

MAMY 13 KOMITETÓW WYBORCZYCH. I DWÓCH KANDYDATÓW NA WŁODARZY W CAŁYM POWIECIE?

Poznaliśmy wszystkie komitety wyborcze, które wystartują w wyborach 7 kwietnia. Na razie widoczne są tylko nazwiska ich pełnomocników finansowych i wyborczych. Z przestrzeni publicznej znany jest Jacek Włosek, były wiceburmistrz Wołowa, który zarejestrował komitet Konserwatyści i Katolicy czy Piotr Smelkowski, były dyrektor „Ossolińczyka" w Brzegu Dolnym odpowiedzialny za rejestrację komitetu, z którego będą startować radni DiS-u. Swoim pełnomocnikiem wyborczym został radny Wołowa i prezes ZGK w Brzegu Dolnym, Paweł Czarny z komitetu Droga w Przyszłość.

W sumie mamy na naszym terenie 13 komitetów. Nie znamy jeszcze kandydatów na radnych, bo ci mają czas na rejestrację do 4 marca, a kandydaci na włodarzy do 14 marca. Publicznie zdeklarował się Dariusz Chmura, burmistrz Wołowa, który można powiedzieć rozpoczął już kampanię wyborczą. Od kilku dni publikuje na swoim profilu Facebook filmiki odpowiadając mieszkańcom na zadawane przez nich pytania. Zarejestrował dwa komitety wyborcze pod swoim nazwiskiem. Jeden do gminy - Łączy Nas Gmina Wołów i do Powiatu Porozumienie Powiatowe Wspólnota.

Tak było ponad 5 lat temu w trakcie kampanii wyborczej.

Archiwum

Kolejny i jak na razie również jedyny kandydat na włodarza w Wińsku, to Jolanta Krysowata-Zielnica, która publicznie potwierdziła swój start. I na tym koniec. Czekamy do 14 marca? Jeśli kandydaci ujawnią się na ostatnią chwilę, będziemy mieli tylko 4 tygodnie przed wyborami, aby ich poznać, zapytać co proponują mieszkańcom.

A Wy - Czytelnicy Kuriera Gmin, kogo widzielibyście jeszcze na tym stanowisku? Komentujcie.

Wszystkie komitety wyborcze z powiatu wołowskiego publikujemy na str. 2. **mr**

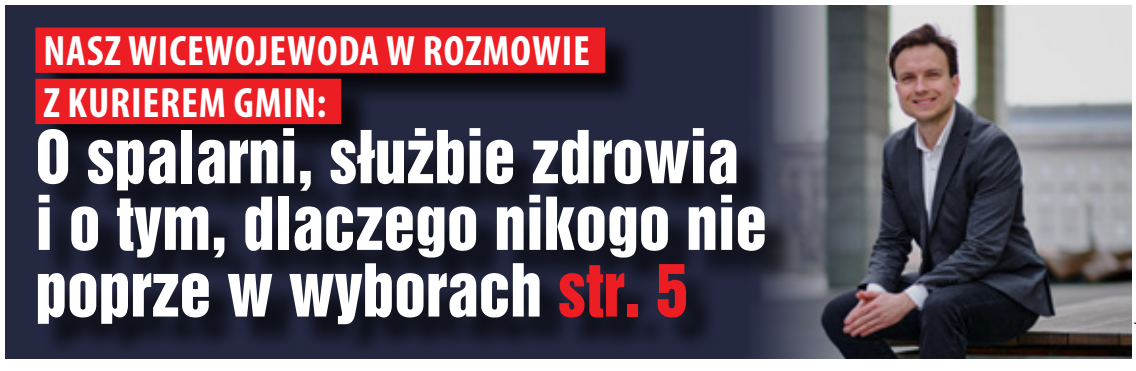

NASZ WICEWOJEWODA W ROZMOWIE Z KURIEREM GMIN:

O spalarni, służbie zdrowia i o tym, dlaczego nikogo nie poprze w wyborach str. 5

prywatne

Jak ustrzec dzieci przed pedofilią i innymi zagrożeniami w sieci? str. 9

Kapliczka św. Jana Nepomucena będzie remontowana str. 10

SKUP ZŁOMU PĘGÓW
ul. Główna 79
Czynne 8-17
Skupujemy złom oraz metale kolorowe. Odbieramy złom również swoim transportem, możemy wysłać auto z HDS.
Waga - najazd 60 t.
www.zlompegow.pl
Aktualizuj ceny telefonicznie
600 56 20 36
REKLAMA

Ratowali ludzi w pociągu przed agresorem. Prezes Dolnośląskich Kolei im dziękuje str. 4

Wybory samorządowe 2024

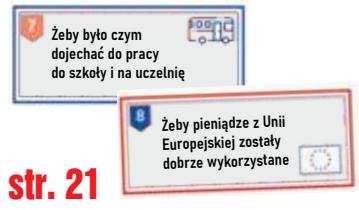

str. 21

eprasa.pl 43c9115f71

KURIER GMIN
TYGODNIK POWIATU WOŁOWSKIEGO
www.kuriergmin.pl

Komitety powołane. Zobacz kto za nimi stoi?

12 lutego minął czas na zarejestrowanie w PKW komitetów wyborczych, a wraz z nimi ich pełnomocników wyborczych i finansowych. Od tego czasu trwa zbieranie podpisów pod listami poparcia kandydatów, a komitet może prowadzić agitację wyborczą.

W powiecie zostało zarejestrowanych 13 komitetów, 4 z gminy Brzeg Dolny, 6 z gminy Wołów, a 3 z gminy Wińsko. Jednak ich zasięgi będą o wiele większe. Komitety zarejestrowane na obszarze województwa dolnośląskiego mogą wystawiać kandydatów, w naszym przypadku do powiatu w trzech gminach.

Kandydatów na radnych do gmin, powiatu i sejmiku muszą komitety zarejestrować do 4 marca. Do 14 marca muszą też ujawnić się kandydaci na włodarzy, których nazwiska zostaną zgłoszone do PKW. Wybory odbędą się 7 kwietnia. Druga tura na burmistrza i wójta 21 kwietnia, w przypadku kiedy żaden z kandydatów nie otrzyma bezwzględnej większości, czyli ponad 50 proc. głosujących.

dz

Nazwa komitetu	Imiona i nazwisko pełn. wyborczego	Imiona i nazwisko pełn. finansowego	Siedziba	Zasięg
Komitet Wyborczy Wyborców Artura Michałka – Dolnobrzeska Inicjatywa Samorządowa	Piotr Smelkowski	Bogdan Kucharzak	Brzeg Dolny	dolnośląskie
Komitet Wyborczy Wyborców Jolanty Krysowatej	Ryszard Tomaś	-	Węgrzce	gm. Wińsko
Komitet Wyborczy Wyborców Porozumienie Powiatowe Stronnictwo Ludowe	Wioletta Krakowska	Maciej Paweł Krakowski	Krzydlina Wielka	dolnośląskie
Komitet Wyborczy Wyborców Kamila Jeżyny Obywatelski Brzeg Dolny	Barbara Jeżyna	-	Brzeg Dolny	gm. Brzeg Dolny
Komitet Wyborczy Wyborców Ireneusza Fury	Magdalena Jóźwiakowska	-	Grodzanów	gm. Brzeg Dolny
Komitet Wyborczy Wyborców Normalność i Zgoda	Anna Dominika Sułek	Amelia Owczarzak	Wołów	dolnośląskie
Komitet Wyborczy Wyborców Dariusza Chmury – Łączy Nas Gmina Wołów	Bartosz Michał Zawadzki	Dorota Nejman	Wołów	dolnośląskie
Komitet Wyborczy Wyborców Porozumienie Powiatowe Wspólnota Dariusza Chmury	Anna Rzeszowska	Andrzej Roman Kadow	Wołów	dolnośąskie
Komitet Wyborczy Wyborców Pawła Czarnego – Droga w Przyszłość	Paweł Czarny	Dominika Agata Gawlik-Chodorowska	Wołów	dolnośląskie
Komitet Wyborczy Wyborców Razem dla Wińska	Artur Stafisz	-	Przyborów	gm. Wińsko
Komitet Wyborczy Wyborców Nasza Przyszłość Brzeg Dolny	Elżbieta Anna Grobelna	-	Brzeg Dolny	gm. Brzeg Dolny
Komitet Wyborczy Wyborców Konserwatyści i Katolicy dla Wołowa	Jacek Bogusław Włosek	Wiesław Julian Leśniański	Wołów	dolnośląskie
Komitet Wyborczy Wyborców Wojciecha Medyńskiego „Twój Krzelów"	Bronisława Medyńska	-	Krzelów	gm. Wińsko

Złodzieje ukradli ciągnik z... 1972 roku

Funkcjonariusze Wydziału Kryminalnego Komendy Powiatowej Policji w Wołowie zatrzymali dwóch mężczyzn. Są podejrzani o wejście na jedną z posesji na terenie powiatu wołowskiego i kradzież ciągnika marki Ursus. Podczas akcji policjanci, w miejscu zamieszkania jednego ze sprawców, znaleźli skradziony samochód marki Audi oraz przyczepkę samochodową wraz z zagęszczarką.

W pierwszych dniach lutego, policjanci Komendy Powiatowej Policji w Wołowie otrzymali zgłoszenie o włamaniu na teren jednej z posesji w powiecie wołowskim. Jak się okazało, sprawcy ukradli ciągnik rolniczy marki Ursus z 1972 roku.

Funkcjonariusze Wydziału Kryminalnego zatrzymali dwóch mieszkańców powiatu wołowskiego w wieku 36 i 27 lat. Policjanci ustalili, że Ursus znajduje się na terenie powiatu lubińskiego i właśnie tam go odnaleźli.

Okazało się, że sprawcy kradzieży pokonali kilkadziesiąt kilometrów rolniczym klasykiem na teren sąsiedniego powiatu i aby podkreślić dobry stan Ursusa, dodatkowo umyli go na myjni. Następnie w bardzo okazjonalnej cenie sprzedali skradziony i wysprzątany ciągnik. Nowy nabywca, a tym samym właściciel posesji, na której znajdował się pojazd, został zatrzymany. Za czyn paserstwa mieszkańcowi sąsiedniego powiatu przedstawiono zarzut, grozi mu do 5 lat pozbawienia wolności.

Fot.KPP Wołów

U jednego ze sprawców znaleźli oraz zabezpieczyli skradziony z powiatu oleśnickiego samochód marki Audi. Zaskakujący w całej tej historii jest fakt, że właściciel pojazdu nie wiedział o tym, że należący do niego samochód został skradziony, a dzięki pracy wołowskich policjantów został błyskawicznie odnaleziony. **inf**

Budują obejście Wołowa, ale w planach jest obwodnica

Trwa budowa Śródmiejskiego Obejścia Wołowa, ale mieszkańcy liczą na więcej. Chcą obwodnicy i pytają o nią burmistrza Dariusza Chmurę. Co odpowiedział?

Na wstępie warto przypomnieć, że obecnie trwa już budowa Śródmiejskiego Obejścia Wołowa. ŚOW i wiadukt nad linią kolejową mają usprawnić ruch, który w tej chwili korkuje się w godzinach szczytu, głównie przez zamknięte przejazdy kolejowe. - W końcu usprawni to ruch komunikacyjny w naszym mieście. Korki na ulicy Wojska Polskiego i Leśnej przy przejeździe kolejowym znikną. ŚOW ma zmniejszyć ruch na ul. Korzeniowskiego - mówi Dariusz Chmura.

Całość inwestycji szacowana jest na około 24 mln złotych, z czego 20 mln gmina otrzymała w ramach Rządowego Funduszu Inwestycji Lokalnych. Resztę potrzebnej kwoty dokłada gmina Wołów z własnego budżetu. Budowa ma zakończyć się w maju 2025 roku.

Obwodnica już w planach

Mieszkańcy Wołowa czekają na obwodnicę miasta. Nic więc dziwnego, że dopytują się o to czy zostanie wykonana. - Wyzwaniem następnej kadencji będzie budowa obwodnicy Wołowa, na to jesteśmy już gotowi - zapewnia Chmura.

Dariusz Chmura opowiada o obwodnicy, a w tle opracowanie analizy techniczno-ekonomicznej tego przedsięwzięcia.

Fot.gmina Wołów

- Od wielu lat pracujemy nad obwodnicą wspólnie z DSDiK oraz władzami województwa dolnośląskiego - dodaje. - W budżecie województwa mamy zadysponowane pieniądze na dokumentacje i na I etap. Odcinek drogi 338 łączymy z 340. Obwodnica powoli staje się faktem - zapewnia włodarz.

dz

REKLAMA

Fot. KPP Wołów

Ratowali ludzi w pociągu przed agresorem. Prezes Dolnośląskich Kolei im dziękuje

W pociągu relacji Wrocław - Ścinawa kilku mężczyzn obezwładniło szalejącego, agresywnego pasażera, który zagrażał innym podróżującym. Świadkowie wskazali, że jednym z nich był pracownik wołowskiego Zakładu Karnego. Policjanci potwierdzają i dodają, że pomagał mu kolega z ZK w Dębicy i policjant wrocławskiej komendy wojewódzkiej. Wszyscy są im wdzięczni.

Przypomnijmy, chodzi o historię, która miała miejsce w pociągu jadącym w stronę Ścinawy z Wrocławia Głównego, po godzinie 15.00. Jeden z pasażerów, który jak później potwierdzili policjanci, był pod wpływem alkoholu, zachowywał się agresywnie, groził współpasażerom, obrażał również obsługę pociągu. Ludzie bali się o swoje życie i zdrowie. Na szczęście w pociągu jechali mężczyźni, którzy obezwładnił agresora. Bandytę przekazano w ręce policji na stacji w Brzegu Dolnym. Z relacji świadków oraz policji wynika, że groźnego napastnika próbowało powstrzymać w sumie trzech mężczyzn, ale to nasz wołowski funkcjonariusz najbardziej zapadł im w pamięć.

Bohaterów było trzech

Policjanci z Wołowa otrzymali zgłoszenie od pracownika Kolei Dolnośląskich. Nietrzeźwy mężczyzna był agresywny, wulgarny, nie chciał okazać biletu do kontroli. - Jak się szczęśliwie okazało, tym samym pociągiem, po zakończonej służbie, wracali funkcjonariusze Policji i Służby Więziennej, którzy bez zbędnego namysłu ruszyli z pomocą pracownikom pociągu oraz pasażerom. Policjant Wydziału Prewencji Komendy Wojewódzkiej Policji we Wrocławiu, funkcjonariusze Zakładu Karnego w Wołowie oraz Zakładu Karnego w Dębicy, wspólnie doprowadzili do obezwładnienia agresywnego pasażera, a następnie wraz z pracownikami Kolei Dolnośląskich na stacji w Brzegu Dolnym wezwali na miejsce patrol będący tego dnia w służbie - informuje mł. asp. Janusz Rosa z Komendy Powiatowej Policji w Wołowie.

DOLNY ŚLĄSK Koleje Dolnośląskie

Legnica, 8.02.2024

Komendant

Koleje Dolnośląskie S.A.

Szanowny Panie Komendancie,

w nawiązaniu do zdarzenia, które miało miejsce 31 stycznia br. w pociągu relacji Wrocław – Ścinawa, w imieniu zarządu spółki, załogi Kolei Dolnośląskich i pasażerów, przekazuję serdeczne podziękowania za wzorową, godną naśladowania obywatelską postawę funkcjonariusza przedstawiciela Pańskiej służby, który na pokładzie pociągu Kolei Dolnośląskich interweniował w stosunku do agresywnego pasażera. To wspaniały przykład odwagi, ale też obywatelskiej odpowiedzialności.

Zapewniamy, że pozostajemy pod wrażeniem szybkiej i zdecydowanej reakcji na agresję, która miała miejsce na pokładzie pociągu oraz należytej współpracy z naszym personelem oraz przedstawicielami służb mundurowych.

Z poważaniem

Damian Stawikowski
Prezes Koleje
Dolnośląskie S.A.

Zatrzymany przez mundurowych z dolnobrzeskiego komisariatu 44-latek, mieszkaniec powiatu wołowskiego został zatrzymany oraz osadzony w policyjnym areszcie. Następnego dnia usłyszał zarzuty, teraz za swoje czyny odpowie przed sądem.

Jesteśmy dumni

- Postawa naszych kolegów to przykład, że służba nie kończy się po wyjściu z jednostki czy komendy, a trwa całą dobę. Nawet w czasie wolnym od służby reagujemy na łamanie prawa, zakłócenia porządku i bezpieczeństwa publicznego, ratujemy ludzkie życie - często z narażeniem własnego. Pomagamy i chronimy! Podsumowuje zachowanie kolegów asp. Aleksandra Pieprzycka z KWP we Wrocławiu.

Rzecznik prasowy Zakładu Karnego w Wołowie potwierdził, że to ich pracownik uratował przerażonych pasażerów. - Jesteśmy dumni z jego wzorowej i obywatelskiej postawy. Zachowanie naszego kolegi udowadnia bowiem, że funkcjonariuszem jest się nawet w czasie wolnym od służby - powiedział nam kpt. Krzysztof Rogalski rzecznik prasowy Dyrektora Zakładu Karnego w Wołowie. - Chciałbym przekazać, że od momentu wstąpienia w szeregi Służby Więziennej, funkcjonariusze regularnie uczestniczą w szkoleniach w zakresie stosowania technik samoobrony i interwencji w sytuacjach zagrożenia wynikających z pełnienia służby - dodaje rzecznik prasowy ZK.

Koleje Dolnośląskie dziękują

- Do komendantów i dyrektorów trzech jednostek służb mundurowych skierowałem dziś podziękowania za to, że ich pracownicy, po godzinach pracy interweniowali w stosunku do agresywnego pasażera - poinformował w mediach społecznościowych Damian Stawikowski, Prezes Zarządu Kolei Dolnośląskich S.A. - Trzech funkcjonariuszy nie będących w tym momencie w pracy dość szybko opanowało sytuację. Agresor został przekazany policjantom z Komendy Powiatowej Policji w Wołowie na stacji Brzeg Dolny. (...) W pociągach jest bardzo bezpiecznie, od wielu lat kolej zrobiła w tej materii ogromny postęp. Również dzięki tak fenomenalnej postawie trzech funkcjonariuszy, którym serdecznie za ich działanie dziękuję! - dodaje Prezes.

D. Zielińska

epraasa.pl 4309115971

Nasz wicewojewoda w rozmowie z Kurierem Gmin: O spalarni, służbie zdrowia i o tym, dlaczego nikogo nie poprze w wyborach

Rozmowa z dr Piotrem Sebastianem Kozdrowickim, wicewojewodą dolnośląskim z Brzegu Dolnego.

- Jakim obszarem zajmuje się pan w urzędzie wojewódzkim?

-Wojewoda zlecił mi w ramach urzędu wojewódzkiego obszar działania nad dwoma dużymi jednostkami. Pierwszy to Wydział Zdrowia i Polityki Społecznej, drugi to Wojewódzki Zespół ds. Orzekania o Niepełnosprawności. Zajęcia te są odzwierciedleniem podziału pracy w koalicji rządzącej - w jej ramach te działy przypadły Nowej Lewicy. Stąd takie połączenie naszej współpracy na poziomie regionu.

Obecnie w urzędzie wojewódzkim ma miejsce audyt. Po nim być może przekazane mi zostaną kolejne obszary, do których wyraziłem gotowość pracy.

- A jaki miałby pan plan na służbę zdrowia, tę szczególnie powiatową?

- Podstawowym problemem w służbie zdrowia są finanse, co było widać szczególnie w powiecie wołowskim. Pierwszą główną zmianą, która nadciąga to zwiększenie finansowania. W budżecie państwa wydatki zwiększyły się o 30 mld zł. Dużo, ale na pewno na wszystkie potrzeby nie wystarczy. Na Dolnym Śląsku mamy szczęście w nieszczęściu, posiadając bardzo dużo niewielkich szpitali powiatowych. Toczą się różne rozmowy, jak dobrze zorganizować tę sieć - w tym także koncepcje, aby powiatowe placówki likwidować. Ten pomysł absolutnie mi się nie podoba. Uważam, że to w szpitalach powiatowych powinna być zapewniona podstawowa opieka medyczna i profilaktyczna. Nie muszą to być wielkie centra specjalistyczne, bo na skomplikowane zabiegi pacjenci nadal wolą jeździć do ośrodków wojewódzkich, np. do Wrocławia czy Zagłębia. Takie szpitale jak nasz powinny oferować opiekę jednodniową z diagnostyką i odpowiednim skierowaniem do specjalistycznych szpitali, jeśli pacjent będzie wymagał dalszego leczenia.

- W Brzegu Dolnym był pan radnym przez dwie kadencje. Ale to Wrocław zobaczył w panu potencjał. Nigdy nie zaproponowano panu jakiegoś stanowiska w gminie Brzeg Dolny, np. przewodniczącego Rady Miejskiej, albo wice? A może wiceburmistrza Brzegu Dolnego? I tak pozwolono panu odejść? W małych miasteczkach brakuje młodych ludzi z potencjałem.

- Różne rozmowy i pomysły toczyły się przed wyborami, ale nie chcę zdradzać szczegółów ze względu na szacunek do ludzi, którzy te propozycje składali. Zresztą od nominacji na stanowisko wicewojewody te oferty i tak już są nieaktualne - zamieniłem administrację samorządową na rządową. Dodatkowo, moja pozycja w dolnobrzeskiej Radzie była zawsze specyficzna. Dwukrotnie kandydowałem na radnego w ramach własnego komitetu, zaczynałem z Januszem Jugaszkiem i Grześkiem Stichem.

- Był to Komitet „Radni niezależni", przypomnijmy.

- Tak, zgadza się. Dla mnie aspekt niezależności zawsze był bardzo istotny. Z tym wiązało się także to, że nie należałem do żadnego klubu radnych, w tym również do DiS-u, który rządzi gminą - stąd pozostawałem poza nominacjami. Kiedy mnie pytano jakie jest moje stanowisko wobec obecnego burmistrza, zawsze odpowiadałem: życzliwy krytycyzm. Dostrzegam różne mankamenty rządzenia Brzegiem Dolnym. Zawsze starałem się je punktować i zwracać uwagę na różne kwestie. Ale też przykładałem wagę, żeby była to konstruktywna krytyka z propozycją rozwiązania alternatywnego albo przynajmniej, aby skłoniła rządzących do publicznej dyskusji. Czasami to się udawało, czasami nie.

- Był pan jedynym radnym, który się wypowiadał publicznie i medialnie - na przykład w kwestii spalarni. Jako jedyny radny z imienia i nazwiska sprzeciwiał się pan tej inwestycji. Dziś ma pan jeszcze większą siłę jako wicewojewoda. Podtrzyma pan zdanie?

- Zdecydowanie nie zgadzam się z tą inwestycją. Przede wszystkim

Kurier Gmin

mam duże wątpliwości natury technologicznej. Nie jestem przekonany czy spalanie odpadów to konieczny kierunek w którym powinniśmy iść. To, co mnie jednak najmocniej uderzyło i wzbudziło sprzeciw to jednak sposób, w jaki ta spalarni została zaplanowana. Gdyby miała to być inwestycja samorządowa, gdyby np. gmina Brzeg Dolny, powiat czy województwo byliby udziałowcami tego przedsięwzięcia, sytuacja byłaby inna. Spalarnia byłaby wtedy przedsięwzięciem publicznym, a samorząd miałby wpływ na jej działanie oraz mógłby czerpać zyski z jej funkcjonowania. Tymczasem zaproponowano, że jedynym inwestorem ma być podmiot z grupy PCC Rokita. Z punktu widzenia gminy powstałby u nas kolejny kontrowersyjny, być może również uciążliwy dla mieszkańców i środowiska zakład, nad którym nie będziemy mieć żadnej kontroli. To nie do przyjęcia. Jeśli inwestycja w takim kształcie pojawi się w obszarze kompetencji urzędu wojewódzkiego, podtrzymuję swój sprzeciw i jako wicewojewoda mówię otwarcie, że będę ją blokował.

- A co z tzw. „betonozą"? Walczył pan z nią we Wrocławiu. Mieszkańcy pytają czy pomoże im pan w Brzegu Dolnym? Swojego czasu również był pan bardzo aktywny, jako jedyny radny i przeciwstawiał się wycince drzew, a przynajmniej dociekał i pytał skąd taki pomysł, aby niszczyć naturalną ochronę pomiędzy osiedlem Fabrycznym a zakładami chemicznymi.

- Wszystko jest związane z kwestią planowania przestrzennego. Brzeg Dolny jest pozytywnym wyjątkiem w skali kraju, bo jest w 100 proc. pokryty planami zagospodarowania przestrzennego. Jednak wiele tych planów jest starych, nie były aktualizowane od 15-20 lat. Podejście i oczekiwania mieszkańców zdążyły się zmienić. Coś co 20 lat temu było atrakcyjne, bo pozwalało na maksymalną zabudowę terenu, dziś może być dogodne dla inwestora, ale niekoniecznie dla mieszkańców.

Z Brzegu Dolnego zgłosiła się do mnie grupa mieszkańców z okolic ul. Topolowej i Jaworowej z os. Fabrycznego, gdzie jeden z inwestorów chciał bardzo „kreatywnie" wykorzystać plan zagospodarowania przestrzennego i zbudować w bliskiej odległości od domów jednorodzinnych blok mieszkalny. Mieszkańcy zaczęli się temu przeciwstawiać, łącznie z drogą sądową. Pomagałem im konsultować różne kwestie. Dzięki ich uporowi na szczęście obecnie jest procedowany nowy plan zagospodarowania przestrzennego dla tego obszaru. I to jest najlepszy kierunek, aby rozwiązać podobne sprawy. Oczywiście gmina musi się rozwijać. Nie można zakazać nowych inwestycji, ale nie mogą one naruszać interesów mieszkańców. Każdy chce mieszkać w zielonym, miłym dla życia otoczeniu.

- Wróćmy do lokalnej polityki. Czy Lewica wystawi kandydata na burmistrza? Czy kogoś poprze?

- Jestem po spotkaniu Krajowej Rady Lewicy, gdzie ustalono strategię, że do sejmiku idziemy pod szyldem Lewicy, a na niższych szczeblach jak powiat czy gmina pozostawiamy dowolność naszym kandydatom. Mogą więc startować z innymi, lokalnymi komitetami.

- A pan będzie kogoś popierał w powiecie wołowskim podczas wyborów samorządowych?

- Nie. Zdecydowałem, że nie będę publicznie afiszował się z żadnym z kandydatów i nie udzielę nikomu poparcia. Jestem już poza powiatem wołowskim. Byłoby zwyczajnie nieuczciwe, żebym mieszkańcom, którzy tu nadal pracują i żyją prezentował teraz „popieranego przeze mnie" kandydata.

- Jest pan zadowolony z porządków w TVP i wyprowadzenia „neodziennikarzy" z siedziby stacji?

- Tak. Oczywiście jestem za.

- A co z gazetami samorządowymi jak Panorama Brzegu Dolnego? Jesteśmy zasypywani propagandą opłacaną w 100 proc. z pieniędzy publicznych i we Wrocławiu i w Brzegu Dolnym i innych miastach w Polsce. Nikomu to nie przeszkadza, że urzędnicy nazywają się dziennikarzami, dyrektor domu kultury redaktorem naczelnym i wydawcą, a w gazetach, na portalach samorządowych jednostronne wiadomości. Urzędnicy sami ze sobą robią wywiady. Czy to nie patologia?

- Zgadzam się, że od strony etycznej można mieć wątpliwości także i co do tych mediów. Czy urząd powinien wydawać gazetę? Gminy w całej Polsce je wydają i nazywają je „biuletynami informacyjnymi", ale widzimy, że w praktyce są to gazety w atrakcyjnej formie i jest to konkurencja dla prywatnych wydawców. Przy publicznych gazetach finansowanych z budżetu samorządu powinien funkcjonować nadzór w postaci np. kolegium redaktorskiego reprezentującego różne głosy chociażby z rady gminy. I byłoby to zdecydowanie bardziej pluralistyczne. Jeśli uznamy, że samorządy mogą wydawać gazety, to dobrze byłoby, żeby były tam przedstawiane różnorodne opinie wszystkich środowisk politycznych i żeby te gazety były otwarte na wszystkie grupy społeczne - nie tylko wybrane. Zapewne jednak nie może to być zrealizowane bez szerszych regulacji i sprecyzowania tych kwestii na szczeblu krajowym. Sama dobra wola ewidentnie tutaj nie wystarcza.

Marta Ringart-Orłowska

epraso.pl 43.91.1.1.1

Mieszkańcy weszli do gabinetu starosty. Walczą o chodnik

– Strach iść do sklepu, czy chociażby do sąsiada. Jak ja mam to zrobić, kiedy muszę co chwila uciekać przed rozpędzonym samochodem? – Pyta Pan Czesław z Prawikowa. Dlaczego Starosta Powiatu Wołowskiego nie chce najpierw wybudować chodnika, a później remontować drogi? Mieszkańcy weszli do gabinetu Janusza Dziarskiego, aby go o to zapytać osobiście.

Plan remontu drogi w Prawikowie obejmuje jedynie naprawę stanu nawierzchni ulicy przebiegającej przez wieś. W planie nie została uwzględniona budowa chodnika, o który walczą mieszkańcy.

Dlatego razem z radnym Marianem Szpakiem i sołtys Elżbietą Kutną, poszli na spotkanie do starosty. Weszli do jego gabinetu i zapytali dlaczego nie można zmienić wniosku, który będzie uwzględniał budowę chodnika na pierwszym miejscu? Jak mówi Marian Szpak - Starosta wielokrotnie odwoływał się, że korekta wniosku miałaby oznaczać rezygnację z jakiegokolwiek remontu drogi.

Ponad dwugodzinna rozmowa nie zakończyła się konsensem, a jedynie frustracją mieszkańców Prawikowa.

– Strach iść do sklepu, czy chociażby iść do sąsiada. Jak ja mam to zrobić, kiedy muszę co chwila uciekać przed rozpędzonym samochodem? – mówi Pan Czesław z Prawikowa.

Batalia o budowę chodnika w Prawikowie trwa już od trzech lat. Przez wieś przebiega jedna ruchliwa droga, która dodatkowo jest w opłakanym stanie. Ulica eksploatowana jest przez samochody ciężarowe, a stan nawierzchni z roku na rok ulega pogorszeniu. To właśnie środkiem tej ulicy muszą chodzić wszyscy mieszkańcy wsi, z uwagi na brak jakiegokolwiek chodnika na długości całego Prawikowa. Codziennie z rana dzieci muszą się dostać na przystanek autobusowy, skąd pojadą do szkoły. Spacerowanie po ruchliwej ulicy niesie ze sobą szereg niebezpieczeństw. W trosce o pieszych w roku 2020 sołtys Prawikowa Elżbieta Kutna złożyła wniosek do Starosty Janusza Dziarskiego o możliwie jak najszybsze wybudowanie chodnika na terenie wsi. Pod wnioskiem podpisała się liczna grupa osób zamieszkałych w Prawikowie. Zapadła pozytywna decyzja, ale zaplanowany został remont drogi. Plany powiatu mocno różniły się od początkowych założeń i oczekiwań mieszkańców.

Dlaczego starostwo chce remontować drogę, ale bez budowy chodnika? Umowa jeszcze nie została podpisana. Mieszkańcy Prawikowa dostają nie to, o co prosili i czują się jakby ktoś próbował ich uszczęśliwiać wbrew ich woli. Remont samej drogi nie leży w ich interesie i nijak przyczynia się do zwiększenia bezpieczeństwa pieszych. Dlaczego pieniądze powiatu i gminy mają być przeznaczone na inwestycję, która nie jest korzystna dla mieszkańców Prawikowa? – Jeśli wyremontują samą ulicę, chodnika nie doczekamy się nigdy – mówią mieszkańcy.

O zdanie w tej sprawie zapytaliśmy Starostę Janusza Dziarskiego, lecz nie otrzymaliśmy odpowiedzi. Nie wpuścił nas także do gabinetu na rozmowę z mieszkańcami Prawikowa.

Gabriel Zagrodny

REKLAMA

Niebawem ruszy budowa nowych mieszkań w Wołowie

W Wąsoszu odbyło się spotkanie Społecznej Inicjatywy Mieszkaniowej „Zielona Dolina", której udziałowcem jest Gmina Wołów.

Na spotkaniu podpisano umowę na udostępnienie nieruchomości w obszarze przy ul. Kościuszki w Wołowie i tym samym rozpoczęto proces inwestycyjny budowy około 24 mieszkań, które służyć będą mieszkańcom.

W spotkaniu uczestniczyli przedstawiciele gmin będących wspólnikami „Zielonej Doliny". Gminę Wołów reprezentował zastępca burmistrza Jan Janas.

Głównym celem Spółki SIM „Zielona Dolina" jest zapewnienie dostępu do godnych warunków mieszkaniowych dla osób i rodzin, które nie posiadają własnego lokum, ale mają środki na regularne opłacanie czynszu. Spółka będzie działa na preferencyjnych warunkach i będzie budować budynki wielorodzinne na terenie gmin, które są jej udziałowcami.

um

eprasa.pl 43c9115f71

DAWG przeznaczy 17 mln zł na dotacje dla dolnośląskich małych i średnich przedsiębiorstw

Prowadzenie własnej firmy to ciągły rozwój. Na zmieniającym się rynku trzeba odpowiednio sprawnie reagować, żeby swoją ofertę dostosowywać do oczekiwań odbiorców. Dolnośląska Agencja Współpracy Gospodarczej Sp. z o.o. wspiera mikro-, małe i średnie przedsiębiorstwa z naszego regionu w stałej poprawie ich konkurencyjności na rynku. Dzięki środkom z funduszy Unii Europejskiej DAWG zapewni w najbliższych latach aż 17 mln zł z przeznaczeniem na dotacje dla dolnośląskich MŚP.

DOLNY ŚLĄSK | DWG Dolnośląska Agencja Współpracy Gospodarczej

Dolnośląska Agencja Współpracy Gospodarczej Sp. z o.o. od początku 2024 r. realizuje projekt Dotacje na usługi rozwojowe dla dolnośląskich firm w partnerstwie z Agencją Rozwoju Regionalnego „Arleg" S.A., Dolnośląską Agencją Rozwoju Regionalnego S.A., Dolnośląskim Parkiem Innowacji i Nauki S.A., Karkonoską Agencją Rozwoju Regionalnego S.A. oraz Wrocławską Agencją Rozwoju Regionalnego S.A. Całkowita wartość projektu to niemal 170 mln zł, w tym wkład Unii Europejskiej ponad 118 mln zł.

Celem projektu jest wzrost konkurencyjności firm z całego Dolnego Śląska poprzez dofinansowanie usług z katalogu Bazy Usług Rozwojowych. Wspomoże to rozwój przedsiębiorstw i ich pracowników, w szczególności nabycie lub potwierdzenie kwalifikacji, usprawnienie procesów lub obszaru działania przedsiębiorstwa, a także częściową lub całkowitą zmianę profilu działalności gospodarczej.

W ramach trwającego 5 lat (do końca 2028 r.) projektu DAWG przekaże dolnośląskim MŚP 17 mln zł na realizację usług szkoleniowych z wykorzystaniem Bazy Usług Rozwojowych. Co ważne, już w tym roku do rozdysponowania jest 3,4 mln zł.

Projekt obejmie rozwój kompetencji pracowników zgodnie ze zdiagnozowanymi potrzebami pracodawców oraz kompleksowe usługi rozwojowe odpowiadające na ich potrzeby. Wsparcie udzielane będzie z wykorzystaniem popytowego mechanizmu finansowania usług rozwojowych w oparciu o Bazę Usług Rozwojowych. Podejście to gwarantuje pracodawcy możliwość dokonania samodzielnego wyboru usług odpowiadających w największym stopniu na jego aktualne potrzeby.

W projekcie planowane jest objęcie usługami rozwojowymi 13801 osób (w tym 8281 kobiet) pracujących w 2896 firmach sektora MŚP i co najmniej 485 osób (w tym 291 kobiet) pracujących w 102 dużych przedsiębiorstwach. Zaplanowano również, że w wy-niku realizacji projektu 12 857 pracowników dolnośląskich firm uzyska kwalifikacje w wy-niku uczestnictwa w usłudze rozwojowej.

Wsparcie oferowane w ramach projektu obejmować będzie:

- doradztwo w zakresie określenia potrzeb rozwojowych przedsiębiorstwa, pomoc w wyborze usług oraz wsparcie w zakresie korzystania z Bazy Usług Rozwojowych, uzupełniania dokumentów projektowych i obowiązków przedsiębiorcy, w tym pomoc w weryfikacji kwalifikowalności przedsiębiorstwa i możliwości udzielenia wsparcia finansowego;
- dofinansowanie usług rozwojowych dla przedsiębiorcy – od 50% do 70% wartości danej usługi rozwojowej;

Poziom dofinansowania pojedynczej usługi rozwojowej dla jednego przedsiębiorcy lub pracownika wydelegowanego przez przed-siębiorcę to 10 tys. zł netto (wliczając wkład własny przedsiębiorcy w wysokości od 30% do 50% wartości danej usługi rozwojowej), bez względu na wartość tej usługi i poziom wsparcia.

Przedsiębiorstwo będzie mogło skorzystać ze wsparcia w ramach projektu tylko raz, a maksymalna wartość umowy o dofinansowane nie może przekroczyć 25 tys. zł dla mikro-, 45 tys. zł dla małego, 65 tys. zł dla średniego, a 100 tys. zł dla dużego przedsiębiorcy.

W ramach projektu podstawowa wartość dofinansowania usług rozwojowych (np. usługi doradczej lub szkoleniowej rozumianej jako jedna zamknięta forma wsparcia) wynosi nie mniej niż 50%.

W szczególnych przypadkach będzie istniała możliwość zwiększenia poziomu dofinan-sowania o 20 lub 10%, jeśli przedsiębiorstwo spełnia co najmniej jedno z następujących kryteriów:

+20% (wartość dofinansowania będzie wynosić 70%) gdy:

- firma prowadzi działalność przyczyniającą się do rozwoju inteligentnych specjalizacji województwa wskazanych w Dolnośląskiej Strategii Innowacji 2030,
- usługa rozwojowa kończy się nabyciem i/lub potwierdzeniem kwalifikacji zarejestrowanych w Zintegrowanym Rejestrze Kwalifikacji lub znajdujących się w Zintegrowanym Systemie Kwalifikacji.

+10% (wartość dofinansowania będzie wynosić 60%) gdy:

- usługa rozwojowa będzie skierowana do osoby z niepełnosprawnościami;
- w ramach umowy o udzielenie wsparcia uczestnikami usług rozwojowych będą w co najmniej 50% osoby powyżej 50 roku życia i/lub osoby o niskich kwalifikacjach;
- firma jest mikro- lub małym przedsiębiorstwem;
- usługa rozwojowa kończy się nabyciem i/lub potwierdzeniem kwalifikacji w zawodach zdefiniowanych jako zawody deficytowe w Barometrze Zawodów dla województwa dolnośląskiego;
- firma prowadzi działalność gospodarczą na terenie miast średnich: Bielawa, Dzier-żoniów, Kłodzko, Nowa Ruda, Świdnica, Świebodzice, Wałbrzych, Ząbkowice Śląskie;
- usługa rozwojowa ma na celu pozyskanie zielonych kwalifikacji, zgodnie z zawodami zdefiniowanymi jako zielone w badaniu pn. Analiza zapotrzebowania na wsparcie w zakresie tworzenia białych i zielonych miejsc pracy w województwie dolnośląskim.

Przedstawicieli firm zainteresowanych skorzystaniem z dofinansowania w ramach projektu Dotacje na usługi rozwojowe dla dolnośląskich firm serdecznie zapraszamy do kontaktu z Dolnośląską Agencją Współpracy Gospodarczej Sp. z o.o. Wszystkie niezbędne informacje można znaleźć na stronie www.dawg.pl.

Tekst sponsorowany

eprasa.pl 43c9115f71

KURIER GMIN
TYGODNIK POWIATU WOŁOWSKIEGO
www.kuriergmin.pl

CZY POLITYCY ZAMKNĄ GRANICE PRZED NIELEGALNYM TOWAREM? NIE MA ODPOWIEDZI

NASI ROLNICY BLOKUJĄ DROGI! PROTESTUJĄ W OGÓLNOPOLSKIM STRAJKU

Niezależny Samorządny Związek Zawodowy Rolników Indywidualnych „Solidarność" ogłosił strajk generalny rolników na terenie całego kraju, który rozpoczął się blokadą wszystkich przejść granicznych Polski z Ukrainą oraz blokadami dróg i autostrad. Nasi rolnicy też wyjechali na ulice powiatu.

Protesty w naszym regionie, które zaplanowano na 9 lutego, rozpoczęły się zgodnie z zapowiedziami w okolicach godziny 9 rano. Maszyny rolnicze przejechały znów przez Wołów tym razem jadąc od strony Wińska drogą numer 338. Następnie drogą numer D1289 traktory pojechały z Wołowa do Brzegu Dolnego.

Nasi rolnicy protestują

- Jednoczymy się solidarnie i wyjeżdżamy na drogi walczyć o swoje i swoją godną przyszłość oraz byt rolniczy na rynku, aby nasze produkty były godnie sprzedawane, żebyśmy mogli produkować i sprzedawać i utrzymywać nasze gospodarstwa i rodziny. Jednoczymy się wszyscy razem, w tym dniu walczymy o nasze przetrwanie, a nie o produkty sprowadzane z innych krajów - mówiła przed protestami Marzena Grocholska, która od lat prowadzi gospodarstwo rolne w powiecie wołowskim.

To nie koniec - to początek

Strajk rolników, który rozpoczął się oficjalnie 9 lutego może potrwać nawet do marca. Kolejne blokady organizowano m.in. pod Wrocławiem 12 lutego. - Nie przerwiemy strajku, cały czas będziemy częściowo blokować ruch - mówił w poniedziałek dla portalu wrocław.pl Dominik Nikody, rzecznik protestujących rolników. - Wjazd do centrum Wrocławia planujemy na 15 lutego, traktory podjadą pod siedzibę biura Komisji Europejskiej przy ul. Widok.

O kolejnych protestach, utrudnieniach w ruchu i blokadach w naszym regionie informujemy na bieżąco na portalu kuriergmin.pl, zapraszamy również do obserwowania naszego profilu w serwisie Facebook.

dz

GLORIAN
Dom Pogrzebowy
Darmowa chłodnia i kaplica
Telefon całodobowy:
71 389 13 13
56-100 Wołów, ul. Panieńska I
Usługi Kamieniarskie i Cmentarne
REKLAMA

epraso.pl 4389113/1

Jak ustrzec dzieci przed pedofilią i innymi zagrożeniami w sieci?

Dziś rozmawiamy z Ewą Godlewską, psycholożką, terapeutką TSR z ESPIRA PRO Centrum Rozwoju i Terapii w Wołowie.

Ewa Godlewska

- Tablet, komórka, laptop- od którego roku życia powinniśmy pozwolić dzieciom korzystać z tych sprzętów?

- To trudne pytanie w dzisiejszych czasach, kiedy mamy kontakt z nowoczesnymi technologiami 24 godziny na dobę. Decyzja dotycząca momentu, w którym pozwalamy dziecku korzystać z urządzeń elektronicznych, nie jest jednoznaczna. Badania sugerują, że umiarkowane korzystanie z tabletów czy smartfonów może wpływać pozytywnie na rozwój umiejętności poznawczych takich jak pamięć czy myślenie logiczne. Jednak używanie tzw. ekranów powinno być kontrolowane i dostosowane do wieku dziecka. Zaleca się, by dzieci poniżej 2 lat nie korzystały z urządzeń ekranowych, oraz ograniczenie do jednej godziny dziennie w przypadku dzieci w wieku 2-5 lat. Ważne by dostęp do mediów odbywał się wyłącznie pod nadzorem osoby dorosłej.

- W sklepach ciągle widuję dzieci w spacerówkach, którym rodzice dają w ręce telefon z bajką podczas robienia zakupów. Jak bardzo im szkodzą?

- Zbyt długi czas spędzony przed ekranem może przynieść w przyszłości zaburzenia koncentracji uwagi, obniżenie sprawności manualnej, problemy z nauką i koordynacją wzrokowo-ruchową. Może również wpływać negatywnie na stan zdrowia - sprzyja nadwadze, wadom postawy, problemami ze wzrokiem czy zaburzeniom rytmu dobowego i jakości snu. Pierwsze lata życia to czas poznawania świata wszystkimi zmysłami, budowanie i trenowanie przeróżnych umiejętności. To moment w którym najbardziej intensywnie kształtuje się mózg – różnorodne bodźce sensoryczne sprzyjają by w przyszłości dziecko mogło się harmonijnie rozwijać. Jeżeli chcemy spokojnie zrobić zakupy – zainteresujmy nimi dziecko, opowiedzmy mu co kupujemy, po co to jest potrzebne, starszaka zaangażujmy w drobne zadania dopasowane do jego możliwości, np. wybór poszczególnych produktów.

- Internet to nie tylko bajki i gry, to także zagrożenia np. ze strony pedofilów. Jak ustrzec dzieci przed takim niebezpieczeństwem?

- To na nas – rodzicach spoczywa odpowiedzialność za bezpieczeństwo dzieci w sieci. Ważne jest by śledzić informacje na temat potencjalnych zagrożeń, by wiedzieć na jakie konkretnie rzeczy zwracać dzieciom uwagę. Samo ostrzeżenie nie wystarczy, potrzebujemy wskazać pułapki w które mogą wpaść. Rozmowa z dzieckiem i instalacja tzw. „kontroli rodzicielskiej" do filtrowania treści to podstawowe środki zaradcze. Pamiętajmy, że otwartość w relacji budujemy codziennie, zwróćmy uwagę na to jak komunikujemy się z dziećmi. Jeśli chcemy by dziecko miało do nas zaufanie, poświęćmy mu czas gdy dzieli się z nami swoimi „malutkimi" troskami. Uważność i skupienie na tym co dziecko mówi, bez oceniania – to podstawa dobrej i zdrowej komunikacji.

- Jak się zachować, gdy zorientujemy się, że dziecko rozmawia na komunikatorze z osobą dorosłą?

- Zacznijmy od wyjaśnieniu dziecku naszych podejrzeń i dlaczego nasza interwencja jest ważna. Sprawdźmy, czy dziecko nie było zastraszane - zadbanie by czuło się bezpiecznie w tej sytuacji jest najważniejsze. Dbajmy by w silnych emocjach nie oceniać i krytykować, by dziecko nie miało poczucia, że to jego wina. Nasze emocje mogą różnić się od tych przezywanych przez dziecko – wyjaśnimy co i dlaczego czujemy, by rozumiało, że nasza złość nie jest wobec niego, a wobec tego czego doświadczyło.

- Pedofilia - jak zaopiekować się dzieckiem, które zostało skrzywdzone?

- W przypadku skrzywdzenia dziecka, bezwzględnie należy zgłosić sprawę odpowiednim organom, czyli policji. Dziecko może potrzebować wsparcia psychologicznego i/lub medycznego, a rolą rodziców w takich chwilach jest wsparcie emocjonalne i zapewnienie poczucia bezpieczeństwa. Pomocy można szukać w Ośrodkach Interwencji Kryzysowej (www.oik.org.pl). W takich sytuacjach pomocna jest również Fundacja Dajemy Dzieciom Siłę – telefon dla rodziców i opiekunów: 800 100 100 oraz telefon dla dzieci 116111.

- Uważam, że to my, dorośli, rodzice powodujemy, że dzieci się od nas oddalają uciekając w świat wirtualny. Co o tym sądzisz? Co poradziłabyś dzisiejszym rodzicom, opiekunom?

- Z perspektywy zarówno psycholożki, jak i matki, zdaję sobie sprawę, że to my, dorośli, kształtujemy stosunek dzieci do technologii. Zachęcam wszystkich rodziców do wspólnego odkrywania fascynującego świata nowoczesnych technologii, jednocześnie stawiając na bezpieczeństwo i budowanie zdrowych nawyków korzystania z elektroniki. Pamiętajmy, że to my - rodzice, jesteśmy przewodnikami i wzorcami dla naszych dzieci. Wymagajmy zatem najpierw od siebie - światowa średnia czasu ekranowego wynosi aż 6 godzin i 37 minut*. Oznacza to, że przeciętny mieszkaniec Ziemi spędza przed ekranem od 35 do 40 proc. całego swojego czasu, wyłączając sen. Polacy niestety w Europie znajdują się w niechlubnej czołówce. Jeżeli jeszcze tego nie zrobiliście – odłóżcie ekrany i pobądźcie „tu i teraz" w relacji ze swoim dzieckiem. Podsumowując, świadome i odpowiedzialne korzystanie z technologii w życiu dzieci to wyzwanie, z którym każdy rodzic musi się zmierzyć. Dialog, edukacja i wspólne odkrywanie świata to klucz do osiągnięcia harmonii między światem wirtualnym a rzeczywistym i dbania o bezpieczeństwo dziecka w sieci.

KaTa

Rozliczasz PIT? Przekaż 1,5 procent podatku

Możliwość przekazania 1,5% podatku na rzecz wybranej organizacji pożytku publicznego (OPP) daje każdej osobie płacącej podatki szansę na wsparcie tych, którzy najbardziej potrzebują pomocy. To prosty sposób, który pozwala szybko i bezproblemowo wspierać potrzebujących.

Polacy co roku rozliczają się z podatku dochodowego. W roku 2023, z ponad 21 milionów osób składających deklarację PIT, ponad 12,7 miliona zdecydowało się przekazać 1,5% swojego podatku na rzecz wybranej organizacji pożytku publicznego. Mechanizm ten pozwala podatnikowi wybrać konkretny cel, na który zostaną przeznaczone środki z jego podatku.

Jak przekazać 1,5% podatku?

Aby przekazać 1,5% podatku, wystarczy w odpowiedniej rubryce formularza PIT wpisać numer KRS organizacji, którą chcemy wesprzeć. To proste działanie, które nie generuje dodatkowych kosztów dla podatnika. To urzędy skarbowe zajmują się przekazaniem środków.

Komu przekazać 1,5% podatku?

Organizacje, które mogą być beneficjentami 1,5% podatku, posiadają status organizacji pożytku publicznego (OPP), nadany przez sąd i potwierdzony wpisem w Krajowym Rejestrze Sądowym. Lista takich organizacji liczy około 9 tysięcy i jest dostępna na stronach poświęconych pożytkowi publicznemu.

Z naszego powiatu

- Jestem jedyną rodziną zastępczą zawodową w Powiecie, pod opieką w sumie mamy 5 dzieci. Zebrane środki z 1,5% planujemy przeznaczyć na terapie, leczenie, rozwijanie pasji i pomoc w organizacji czasu wolnego dla dzieci - mówi Joanna Komorowska.

Czekamy na kolejne zgłoszenia. Prosimy o kontakt przez Facebooka lub e-mail. **ziela**

egzemplarz archiwalny

Kapliczka św. Jana Nepomucena będzie remontowana

Dzięki staraniom lubiąskich radnych Gmina Wołów przeznaczyła ponad 90 tys. zł na opracowanie dokumentacji projektowej remontu kapliczki Św. Jana Nepomucena. Badany był już stan i zasolenie elewacji. Równolegle przygotowywane jest przyłącze elektryczne potrzebne przy prowadzeniu prac remontowych i przyszłym podświetleniu zabytku. Posiadanie aktualnej dokumentacji jest konieczne do ubiegania się o środki zewnętrzne niezbędne do wykonania remontu. - Pozostaje mieć nadzieję, że wkrótce kapliczka zlokalizowana w samym centrum Lubiąża odzyska dawny blask i ponownie stanie się jednym z symboli naszej miejscowości - mówi Maciej Nejman ze Stowarzyszenia Lubię Lubiąż. Stowarzyszenie w obchodzi w tym roku 20-lecie.

Św. Nepomucen był patronem chroniącym wsie i miasta przed powodzią, utonięciami. Nas chronił zawsze przed Odrą.

źródło: Lubię Lubiąż

SZYBY
SAMOCHODOWE
wymiana i przyciemnianie
Wołów, ul. Kościuszki 27
(Zespół Szkół Rolniczych)
71 389 51 58,
510 190 930
REKLAMA

AUTO NAPRAWA Kuriata
DIAGNOSTYKA KOMPUTEROWA
OBSŁUGA KLIMATYZACJI
Brzeg Dolny
ul. Czartoryskiego 1
(na przeciwko Ośrodka Zdrowia)
tel. 319 98 44 lub 603 428 002
REKLAMA

Salon Fryzjerski
Prochowice, ul. Rynek 9
tel. 693 038 307
REKLAMA

OKRĘGOWA STACJA KONTROLI POJAZDÓW W BRZEGU DOLNYM
ZAPRASZA NA
PRZEGLĄDY REJESTRACYJNE WSZYSTKICH POJAZDÓW
Brzeg Dolny, ul. Sienkiewicza 27,
tel. 71 319 55 15
www.okregowastacjakontroli.pl
razem od 27 lat
GODZINY OTWARCIA:
pon.–pt.: 8.00 – 17.00
sob.: 8.00 – 14.00
REKLAMA

Kwiaciarnia Salonik Kwiatów
Paulina Białowąs
tel. 697 508 487
55-320 Malczyce ul. 1 Maja 35
REKLAMA

16 - 22 lutego 2024

Treść programu i foto dzięki uprzejmości: Prasowej Agencji Telewizyjnej, Polsatu, TVP1, TVP2, TVN, TV4, TVN7, TV Puls, TV Trwam, TVP Kultura
INFORMUJEMY, ŻE REDAKCJA NIE PONOSI ODPOWIEDZIALNOŚCI ZA ZMIANY W PROGRAMACH TV
Wydawca: Dodatek sp. z o.o., ul. Wiatrakowa 11/3, 85-115 Bydgoszcz, tel. 516-018-821, e-mail: iwona@magraf.pl. Redaktor naczelny: Sławomir Grzmiel
ISSN 1643-2460 • Skład komputerowy: Magraf sp.j.

Piątek

20:00 TVN

Troja

Przygodowy, USA, Wielka Brytania, 2004.

Zakazana miłość Parysa, księcia Troi do Heleny, należącej do królewskiego rodu Sparty, wywołała wojnę, która trwała blisko dziesięć lat. Parys uprowadził Helenę od jej męża, króla Menelaosa, dopuszczając się w ten sposób zdrady, którą mógł odkupić tylko przelaną krwią. Ten, kto znieważył Menelaosa obrażał również jego brata Agamemnona, potężnego króla Myken. Na ich wezwanie greckie królestwa jednoczą swe siły, aby odbić Helenę i ocalić honor króla Sparty. Władca Troi ma wśród swoich sprzymierzeńców doskonałego wojownika Hektora. Po stronie Agamemnona walczy niezwyciężony Achilles.

Sobota

01:15 TVP 1

Trzy dni Kondora

Thriller, USA, 1975.

Joe Turner pracuje w Towarzystwie Historyczno-Literackim, które w rzeczywistości jest utajnioną sekcją CIA. Do zadań pracowników agendy należy wnikliwa analiza literatury sensacyjno-szpiegowskiej, mająca na celu wykrycie ewentualnych „przecieków", a także zbieranie nowych, ciekawych pomysłów. Pewnego dnia w instytucie dochodzi do masakry, wszyscy pracownicy giną od kul zamachowców. Przy życiu pozostaje jedynie Joe Turner, który akurat wyszedł z firmy na lunch. Postanawia na własną rękę poprowadzić dochodzenie...

INNE DATY EMISJI: PONIEDZIAŁEK, 0:20

Niedziela

20:00 TVP KULTURA

Mroczne wody

Dramat, USA, 2019.

Historia dotyczy adwokata Roberta Bilotta, prowadzącego przez dwie dekady sądową walkę z jednym z największych koncernów chemicznych na świecie. Spółka była oskarżona o przyczynienie się do groźnych chorób pracowników w wyniku kontaktu z trującymi substancjami używanymi przy produkcji oraz permanentne niszczenie środowiska naturalnego. Akcja filmu rozpoczyna się w latach 90. ubiegłego wieku. Wtedy to z adwokatem Bilotttem kontaktuje się rolnik, który w tajemniczych okolicznościach stracił wiele krów ze swego stada.

INNE DATY EMISJI: PONIEDZIAŁEK, 0:55

Poniedziałek

21:10 TVP 1

Oscar dla Emily

Teatr Telewizji, Polska, 2019.

Brawurowa komedia o już niemłodym, a przy tym niespełnionym zawodowo małżeństwie aktorów z Hollywood. Emily i Henry całe życie marzyli o statusie gwiazd filmowych, pięknej posiadłości w Beverly Hills i bywaniu na oscarowych galach. Tymczasem ich rzeczywistość to skromny domek na przedmieściu, w którym co rusz wcielają się z werwą w swoje ukochane role (te, które zbudowali lata temu, grając w „Romeo i Julii"), dawno niewidziany dorosły syn i codzienne spotkania z Jeffem, który dostarcza jedzenie, a z czasem staje się dla nich kimś znacznie więcej niż tylko kurierem.

Wtorek

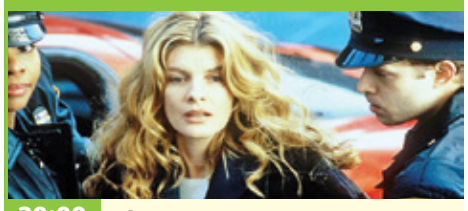

20:00 TVN 7

Okup

Sensacyjny, USA, 1996.

Tom Mullen jest człowiekiem sukcesu. Jest właścicielem czwartej co do wielkości linii lotniczej w USA. Ma piękną żonę Kate i dziewięcioletniego syna Seana, mieszka w luksusowym apartamencie w eleganckiej dzielnicy. Pewnego dnia podczas naukowego festynu w Central Parku nieznani sprawcy, działając z niezwykłą precyzją, uprowadzają Seana. Mullenowie otrzymują wiadomość, że jeżeli w ciągu 48 godzin nie przekażą porywaczom okupu w wysokości 2 milionów dolarów, ich syn zginie...

Środa

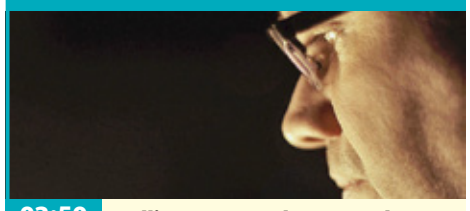

02:50 TVP 2

Bellingcat - prawda w czasach postprawdy

Dokumentalny, Niderlandy, 2018.

Film dokumentalny o ludziach, którzy są zwani obywatelskimi dziennikarzami śledczymi. Tradycyjne dziennikarstwo jest zazwyczaj związane z instytucjami, a w tym przypadku ludzie na własną rękę, przy użyciu swoich narzędzi i technologii dociekają prawdy o różnych wydarzeniach ze świata. Bellingcat to pierwszy w historii obywatelski internetowy serwis śledczy, zajmujący się ujawnianiem prawdy o współczesnych, zagadkowych sprawach, od katastrofy lotu Malaysia Airlines MH17, po otrucie w Wielkiej Brytanii Siergieja Skripala, byłego rosyjskiego szpiega.

Czwartek

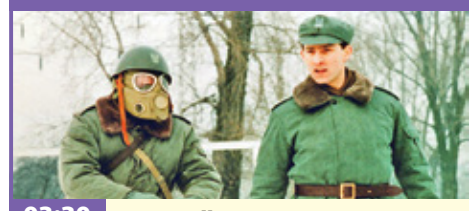

03:30 TVP KULTURA

Samowolka

Dramat obyczajowy, Polska, 1993.

Początek lat dziewięćdziesiątych. Do jednostki wojskowej przyjeżdżają nowi poborowi. Starsi koledzy ostrzegają ich przed Tygrysem, byłym kryminalistą, faktycznym władcą kompanii, słynącym z bezwzględności i sadyzmu. Co gorsza, jest on w praktyce bezkarny, gdyż przełożeni, chociaż wiedzą o jego wybrykach, nie reagują. Grupka starszych żołnierzy, czekających na przejście do rezerwy, bije, upokarza i demoluje dobytek poborowych. Eskalacja przemocy znajduje tragiczny finał...

PIĄTEK • 16 lutego

TVP 1

04:50 Klan - telenowela
05:20 Dziedzictwo - serial
06:10 Złoty chłopak - serial obycz.
07:00 Transmisja Mszy Świętej
07:30 Agape Blisko Ciebie - mag.
08:00 Wydział kryminalny Kitzbühel - serial krym.
08:45 Ranczo - serial obyczajowy
09:45 Komisarz Alex - serial krym.
10:45 Ojciec Mateusz - serial
11:35 Kuchnia Jagiellonów - prog. kulinarny
12:10 Agrobiznes
12:30 Agropogoda - magazyn
12:35 Rok w ogrodzie Extra - magazyn
12:50 Natura w Jedynce - Domownicy sawanny - dok., Niemcy, 2020
14:00 Złoty chłopak - serial obycz.
14:55 Jaka to melodia?
15:35 Gra słów. Krzyżówka - teleturniej
16:05 Dziedzictwo - serial

17:00 Teleexpress
17:15 Pogoda
17:20 Jaka to melodia?
17:55 Klan - telenowela
18:25 Leśniczówka - serial obycz.
19:00 Jeden z dziesięciu - teleturniej
19:30 Program informacyjny 19.30
19:55 Gość 19.30
20:15 Pogoda
20:20 Sport
20:35 Nie lubię poniedziałku - kom., 1971
22:25 Zatoka szpiegów - serial, Polska, 2023
23:25 Anatomia strachu - fab., USA, 2011
01:10 Księga ocalenia - dram. SF., USA, 2010
03:15 Koko - kom., Franc., 1963

TVP 2

04:35 Na dobre i na złe - serial obyczajowy
05:30 M jak miłość - serial obyczajowy
06:20 Anna Dymna - spotkajmy się
06:55 Rodzinka.pl - serial komediowy
07:30 Pytanie na śniadanie - w tym Pogoda Flesz
11:15 Natura bez granic - dok., 2023
11:50 Dla niesłyszących - Barwy szczęścia - serial obyczajowy
12:30 Koło fortuny - teleturniej
13:15 Akacjowa 38 - serial kostiumowy
14:05 Va Banque - teleturniej
14:35 Na sygnale - serial fabularyzowany
15:05 Górscy ratownicy - serial obycz., Niemcy, 2021
16:00 Koło fortuny - teleturniej

16:35 Familiada - teleturniej
17:15 Zakazany owoc - serial
18:10 Va Banque - teleturniej
18:45 Akacjowa 38 - serial
19:35 Barwy szczęścia - serial obyczajowy
20:50 Postaw na milion - teleturniej
21:40 Tak to leciało! - teleturniej muzyczny
22:30 Panorama
23:10 Jak upolować faceta - kom. krym., USA, 2012. Stephanie pozostaje bez środków do życia, prosi więc swego kuzyna Vinniego, aby dał jej szanse na szybki zarobek jako łowczyni nagród.
00:55 Goldfinger - sens., Wlk. Bryt., 1964
02:55 Jesienne szczęście - obycz., USA, 2020

TVN

05:35 Uwaga! - program interwencyjny
05:50 Ukryta prawda - program obyczajowy
06:50 Kuchenne rewolucje - program kulinarno-rozrywkowy
07:45 Dzień Dobry TVN - magazyn
11:30 Kuchenne rewolucje - program kulinarno-rozrywkowy
12:35 Ukryta prawda - program obyczajowy
14:35 Szpital - program obycz.
15:40 Doradca smaku - Szakszuka z serem feta - program kulinarny
15:45 Kuchenne rewolucje - program kulinarno-rozrywkowy
16:50 Ukryta prawda - program obyczajowy
17:55 Detektywi - program krym.
19:00 Fakty
19:30 Sport; Pogoda

19:50 Uwaga! - program interwencyjny
20:00 Troja - przyg., USA, Wlk. Bryt., 2004 ●
23:25 Blade, Wieczny Łowca II - horror, USA, Niemcy, 2002. Blade - Wieczny Łowca powraca, aby kolejny raz stoczyć walkę ze złem.
01:50 MasterChef - program kulinarno-rozrywkowy
03:20 Szpital - program obycz.
04:05 Uwaga! - program interwencyjny
04:20 Nauka jazdy - reality show
04:45 Recepta na stary dom - program edukacyjny
05:10 Jak to jest zrobione - serial popularnonaukowy, Kanada
05:35 Zamieszkać na plaży - program edukacyjny

POLSAT

06:00 Nowy dzień z Polsat News
08:40 Malanowski i Partnerzy - serial kryminalny
09:40 Sekrety rodziny - program obyczajowy
10:40 Dlaczego ja? - paradokum.
11:40 Gliniarze - serial paradokumentalny
12:50 Wydarzenia
13:20 Interwencja - magazyn reporterów
13:40 Trudne sprawy - program obyczajowy
14:40 Dlaczego ja? - serial paradokumentalny
15:50 Wydarzenia - program informacyjny
16:10 Pogoda
16:15 Interwencja - magazyn reporterów
16:30 Na ratunek 112 - Weronika Miłowska od 5 lat wychowywała swoją siostrzenicę, Justynę. Matka dziewczynki wyjechała do Hiszpanii...

17:00 Gliniarze - serial paradokumentalny
18:00 Pierwsza miłość - serial obycz.
18:50 Wydarzenia - program informacyjny
19:25 Gość Wydarzeń
19:45 Sport
19:55 Pogoda
20:00 Farma - reality show
21:05 Ewolucja planety małp - dram., akcja, SF, USA, 2014
00:00 Anakonda - horror, przyg., Brazylia, Peru, USA, 1997
02:00 Snajper 3 - akcja, USA, 2004
04:00 Zjedz Alaskę - program podróżniczo-kulinarny
04:40 Disco Gramy - program muzyczny
05:25 Telezakupy TV Okazje

TVP Kultura

07:00 Muzyczne poranki
07:50 Res Poloniae - O Polsce z oddali - Patrick Spottiswoode - rozmowa
08:25 Szlakiem Kolberga - Anita Lipnicka - reportaż
09:05 Wesele - dramat, Polska, 1972
11:00 Doktor Ewa - serial obyczajowy, Polska, 1970
12:00 Kratka - komedia, Polska, 1996
13:00 Legendy Rocka - Rockabilly • Chicagowski Blues - dok., Wlk. Bryt.
14:20 Miasto z morza - dram. obycz., Polska, 2009
16:25 Panna z mokrą głową - obycz., Polska, 1994
18:15 Wędrowiec Polski - Pogórze Dynowskie - reportaż
18:55 Galeria sztuki na ekranie - Matisse - dok., Wlk. Bryt., 2021

20:00 Diamenty są wieczne - sens., Wlk. Bryt., 1971
22:10 Polowanie na ćmy - serial. Polska, 2023
23:10 Krwawe gody - dramat, Hiszp., 1981
00:35 Noc krótkich filmów - Krąg • Pewnego razu w Izraelu - filmy anim.
01:10 Kino nocne - Rocco i jego bracia - fab., Włochy, Franc., 1960. Rocco to jeden z pięciu synów z ubogiej rodziny, która przenosi się z południa Włoch do Mediolanu w poszukiwaniu lepszego życia.
04:15 Bruno Schulz - dok., 2014
05:30 Afisz kulturalny ekstra
05:45 Jeszcze więcej kultury w TVP Kultura 2 na stream.tvp.pl

TV Puls

06:00 Nash Bridges - serial krym.
08:00 Kobra - oddział specjalny - Trwa pościg kierowcy, który w ciężarówce przewozi broń. Paul i Semir wyruszają w niebezpieczny pościg, aby dogonić tira.
10:00 Zbuntowany anioł - serial obyczajowy
12:00 Lekarze na start - serial medyczno-obyczajowy
14:00 Lombard. Życie pod zastaw - paradokument fabularny
16:00 Kobra - oddział specjalny - serial kryminalny
18:00 Lombard. Życie pod zastaw - 47-letni Leszek to były bokser, mistrz wagi półśredniej. Mimo iż z natury jest szorstki, bardzo kocha swojego syna - 18-letniego Filipa.

20:00 Infiltrator - akcja, USA, 2013. Właściciel firmy budowlanej - John Matthews (Dwayne Johnson) - dowiaduje się, że jego syn trafił za kratki za handel narkotykami. Zdesperowany ojciec chce mu za wszelką cenę pomóc.
22:20 Z podniesionym czołem 2: Odwet - akcja, USA, 2007
00:05 Człowiek prezydenta 2 - akcja, USA, 2002
01:55 Menu na miarę - program kulinarny
02:35 Z archiwum policji - program kryminalny
02:55 Dyżur - serial medyczny
03:35 Menu na miarę - program kulinarny
04:35 Z archiwum policji - program kryminalny
05:00 Dyżur - serial medyczny

TVN 7

05:00 Szkoła - program obyczajowy
06:55 Szpital - program obycz.
07:50 Ukryta prawda - program obyczajowy
10:45 Ewa Sama piecze - program kulinarny
10:50 Tajemnice miłości - serial paradokumentalny obyczajowy
11:50 Rozwód. Walka o wszystko - program obyczajowy
12:50 Szpital - program obycz.
13:50 Sąd rodzinny - program sądowy
14:50 Sędzia Anna Maria Wesołowska - serial sądowy
16:55 Skarby z szafy - program lifestylowy
17:25 Ten moment - program obyczajowy
17:55 Szpital - program obycz.
18:55 Ukryta prawda - program obyczajowy

19:55 Ewa Sama piecze - program kulinarny
20:00 Tin Cup - kom., USA, 1996. Roy „Tin Cup" McAvoy (Kevin Costner) to zdolny golfista. Niestety przez niepohamowany pociąg do hazardu i... nic nie robienia, Tin Cup stracił rancho, Doreen, formę oraz szansę na lepszą przyszłość.
22:55 Miss agent II: Uzbrojona i urocza - kom., USA, 2005
01:15 Mój sąsiad morderca - serial kryminalny
02:20 Zbrodnie, które wstrząsnęły Ameryką - program kryminalny
03:15 Raj dla morderców - serial kryminalny
04:05 Druga strona medalu - talk-show

TV 4

06:00 Dlaczego ja? - serial paradokumentalny **08:00** Nasz Nowy Dom - program rozrywkowy **09:00** Łowcy skarbów. Kto da więcej **10:00** Trudne sprawy - program obyczajowy **12:00** Policjantki i Policjanci - serial paradok.
13:00 Gliniarze - paradokument **14:00** Na ratunek 112 - serial obyczajowy **14:30** Sekrety rodziny - program obyczajowy **15:30** Uroczysko - serial krym. **16:05** Policjantki i Policjanci - serial paradok. **17:05** Pierwsza miłość - serial obycz.
17:55 Łowcy skarbów. Kto da więcej **19:00** Policjantki i Policjanci **20:00** Uroczysko - serial krym. **22:05** Sprawiedliwi - Wydział Kryminalny **00:05** Love Island. Wyspa miłości **01:05** Śmierć na 1000 sposobów **02:05** Interwencja - magazyn reporterów **02:25** STOP Drogówka - serial policyjny

TV Trwam

09:35 Św. na każdy dzień **09:45** Jestem Mamą **10:00** Inf. dnia **10:15** Rozmowy niedok. **11:25** Głos Polski **11:45** Życie wg. św. Jana Pawła II **12:00** Anioł Pański **12:03** Inf. dnia **12:20** Ikona Miłości **13:00** Promień z Fatimy **13:30** Msza św. **14:30** Drzwi do lasu **14:55** Słowo życia
15:00 Modlitwa do Bożego Miłosierdzia **15:20** Mocni w Wierze **15:50** Ma się rozumieć **16:00** Inf. dnia **16:10** Siódmy Sakrament **16:40** Prosto o gosp. **17:00** Droga Krzyżowa **17:30** Geopolityka **17:55** Poczet Wlk. Polaków **18:00** Anioł Pański
18:05 Inf. dnia **18:15** Westerplatte Młodych **19:00** Warto zauważyć... **19:30** Brat Franciszek **20:00** Inf. dnia **20:20** Różaniec **20:50** Myśląc Ojczyzna **21:00** Apel Jasnog. **21:20** Inf. dnia **21:40** Polski Punkt Widzenia **22:00** Dialog - życie zapisane w listach **22:50** Przegląd Tyg. „Niedziela"

epraasa.pl 43c9115f71

KURIER GMIN
TYGODNIK POWIATU WOŁOWSKIEGO
www.kuriergmin.pl

SOBOTA • 17 lutego

TVP 1

05:30 Balans bieli - magazyn
06:10 Siostry - Miłość Filipy - serial obycz., 2009
07:00 Transmisja Mszy Świętej
07:40 Rok w ogrodzie
08:05 Rok w ogrodzie Extra - magazyn
08:20 Pełnosprawni - magazyn dla niepełnosprawnych
08:50 Zapomniane oblicza Palmiry - dok., Franc., 2020
09:55 Ranczo - serial obyczajowy
10:55 Komisarz Alex - serial krym.
11:50 Ojciec Mateusz - serial
12:45 Gwiazdy w południe - Koko - kom., Franc., 1963
14:25 Okrasa łamie przepisy - magazyn kulinarny
15:05 Nie lubię poniedziałku - kom., 1971
17:00 Teleexpress
17:20 Pogoda

17:35 Ojciec Mateusz - serial
18:25 Kulisy serialu Ojciec Mateusz - felieton
18:40 Jaka to melodia?
19:30 Program inform. 19.30
19:50 Gość 19.30
20:05 Pogoda
20:10 Sport
20:20 Komisarz Alex - serial krym.
21:20 Hit na sobotę - Porady na zdrady - kom. romant., Polska, 2017. Dwie kobiety mimo sercowych zawodów nie załamują się, lecz postanawiają stawić czoło miłosnym niepowodzeniom.
23:10 Księga ocalenia - dram. SF, USA, 2010
01:15 Trzy dni Kondora - thriller, USA, 1975 ●
03:25 Jaka to melodia?

TVP 2

04:55 Dla niesłyszących - Barwy szczęścia - serial obyczajowy
06:35 Dla niesłyszących - M jak miłość - serial obyczajowy
07:30 Pytanie na śniadanie - w tym Pogoda Flesz - magazyn poranny
11:55 Zrujnowani odbudowani - magazyn
12:30 Daleko od szosy - serial obyczajowy, Polska, 1976
14:00 Familiada - teleturniej
14:35 Koło fortuny - teleturniej
15:15 Szansa na sukces. Opole 2024 - program muzyczno-rozrywkowy
16:20 Na dobre i na złe - serial obyczajowy
17:25 Wędrowiec Polski - Dolny Śląsk I - reportaż
17:55 Słowo na niedzielę
18:10 Va Banque - teleturniej

18:45 Akacjowa 38 - serial kostiumowy
20:00 The Voice Senior - Finał - widowisko muzyczne
22:20 The Voice Senior - Finał, wyniki - widowisko muz.
23:00 Panorama
23:40 Elita zabójców - akcja, Australia, USA, 2011. Widowiskowa produkcja z bijatykami, pościgami, efektami specjalnymi o zawodowych zabójcach, którzy nie mają sobie równych w branży.
01:45 Jestem zemstą - thriller, USA, 2016. Stanley Hill i jego żona padają ofiarami groźnych przestępców w podziemnym garażu.
03:30 Jak upolować faceta - kom. krym., USA, 2012

TVN

06:00 Uwaga! - program interwencyjny
06:15 New Looney Tunes II - animacja
07:00 Sami swoi. Początek - kulisy produkcji - program
07:30 Skoki narciarskie: Puchar Świata, Sapporo
10:30 Dzień Dobry TVN - magazyn
12:45 Na Wspólnej Omnibus - serial obyczajowy, Polska
14:15 Na tropie dzikich zwierząt - program przyrodniczy
14:50 Green Lantern - przyg., USA, 2011
17:20 Akademia policyjna VI: Operacja Chaos - kom., USA, 1989
19:00 Fakty; Sport
19:30 Kroniki Pucharu Świata w skokach narciarskich
19:35 Pogoda
19:45 Uwaga! - program interwencyjny

20:00 Razem czy osobno? - kom., USA, 2014. Po śmierci żony Oren Little (Michael Douglas) staje się zgorzkniałym, zamkniętym w sobie człowiekiem, stroniącym od kontaktów z innymi. Jednak pewnego dnia na prośbę syna zmuszony jest przyjąć pod swój dach 9-letnią wnuczkę
21:55 40 lat minęło - kom., USA, 2012. Małżeństwo Pete'a i Debbie przechodzi kryzys. Oboje niedługo skończą 40 lat, ich dzieci się nie znoszą, obie firmy upadają i są bliscy utraty domu...
00:50 Adrenalina - sens., USA, 2006
02:40 Skoki narciarskie: Puchar Świata, Sapporo

POLSAT

06:00 Nowy dzień z Polsat News
08:50 Moje wakacje z Rudym - familijny, Australia, 2016
10:40 Teściowie - serial obyczajowy
11:40 Bogaty dom - Biedny dom - program paradok.
12:45 Drwale i inne opowieści Bieszczadu
13:40 Polacy za granicą - spotkania z ciekawymi ludźmi
14:40 Rolnicy. Podlasie
15:45 Dagmara szuka męża - serial, Polska, 2023
16:45 Więzienie kobiet - program paradokumentalny
17:45 Chłopaki do wzięcia - serial paradokumentalny
18:50 Wydarzenia - program informacyjny
19:15 Prezydenci i Premierzy - rozmowy Jarosława Gugały
19:45 Sport; Pogoda

20:05 Pingwiny z Madagaskaru - anim., USA, 2014
22:00 1000 lat po Ziemi - przyg., SF, USA, 2013. Pojazd kosmiczny, w którym znajdują się nastoletni Kitai Raige i jego ojciec, legendarny Cypher, rozbija się na Ziemi. Minęło 1000 lat od ucieczki ludzi z naszej planety.
00:10 Wykolejony - dram., thriller, USA, WIk. Bryt., 2005. Przypadkowe spotkanie Charliego i Lucindy szybko owocuje wzajemnym zauroczeniem. Nagle...
02:40 Ciche miejsce - horror, SF, USA, 2018
04:40 Disco Gramy - program muzyczny
05:25 Telezakupy TV Okazje

TVP Kultura

07:00 Czesław Niemen w Operze Leśnej w Sopocie - Dziwny jest ten świat - koncert, 1990
08:00 Tamte lata, tamte dni - Jan Englert - magazyn
08:40 Arkadyjskie piękno - reportaż
09:10 Serialowa nostalgia - Przygody pana Michała
10:25 Wieczór z Alvinem Ailey w American Dance Theatre - widowisko baletowe, USA, 2020
12:15 Borge Mogensen - sztuka projektowania - dok., Dania, 2015
13:30 Mareczku, podaj mi pióro - kom., Czechosłow., 1976
15:20 Hallo Szpicbródka czyli ostatni występ Króla Kasiarzy - kom., Polska, 1978
17:10 Res Poloniae - O Polsce z oddali - Patrick Spottiswoode - rozmowa

17:45 Retro kino - Dziewczyna z walizką - kom., Włochy, Franc., 1960
20:00 Asystentka - dramat, USA, 2019
21:35 Jazz.pl - Jazz Forum Talents - koncert, 2022
22:45 Diamenty są wieczne - sens., WIk. Bryt., 1971
00:55 Kino nocne - Piłkarski poker - kom. sens., Polska, 1988. Laguna, niegdyś sławny piłkarz, „ustawia" ostatnią kolejkę rozgrywek ligowych tak, by padły ustalone przez niego wyniki.
02:55 Dziecko i clown - dok., Dania, 2011
04:05 Teledyski
05:10 Tamte lata, tamte dni - Jan Englert - magazyn
05:45 Jeszcze więcej kultury

TV Puls

06:00 Taki jest świat - przegląd wydarzeń z całego globu.
07:00 Kobra - oddział specjalny - Paul i Semir mają wypadek samochodowy podczas burzy. Mężczyźni podczas poszukiwań schronienia, trafiają do podziemnego bunkra członka gangu.
10:00 Lombard. Życie pod zastaw - paradokument fabularny. 54-letni Krzysztof Poniacki to wielki miłośnik kina i dawny kinooperator kina „Uciecha", gdzie pracował w swoim rodzinnym miasteczku. Wraca do niego po latach nieobecności, aby opiekować się swoim starszym bratem Michałem, który doznał udaru.
20:00 Pan życia i śmierci - thriller, USA, Franc., Niemcy, 2005

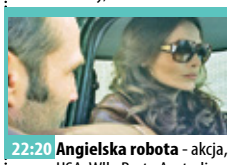

22:20 Angielska robota - akcja, USA, WIk. Bryt., Australia, 2008. Opowieść o legendarnym napadzie na bank na londyńskiej Baker Street w 1971 roku. Legendarnym, bo aż do dziś ani nikogo w tej sprawie nie aresztowano, ani nie odzyskano pieniędzy.
00:30 Snajper: Koniec zabójcy - akcja, USA, 2020
02:25 Menu na miarę - program kulinarny
03:05 Taki jest świat - przegląd wydarzeń z całego globu.
03:55 Menu na miarę - program kulinarny
04:35 Z archiwum policji - program kryminalny
04:55 Menu na miarę
05:30 Dyżur - serial medyczny

TVN 7

05:00 Szkoła - Kiedy Gabrysia Suchoń wygrywa w szkolnym konkursie tablet, zazdrosne koleżanki postanawiają ją upokorzyć.
06:05 Wiza na miłość: pierwsze spotkanie - program
07:00 Tom i Jerry Show - film animowany
07:35 Pan niania - kom., USA, 1992. Mistrz w zapasach, Sean Armstrong (Hulk Hogan) zgadza się zostać niańką dwóch rozwydrzonych dzieciaków
09:15 Skarby z szafy - program lifestylowy
09:50 Ukryta prawda - program obyczajowy
15:00 Ugotowani w parach - turniej kulinarny
16:00 Zemsta futrzaków - kom., USA, 2010
17:55 Jak w niebie - kom., USA, 2005

20:00 Mroczny rycerz - przyg., USA, WIk. Bryt., 2008. Opowieść o Mrocznym Rycerzu, Batmanie, który musi zmierzyć się z niezwykle niebezpiecznym przeciwnikiem, Jokerem.
23:15 Wyspa - SF, USA, 2005. Dręczony przez koszmary, Lincoln zaczyna poddawać w wątpliwość restrykcje ograniczające ich życie. Jednak okazuje się, że nie jest przygotowany na ujawnienie prawdy...
02:00 Mój sąsiad morderca - serial kryminalny
03:00 Zbrodnie, które wstrząsnęły Ameryką - program kryminalny
03:55 Raj dla morderców - serial kryminalny

TV 4

06:00 Galileo - ciekawostki popularnonaukowe **11:00** Twoja Twarz Brzmi Znajomo - program muzyczno-rozrywkowy **13:00** 13 posterunek 2 - serial komediowy **15:00** Żony Warszawy - reality show, prawdziwe życie bajecznie bogatych warszawianek.
16:00 Nasz Nowy Dom - program rozrywkowy **17:00** STOP Drogówka - serial policyjny **18:00** Policjantki i Policjanci - serial paradokumentalny **22:05** Sprawiedliwi - Wydział Kryminalny
00:05 Love Island. Wyspa miłości - reality show **02:05** Interwencja - magazyn reporterów **02:25** STOP Drogówka - serial policyjny **03:25** Disco Polo Life - program muzyczny **04:25** Top 10 - Lista Przebojów
05:30 Telezakupy TV Okazje

TV Trwam

09:00 O. Wenanty Katarzyniec **09:50** Warkocz królewny Wisły **10:00** Inf. dnia **10:15** Retrospekcja **10:35** Słowo życia **10:40** Polski Punkt Widzenia **11:00** Kropelka radości **12:00** Anioł Pański **12:03** Inf. dnia **12:20** Warto zauważyć... **12:50** Siódmy Sakrament
13:20 Ocalić od zapomnienia **13:30** Msza św. **14:30** Przegląd Tyg. „Niedziela" **14:35** Słowo życia **14:40** Św. na każdy dzień **14:45** Jak wygrać małżeństwo? **15:00** Polka **15:30** Wierzę w Boga **16:00** Inf. dnia **16:10** Historia PL
16:30 Puszcza Rudnicka **17:00** Z Parlamentu EU **17:30** Nowa Ewangelizacja **17:55** Poczet WIk. Polaków **18:00** Anioł Pański **18:05** Inf. dnia **18:15** Rozmowy niedok. **19:25** Św. na każdy dzień **19:30** Moja Katolicka Rodzina **20:00** Inf. dnia **20:20** Różaniec **20:50** Myśląc Ojczyzna **21:00** Apel Jasnogórski

NIEDZIELA • 18 lutego

TVP 1

05:30 Sprawa dla reportera
06:20 Słownik polsko@polski - talk-show prof. Jana Miodka
06:55 Słowo na niedzielę
07:00 Transmisja Mszy Świętej
08:00 Tydzień
08:30 Zakochaj się w Polsce - magazyn
09:05 Arktyczna przygoda - obycz., USA, 2014
10:55 U Pana Boga w ogródku
11:50 Między ziemią a niebem
12:00 Anioł Pański, Watykan
12:15 Między ziemią a niebem
12:50 Misja Brazylia - Duszpasterstwo ulicy - reportaż
13:15 David Attenborough i głosy natury - dok., WIk. Bryt., 2021
14:25 Komisarz Alex - serial krym.
15:25 Dom - serial, Polska, 1980
17:00 Teleexpress; Pogoda

17:35 Ojciec Mateusz - serial
18:25 Kulisy serialu Ojciec Mateusz - felieton
18:40 Jaka to melodia?
19:30 Program informacyjny 19.30
19:50 Gość 19.30
20:05 Pogoda
20:10 Sport
20:20 Zatoka szpiegów - serial
21:20 Zakochana Jedynka - W.E. Królewski romans - melodramat, USA, WIk. Bryt., 2011. Bohaterka filmu, Wally Winthrop, postanawia zmienić swój nieudany związek...
23:25 Porady na zdrady - kom. romant., Polska, 2017
01:20 Anatomia strachu - thriller, USA, 2011
03:00 Jaka to melodia?

TVP 2

05:25 Dla niesłyszących - Barwy szczęścia - serial obyczajowy
06:35 Dla niesłyszących - M jak miłość - serial obyczajowy
07:30 Pytanie na śniadanie - w tym Pogoda Flesz
11:10 The Voice Senior - Finał - widowisko muzyczne
13:15 The Voice Senior - Finał, wyniki - widowisko muzyczne
14:00 Familiada - teleturniej
14:35 Koło fortuny - teleturniej
15:15 Szansa na sukces. Opole 2024
16:15 Tak to leciało! - teleturniej muzyczny
17:15 Goldfinger - sens., WIk. Bryt., 1964
19:20 Rodzinka.pl - serial kom.
20:05 Postaw na milion - teleturniej

21:10 Bardotka - serial, Francja
22:20 Panorama
22:55 Kino bez granic - Tuż po weselu - obycz., WIk. Bryt., USA, 2019. Z powodu problemów finansowych sierocińcowi w Kalkucie grozi zamknięcie. Przed likwidacją może uchronić placówkę pokaźna darowizna...
00:55 Królowa i konkwistador - serial kostiumowy
02:55 Mandarynki - dramat, Gruzja, Estonia, 2015. Akcja filmu rozgrywa się jesienią w Abchazji, gdzie o tej porze roku dojrzewają najsłodsze mandarynki. Tegoroczne zbiory zakłóca jednak wybuch wojny pomiędzy Rosją a Gruzją.

TVN

05:40 Uwaga! - program interw.
05:55 Wyluzuj, Scooby-Doo! - serial animowany, USA
06:20 Na tropie dzikich zwierząt - program przyrodniczy
06:50 Kuchenne rewolucje - prog. kulinarno-rozrywkowy
07:45 Dzień Dobry TVN - mag.
11:30 Razem odNowa - reality show
12:35 Co za tydzień - magazyn rozrywkowy
13:10 Bitwa o gości - program rozrywkowy
14:15 Beethoven - film rodzinny, USA, 1992
16:05 Jaś Fasola: Nadciąga totalny kataklizm - kom., WIk. Bryt., USA, 1997
17:55 Kuchenne rewolucje - prog. kulinarno-rozrywkowy
19:00 Fakty; Sport
19:30 Kroniki Pucharu Świata w skokach narciarskich
19:35 Pogoda
19:45 Uwaga! - program interw.

20:00 Infiltracja - sens., USA, Hong Kong, 2006. Młody, początkujący tajny agent policji, Billy Costigan, który wychował się w południowym Bostonie, otrzymuje zadanie przedostania się do szeregów mafii kierowanej przez Costello.
23:15 Hannibal - thriller., WIk. Bryt., USA, 2001
01:45 Kuba Wojewódzki - talk-show
02:45 Rzeczy, których nie nauczył mnie ojciec - serial, Polska
03:20 Szpital - program obycz.
04:05 Uwaga! - program interwencyjny
04:20 Nauka jazdy - reality show
04:50 Recepta na stary dom
05:15 Jak to jest zrobione

POLSAT

06:00 Nowy dzień z Polsat News
07:45 Sezon na misia 3 - anim, USA, 2011
09:30 Tajemnica zielonego królestwa - anim, USA, 2013
11:40 Karate Kid - akcja, USA, Chiny, 2010. Nowa wersja kultowego filmu z Jackie Chanem w roli głównej.
14:45 Pingwiny z Madagaskaru - anim., USA, 2014
16:45 Serce nie sługa - kom. romant., Polska, 2018. Daria i Filip - główni bohaterowie filmu, znają się od lat i są najlepszymi przyjaciółmi. Czy to, co ich łączy to przyjaźń, czy jednak kochanie?
18:50 Wydarzenia - program informacyjny
19:20 Sport; Pogoda
19:30 Państwo w Państwie - program interwencyjny

20:00 To musi być miłość - kom. romant., Polska, 2019
22:05 Bank - thriller, USA, 2009. Agent Interpolu Louis Salinger oraz asystentka prokuratora generalnego Eleanor Whitman za wszelką cenę pragną doprowadzić przed oblicze sprawiedliwości władze jednego z najpotężniejszych banków świata.
00:45 Bitwa o Ziemię - przyg., SF, USA, 2000 W roku 3000 Ziemią władają bezwzględni Obcy, Psyklopi. Ocaleli ludzie dzielą się na niewolników i zbiegów...
03:10 Świat według Kiepskich - serial komediowy
04:45 Disco Gramy - program muzyczny
05:25 Telezakupy TV Okazje

TVP Kultura

07:10 Halina Kunicka zaprasza - widowisko muzyczne
08:00 Liturgia prawosławna
09:05 Scena Klasyczna - Elżbieta Bilicka - koncert, 2017
10:00 Amerykańskie śniadanie - Rawhide - Incydent z wilczymi wnykami - western, USA, 1959
11:00 Ludzie z dobrego towarzystwa - Krzysztof Herdzin - rep.
11:35 Od ucha do ucha - Legenda i nauka - Opowieść o Bogini Amaterasu. Mit japoński • Praktyczny pan • O czym marzą koty • Trąba • Warzywa • W samolocie • Miniatury filmowe do muzyki klasycznej - filmy animowane
12:45 Trzeci punkt widzenia - program publicystyczny

13:25 Pod znakiem Wenus - fab., Włochy, 1965
15:10 W dolinie Sanu - reportaż
15:50Przygody pana Michała
17:15 Niedziela z... Kazimierzem Kutzem
18:15 Zawrócony - dram., Polska, 1994
20:00 Mroczne wody - dramat, USA, 2019 ●
22:15 Teatroteka nocą - Nie ma - spektakl teatralny, 2017
23:35 Trzeci punkt widzenia
00:15 To nie jest film - dok., Kan., 2019
02:15 Noc krótkich filmów Pewnego razu w Izraelu • Krąg - filmy anim.
02:50 Kino nocne - Sekret jej oczu - dramat, Argent., Hiszp., 2009
05:10 Teledyski

TV Puls

06:00 Lekarze na start - serial medyczno-obyczajowy
07:45 Najpiękniejsze baśnie: Historia Kopciuszka - Niemcy, 2010
09:40 Kung-fu joga - akcja, Indie, Chiny, 2017. Chiński profesor Jack (Jackie Chan) oraz hinduska profesor Ashmita (Disha Patani) łączą siły, aby odnaleźć zaginiony skarb.
11:50 Blondynka w koszarach - kom., USA, 2008
13:50 Jestem taka piękna! - kom., Chiny, USA, 2018
16:10 Bileciki do kontroli - kom., Francja, 2023
18:00 Facet na miarę - kom. romant., Franc., 2016. Perypetie młodej prawniczki i jej przystojnego i dowcipnego chłopaka, który jest dużo niższy od niej. Czy ten związek przetrwa?

20:00 Mechanik: Prawo zemsty - akcja, USA, 2011. Elitarny zabójca wprowadza w tajniki swojego zawodu ucznia.
21:50 Hellboy - akcja, USA, 2019. Pojmana przed wiekami królowa czarownic powraca, by znów nieść śmierć i zniszczenie. Chce sprowadzić na Ziemię potężne plagi...
00:05 Zamknięty krąg - akcja, Franc., 2009
02:00 Dyżur - serial medyczny
03:05 Taki jest świat - przegląd wydarzeń z całego globu.
04:00 Z archiwum policji - program kryminalny
04:25 Dzielnica strachu - serial kryminalny
05:20 Dyżur - serial medyczny

TVN 7

05:00 Szkoła - Maturzysta Bartek Witecki spotyka się z dawnym kolegą. Wkrótce okazuje się, że chłopak jest narkomanem.
06:05 Wiza na miłość: pierwsze spotkanie - program
07:00 Tom i Jerry Show - film animowany
07:30 Mała księżniczka - film rodzinny, USA, 1995
09:35 Ten moment - program obyczajowy
10:10 Ukryta prawda - program obyczajowy
15:25 Rodzinne rewolucje - kom., USA, 2014
17:50 Jestem na tak - kom., USA, Australia, 2008. Carl Allen (Jim Carrey) to zgorzkniały urzędnik bankowy. Od śmierci żony bardzo sceptycznie podchodzi do świata, unika kontaktów z ludźmi...

20:00 Van Helsing - SF, USA, Czechy, 2004. Van Helsing ma się zmierzyć z trudnym przeciwnikiem - zostaje wysłany przez Watykan aby zabić Drakulę.
22:45 Epidemia strachu - sens., USA, ZEA, 2011. Film o śmiertelnym wirusie, który zabija zaatakowane osoby w ciągu kilku dni. Epidemia rozwija się szybko...
01:00 Prawda czy wyzwanie - horror, USA, 2018. Z pozoru niewinna gra w „Prawdę czy wyzwanie" wśród przyjaciół staje się zabójcza...
03:05 Mój sąsiad morderca - serial kryminalny
04:00 Druga strona medalu - talk-show

TV 4

06:00 STOP Drogówka - serial policyjny **07:00** Mroczne tajemnice templariuszy **08:55** Galileo - ciekawostki popularnonaukowe **11:00** Linia ryzyka - akcja, USA, 2007 **12:55** Osaczeni - sens., USA, WIk. Bryt., Niemcy, 1999
15:15 Wierna jak pies. Policjantki i Policjanci - serial paradokumentalny **17:00** Łowcy skarbów. Kto da więcej **20:00** Nagła śmierć - thriller, USA, 2020 **21:45** Dystrykt 9 - dram., SF, RPA, USA, N. Zel., Kan., 2009
00:00 Seks, historia najnowsza - dok., USA, 2014 **01:00** Co się naprawdę wydarzyło? - USA, 2006 **02:00** Śmierć na 1000 sposobów **02:25** STOP Drogówka - serial policyjny **03:25** Disco Polo Life - program muzyczny **04:25** Top 10 - Lista Przebojów
05:30 Telezakupy TV Okazje

TV Trwam

09:00 Prymas Stefan Wyszyński **09:10** Spotkanie z Magdaleną Buczek **09:15** Manna z Nieba **09:30** Msza św. **10:35** Przegląd Tyg. „Niedziela" **10:40** Powrót **12:00** Anioł Pański z Ojcem Św. Franciszkiem **12:15** Papież Polak do Rodaków **13:00** Brat Anatol apostoł Maryi
14:20 Wywiad z ks. bp. Sławomirem Oderem **15:00** Wieś - to też Polska **16:00** Inf. dnia **16:10** Koncert życzeń **16:45** Granica **17:30** Sól Ziemi **17:55** Poczet Wielkich Polaków **18:00** Anioł Pański **18:05** Inf. dnia **18:15** Rozmowy niedok.
19:25 Św. na każdy dzień **19:30** Moja Katolicka Rodzina **20:00** Inf. dnia **20:20** Różaniec **20:50** Myśląc Ojczyzna **21:00** Apel Jasnogórski **21:20** Inf. dnia **21:40** Retrospekcja **21:45** Stan Bezp. Państwa **21:55** Św. na każdy dzień **22:00** W kolorze płomienia

epiprasa.pl 4309115171

PONIEDZIAŁEK • 19 lutego

TVP 1

04:50 Klan - telenowela
05:20 Dziedzictwo - serial
06:10 Złoty chłopak - serial obycz.
07:00 Transmisja Mszy Świętej
07:30 Studio Raban - magazyn
08:00 Wydział kryminalny Kitzbühel - serial krym.
08:45 Ranczo - serial obyczajowy
09:45 Komisarz Alex - serial krym.
10:45 Ojciec Mateusz - serial
11:35 Korona królów. Jagiellonowie
12:10 Agrobiznes
12:30 Agropogoda - magazyn
12:35 Rok w ogrodzie Extra - magazyn
12:50 BBC w Jedynce - David Attenborough i głosy natury - dok., Wlk. Bryt., 2021
14:00 Złoty chłopak - serial obycz.
14:55 Jaka to melodia?

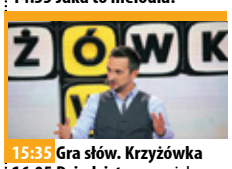

15:35 Gra słów. Krzyżówka
16:05 Dziedzictwo - serial
17:00 Teleexpress; Pogoda
17:20 Jaka to melodia?
17:55 Klan - telenowela
18:25 Leśniczówka - serial obycz.
19:00 Jeden z dziesięciu - telet.
19:30 Program inform. 19.30
19:55 Gość 19.30
20:15 Pogoda; Sport
20:30 Korona królów. Jagiellonowie
21:10 Teatr Telewizji - Oscar dla Emily ●
22:30 USA - Bóg dał nam broń - dok., Franc., 2019
23:35 Balans bieli - magazyn
00:20 Trzy dni Kondora - fab., USA, 1975 ●
02:25 W.E. Królewski romans - melodramat, USA, Wlk. Bryt., 2011

TVP 2

05:35 M jak miłość - serial
06:25 Dobre historie - odcinek specjalny
06:55 Rodzinka.pl - serial kom.
07:30 Pytanie na śniadanie - w tym Pogoda Flesz
11:15 Dla niesłyszących - Okrasa łamie przepisy - magazyn kulinarny
11:50 Dla niesłyszących - Barwy szczęścia - serial obyczajowy
12:30 Koło fortuny - teleturniej
13:15 Akacjowa 38 - serial kostiumowy
14:05 Va Banque - teleturniej
14:35 Na sygnale - serial fabularyzowany
15:05 Na dobre i na złe - serial
16:00 Koło fortuny - teleturniej
16:35 Familiada - teleturniej
17:15 Zakazany owoc - serial obyczajowy, Turcja, 2020
18:00 Mini audycja - VK

18:10 Va Banque - teleturniej
18:45 Akacjowa 38 - serial kostiumowy
19:35 Barwy szczęścia - serial obyczajowy
20:40 Zapowiedź Panoramy
20:45 Kulisy serialu „M jak miłość"
20:55 M jak miłość - serial obyczajowy
21:55 Na sygnale - serial fabularyzowany
22:30 Panorama - program informacyjny
23:10 Stulecie Winnych - serial, Polska, 2020
23:55 Dzień świra - komedio-dramat, Polska, 2002
01:45 Królowa i konkwistador - serial kostiumowy
03:35 O mnie się nie martw - serial kom. TVP, 2018

TVN

05:35 Uwaga! - program interwencyjny
05:50 Ukryta prawda - program obyczajowy
06:50 Kuchenne rewolucje - program kulinarno-rozrywkowy
07:45 Dzień Dobry TVN - magazyn
11:30 Kuchenne rewolucje - program kulinarno-rozrywkowy
12:35 Ukryta prawda - program obyczajowy
14:35 Szpital - program obycz.
15:45 Kuchenne rewolucje - program kulinarno-rozrywkowy
16:50 Ukryta prawda - program obyczajowy
17:55 Detektywi - program krym.
19:00 Fakty
19:40 Sport; Pogoda
19:55 Uwaga! - program interwencyjny

20:10 Doradca smaku - Aromatyczna zupa z cukinii i szpinaku - program kulinarny
20:15 Na Wspólnej - serial obyczajowy, Polska
20:55 Milionerzy - program rozrywkowy
21:35 Lipowo. Zmowa milczenia - serial, Polska
22:40 Człowiek na krawędzi - sens., USA, 2012
00:45 Adrenalina - sens., USA, 2006
02:35 Dowody zbrodni - serial krym., USA
03:30 Uwaga! - program interw.
03:45 Nauka jazdy - reality show
04:10 Recepta na stary dom - program edukacyjny
04:35 Jak to jest zrobione
05:00 Zamieszkać na plaży

POLSAT

06:00 Nowy dzień z Polsat News
08:40 Malanowski i Partnerzy - serial kryminalny
09:40 Sekrety rodziny - program obyczajowy
10:40 Dlaczego ja? - serial paradokumentalny
11:40 Gliniarze - serial paradokumentalny
12:50 Wydarzenia - program informacyjny
13:20 Interwencja - magazyn reporterów
13:40 Trudne sprawy - program obyczajowy
14:40 Dlaczego ja? - serial paradokumentalny
15:50 Wydarzenia - program informacyjny
16:10 Pogoda
16:15 Interwencja - magazyn reporterów
16:30 Na ratunek 112 - serial obyczajowy
17:00 Gliniarze - serial paradokumentalny

18:00 Pierwsza miłość - serial obyczajowy
18:50 Wydarzenia
19:25 Gość Wydarzeń - rozmowa dnia
19:45 Sport; Pogoda
20:00 Farma - reality show
21:05 MEGA HIT - Bloodshot - akcja, SF, USA, 2019. Vin Diesel wciela się w postać Raya Garrisona, żołnierza, który zginął podczas akcji i został przywrócony do życia przez korporację RST jako super-człowiek.
23:25 Hotel Mumbaj - dram., Australia, USA, Wlk. Bryt., Indie, Singapur, 2018
02:10 Obsesja - thriller, USA, 2009
04:40 Disco Gramy - program muzyczny
05:25 Telezakupy TV Okazje

TVP Kultura

07:45 Studio Kultura - Niedziela z... Kazimierzem Kutzem
08:45 Wędrowiec Polski - W dolinie Sanu - reportaż
09:25 Upał - kom., Polska, 1964
11:00 Doktor Ewa
12:00 Chabrol, antykonformista - dok., Franc., 2018
13:15 Wydarzenie aktualne
13:50 Reżyserzy - John Sturges - dok., Wlk. Bryt., 2018
14:50 Amerykańskie śniadanie - Rawhide - Incydent z wilczymi wnykami - western, USA, 1959
15:55 Retro kino - Dziewczyna z walizką - kom., Włochy, Franc., 1960
18:05 Ludzie z dobrego towarzystwa - Krzysztof Herdzin - rep.
18:45 Galeria sztuki na ekranie - Młody Picasso - dok., Wlk. Bryt., 2021

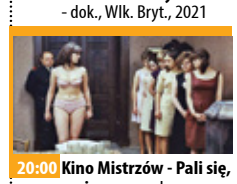

20:00 Kino Mistrzów - Pali się, moja panno - kom., Włochy, Czechosłow., 1967
21:20 Kronos - Autorytet - magazyn kulturalno-społeczny
22:10 Panorama kina polskiego - Panny z Wilka - obycz., 1979
00:20 Scena alternatywna x 100 - Koncert Jubileuszowy - Mazolewski, Porter - magazyn kulturalny, 2019
00:55 Mroczne wody - dramat, USA, 2019 ●
03:10 Nadal wracam. Portret Ryszarda Krynickiego - dok., Polska, 2015
04:20 Samogłów - film krótkometrażowy, 2021
05:50 Jeszcze więcej kultury

TV Puls

06:00 Nash Bridges - serial krym.
08:00 Kobra - oddział specjalny - Semir zostaje poręczycielem Dubińskiego. Wraz z Paulem chcą mu pomóc zacząć nowe życie w innym mieście.
10:00 Zbuntowany anioł - serial obyczajowy
12:00 Lekarze na start - Łukasz i Piotr, wychodząc z nocnego klubu, są świadkami gwałtu. Szuma, walcząc z jednym z bandytów, zauważa na jego ręku charakterystyczny sygnet.
14:00 Lombard. Życie pod zastaw - paradokument fabularny
16:00 Kobra - oddział specjalny - serial kryminalny
18:00 Lombard. Życie pod zastaw - 62-letni Paweł Gręzik podczas zbierania grzybów w lesie, doznał udaru i stracił pamięć.

20:00 Odrzut - akcja, Kan., 2011. Ryan Varrett (Steve Austin) postanowił dopaść morderców swojej rodziny.
22:00 Infiltrator - akcja, USA, 2013. Właściciel firmy budowlanej - John Matthews (Dwayne Johnson) - dowiaduje się, że jego syn trafił za kratki za handel narkotykami.
00:05 Bez przyzwolenia - akcja, USA, 2015
02:00 Dzielnica strachu - serial kryminalny
03:00 Lombard. Życie pod zastaw - paradokument fabularny
04:00 Taki jest świat - przegląd wydarzeń z całego globu.
05:00 Dzielnica strachu - serial kryminalny

TVN 7

05:00 Szkoła - program obyczajowy
06:55 Szpital - program obycz.
07:50 Ukryta prawda - program obyczajowy
10:45 Ewa Sama piecze - program kulinarny
10:50 Tajemnice miłości - serial paradokumentalny obyczajowy
11:50 Rozwód. Walka o wszystko - program obyczajowy
12:50 Szpital - 30-letnia singielka jest uprzedzona do mężczyzn i nie wierzy w prawdziwą miłość. Trafia na SOR po tym, jak została potrącona prze rowerzystę.
13:50 Sąd rodzinny - program sądowy
14:50 Sędzia Anna Maria Wesołowska - serial sądowy
16:55 Szpital - program obycz.
18:55 Ukryta prawda - program obyczajowy

19:55 Ewa Sama piecze - program kulinarny
20:00 Gorący temat - obycz., USA, Kan., 2019. Historia kobiet, które przeciwstawiły się toksycznej atmosferze w The Fox News, słynnej sieci informacyjnej.
22:20 Epidemia strachu - sens., USA, ZEA, 2011. Film o śmiertelnym wirusie, który zabija zaatakowane osoby w ciągu kilku dni. Epidemia rozwija się szybko...
00:30 Mój sąsiad morderca - serial kryminalny
01:35 Zbrodnie, które wstrząsnęły Ameryką
02:35 Raj dla morderców
04:20 Druga strona medalu - talk-show

TV 4

06:00 Dlaczego ja? - serial paradok. **08:00** Nasz Nowy Dom - program rozrywkowy **09:00** Łowcy Skarbów. Kto da więcej **10:00** Trudne sprawy - program obyczajowy **12:00** Policjantki i Policjanci **13:00** Gliniarze - paradokument **14:00** Na ratunek 112 - serial **14:30** Sekrety rodziny - program obyczajowy **15:30** Na ratunek 112 - serial obyczajowy **16:05** Policjantki i Policjanci **17:05** Pierwsza miłość **17:55** Łowcy skarbów. Kto da więcej **19:00** Policjantki i Policjanci **20:00** Uroczysko - serial krym. **20:30** Sprawiedliwi - Wydział Krym. **21:40** Kac w Acapulco - Meksyk, 2019 **23:35** Żniwiarz-zabójca - akcja, Wlk. Bryt., USA, Niemcy, RPA, 2007 **01:50** STOP Drogówka - serial policyjny **02:50** Interwencja - magazyn reporterów **03:25** SuperLudzie **05:30** Telezakupy

TV Trwam

09:55 Św. na każdy dzień **10:00** Inf. dnia **10:15** Rozmowy niedok. **11:20** Stan Bezp. Państwa **11:30** Ona nigdy nie była sama - Czcigodna Sługa Boża Matka Teresa Kierocińska **12:00** Anioł Pański **12:03** Inf. dnia **12:20** Zuzela - tu wszystko się zaczęło **13:00** Powołani **13:30** Msza św. **14:30** Siostry na posterunku **15:00** Dialog - życie zapisane w listach **15:50** Ma się rozumieć **16:00** Inf. dnia **16:10** Sanktuaria polskie **16:30** Porady Medyczne Bonifratrów **17:00** Świadkowie **17:30** Zwycięskie Powstanie Wielkop. **17:55** Poczet Wielkich Polaków **18:00** Anioł Pański **18:05** Inf. dnia **18:15** Rozmowy niedok. **19:25** Św. na każdy dzień **19:30** Król Chwały **19:45** Modlitwa z udziałem dzieci **20:00** Inf. dnia **20:20** Różaniec **20:50** Myśląc Ojczyzna **21:00** Apel Jasnogórski **21:20** Inf. dnia

WTOREK • 20 lutego

TVP 1

04:50 Klan - telenowela
05:15 Dziedzictwo - serial
06:05 Złoty chłopak - serial obycz.
07:00 Transmisja Mszy Świętej
07:30 Kościół z bliska
08:00 Wydział kryminalny Kitzbühel - serial krym.
08:45 Ranczo - serial obyczajowy
09:45 Komisarz Alex - serial krym.
10:45 Ojciec Mateusz - serial
11:35 Korona królów. Jagiellonowie
12:10 Agrobiznes
12:30 Agropogoda - magazyn
12:35 Rok w ogrodzie Extra - magazyn
12:50 Natura w Jedynce - Dzika Kanada - dok., Austria, 2014
14:00 Złoty chłopak - serial obycz.
14:55 Jaka to melodia?
15:35 Gra słów. Krzyżówka
16:05 Dziedzictwo - serial
17:00 Teleexpress; Pogoda

17:20 Jaka to melodia?
17:55 Klan - telenowela
18:25 Leśniczówka - serial obycz.
19:00 Jeden z dziesięciu - telet.
19:30 Program informacyjny 19.30
19:55 Gość 19.30
20:15 Pogoda; Sport
20:30 Korona królów. Jagiellonowie
21:10 Rocky Balboa - dramat, USA, 2006
23:00 Regulamin zabijania - dramat, USA, Wlk. Bryt., 2000
01:15 Titanic, geneza giganta - dok., Franc., 2021
02:25 Król złodziei - fab., Wlk. Bryt., 2018
04:20 Notacje - Ryszard Matuszewski. 80 lat przyjaźni - dok., 2007

TVP 2

04:35 Na dobre i na złe - serial obyczajowy
05:30 M jak miłość - serial obyczajowy
06:25 Duchowym szlakiem - reportaż
06:55 Rodzinka.pl - serial komediowy
07:30 Pytanie na śniadanie - w tym Pogoda Flesz - magazyn poranny
11:15 Z wieszaka historii
11:50 Dla niesłyszących - Barwy szczęścia - serial obyczajowy
12:30 Koło fortuny - teleturniej
13:15 Akacjowa 38 - serial kostiumowy
14:05 Va Banque - teleturniej
14:35 Na sygnale - serial fabularyzowany
15:05 M jak miłość - serial
16:00 Koło fortuny - teleturniej
16:35 Familiada - teleturniej

17:15 Zakazany owoc - serial obyczajowy, Turcja, 2020
18:10 Va Banque - teleturniej
18:45 Akacjowa 38 - serial kostiumowy
19:35 Barwy szczęścia - serial obyczajowy
20:40 Zapowiedź Panoramy
20:45 Kulisy serialu „M jak miłość"
20:55 M jak miłość - serial
21:55 Na sygnale - serial fabularyzowany
22:30 Panorama - program informacyjny
23:10 Stulecie Winnych - serial, 2020
24:00 Człowiek na torze - dramat psych., 1956
01:40 Królowa i konkwistador
03:40 Upadek Kabulu, 2021 - dok., Australia, 2021

TVN

05:35 Uwaga! - program interwencyjny
05:50 Ukryta prawda - program obyczajowy
06:50 Kuchenne rewolucje - program kulinarno-rozrywkowy
07:45 Dzień Dobry TVN - magazyn
11:30 Kuchenne rewolucje - program kulinarno-rozrywkowy
12:35 Ukryta prawda - program obyczajowy
14:35 Szpital - program obycz.
15:40 Doradca smaku - Aromatyczna zupa z cukinii i szpinaku - program kulinarny
15:45 Kuchenne rewolucje - program kulinarno-rozrywkowy
16:50 Ukryta prawda - program obyczajowy
17:55 Detektywi - program krym.

19:00 Fakty
19:40 Sport; Pogoda
19:55 Uwaga! - program interw.
20:10 Doradca smaku - Pieczone pierogi z mięsem i twarogiem - program kulinarny
20:15 Na Wspólnej - serial
20:55 Milionerzy
21:35 Bitwa o gości - program rozrywkowy
22:40 Fokus - sens., USA, 2015
00:45 Kuba Wojewódzki - talk-show
01:55 Dowody zbrodni - serial krym., USA
02:55 Szpital - program obycz.
03:45 Uwaga! - program interw.
04:00 Recepta na stary dom
04:25 Jak to jest zrobione
04:50 Kto was tak urządził
05:10 Zamieszkać na plaży

POLSAT

06:00 Nowy dzień z Polsat News
08:40 Malanowski i Partnerzy - serial kryminalny
09:40 Sekrety rodziny - program obyczajowy
10:40 Dlaczego ja? - serial paradokumentalny
11:40 Gliniarze - serial paradokumentalny
12:50 Wydarzenia
13:20 Interwencja - magazyn reporterów
13:40 Trudne sprawy - program obyczajowy
14:40 Dlaczego ja? - serial paradokumentalny
15:50 Wydarzenia - program informacyjny
16:10 Pogoda
16:15 Interwencja - magazyn reporterów
16:30 Na ratunek 112 - Nastoletnia Oliwia podczas wakacji poznaje Pawła. Zakochuje się w nim od pierwszego wejrzenia.

17:00 Gliniarze - paradokument.
18:00 Pierwsza miłość - serial obycz.
18:50 Wydarzenia - program informacyjny
19:25 Gość Wydarzeń
19:45 Sport; Pogoda
20:00 Farma - reality show
21:05 Creed: Narodziny Legendy - dram. sport., USA, 2015
00:00 Strażnik granicy - akcja, USA, 2008. Grupa oszustów w szeregach Amerykańskich Sił Specjalnych planuje przemycić heroinę wartą 35 milionów dolarów.
02:05 72 godziny - sens., USA, Franc., Serbia, 2014
04:45 Disco Gramy - program muzyczny
05:25 Telezakupy TV Okazje

TVP Kultura

08:10 Ludzie z dobrego towarzystwa Krzysztof Herdzin - reportaż
08:45 Wydarzenie aktualne
09:15 Panna z mokrą głową - obyczajowy, Polska, 1994
11:00 Doktor Ewa - serial, 1970
13:30 Galeria sztuki na ekranie - Młody Picasso - dok., Wlk. Bryt., 2021
14:35 Kocie ślady - kryminał, Polska, 1971. Od dłuższego czasu w okolicach Zakopanego uprawia swój przestępczy proceder szajka przemytników kamieni szlachetnych. Zostaje tu skierowany młody porucznik Wojciech Góralczyk.
16:10 Chleb, miłość i fantazja - kom., Włochy, 1953
17:50 Niedziela z... Kazimierzem Kutzem
18:50 Ocaleni przez Chopina - dok., Wlk. Bryt., 2012

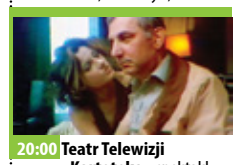

20:00 Teatr Telewizji - Kartoteka - spektakl teatralny, 1979
21:35 Lekkie obyczaje - Weekend z królem - fab., Wlk. Bryt., 2012
23:20 Portrety dokumentalne, - Wojciech Staroń. Argentyńska lekcja - dok., 2021
23:30 Przegląd filmów Wojciecha Staronia - Argentyńska Lekcja - dok., 2010
00:40 Kino Mistrzów - Pali się, moja panno - kom., Włochy, Czechosłow., 1967
02:05 Albinosi w Afryce - dok., Tanzania, 2017
03:05 Krew z nosa - dramat, Polska, 2004
05:45 Kultura 2

TV Puls

06:00 Nash Bridges - Nash prowadzi śledztwo w sprawie zniknięcia Inspektora Harvey'a Leeka, który zmierzał na spotkanie z rosyjskim gangiem.
08:00 Kobra - oddział specjalny - serial kryminalny
10:00 Zbuntowany anioł - serial obyczajowy
12:00 Lekarze na start - serial medyczno-obyczajowy
14:00 Lombard. Życie pod zastaw - 37-letnia Kamila to żona Konrada, który odbywa karę w więzieniu. Pewnego dnia w jej mieszkaniu pojawia się nieznajomy mężczyzna i prosi o przenocowanie.
16:00 Kobra - oddział specjalny - serial kryminalny
18:00 Lombard. Życie pod zastaw - paradokument fabularny

20:00 Byliśmy żołnierzami - akcja, USA, Niemcy, Franc., 2002. Historia pierwszego starcia Amerykanów z Wietkongiem, które zamiast stać się przestrogą, było początkiem koszmaru.
22:45 Wykidajło 2 - akcja, USA, 2006
00:35 Z podniesionym czołem 2: Odwet - akcja, USA, 2007
02:20 Dzielnica strachu - serial kryminalny
03:20 Lombard. Życie pod zastaw - paradokument fabularny
04:25 Z archiwum policji - program kryminalny
05:00 Dzielnica strachu - serial kryminalny

TVN 7

05:00 Szkoła - program obyczajowy
06:55 Szpital - program obycz.
07:50 Ukryta prawda - program obyczajowy
10:45 Ewa Sama piecze - program kulinarny
10:50 Tajemnice miłości - serial paradokumentalny obyczajowy
11:50 Rozwód. Walka o wszystko - program obyczajowy
12:50 Szpital - Pogotowie przywozi na oddział parę, pod którą złamał się stolik, kiedy uprawiali seks.
13:50 Sąd rodzinny - program sądowy
14:50 Sędzia Anna Maria Wesołowska - serial sądowy
16:55 Szpital - program obycz.
18:55 Ukryta prawda - program obyczajowy
19:55 Ewa Sama piecze - program kulinarny

20:00 Okup - sens., USA, 1996 ●
22:35 Mroczny rycerz - przyg., USA, Wlk. Bryt., 2008. Kolejna opowieść o Mrocznym Rycerzu, Batmanie, który tym razem musi zmierzyć się z niezwykle niebezpiecznym przeciwnikiem, Jokerem.
01:45 Mój sąsiad morderca - serial kryminalny
02:50 Zbrodnie, które wstrząsnęły Ameryką - Mężczyzna zostaje zastrzelony w Fulton County w stanie Georgia. Morderstwo wydaje się być zaplanowaną egzekucją, ale kto mógł chcieć jego śmierci?
04:35 Druga strona medalu - talk-show

TV 4

06:00 Dlaczego ja? **08:00** Nasz Nowy Dom - program rozrywk. **09:00** Łowcy skarbów. Kto da więcej **10:00** Trudne sprawy - program obyczajowy **12:00** Policjantki i Policjanci - paradok. **13:00** Gliniarze - serial **14:00** Na ratunek 112 - serial **14:30** Sekrety rodziny - program obyczajowy **15:30** Uroczysko - serial krym. **16:05** Policjantki i Policjanci **17:05** Pierwsza miłość - serial obycz. **17:55** Łowcy skarbów. Kto da więcej **19:00** Policjantki i Policjanci **20:00** Uroczysko - serial kryminalny **20:30** Sprawiedliwi - Wydział Krym. **21:40** Autostopowicz - Wyścig o przetrwanie - thriller, USA, 2003 **23:35** W szczękach rekina - horror, Australia, Singapur, 2012 **01:30** STOP Drogówka - serial policyjny **02:30** SuperLudzie - serial **05:30** Telezakupy TV Okazje

TV Trwam

09:55 Św. na każdy dzień **09:40** Jacek i jego baranek **10:00** Inf. dnia **10:15** Jak my to widzimy **10:45** Zew natury **11:05** Mocni w Wierze **11:35** Słowo życia **11:40** Ma się rozumieć **11:50** Św. na każdy dzień **12:00** Anioł Pański **12:03** Inf. dnia **12:20** Stan wojenny w Polsce **12:55** Moja Fatima **13:30** Msza święta **14:30** Od miłości do wieczności **15:00** Lasy bagienne **15:50** Ma się rozumieć **16:00** Inf. dnia **16:10** Jestem mamą **16:40** Zdrowie z Bożej Apteki **16:55** Życie wg. św. Jana Pawła II **17:10** Prosto o gosp. **17:30** Zostań Żołnierzem RP **17:55** Poczet Wielkich Polaków **18:00** Anioł Pański **18:05** Inf. dnia **18:15** Rozmowy niedok. **19:25** Św. na każdy dzień **19:30** Każdy maluch to potrafi **19:45** Modlit. z udziałem dzieci **20:00** Inf. dnia **20:20** Różaniec **20:50** Myśląc Ojczyzna **21:00** Apel Jasnogórski

eprasa.pl 43c9115171

KURIER GMIN
TYGODNIK POWIATU WOŁOWSKIEGO
www.kuriergmin.pl

ŚRODA • 21 lutego

TVP 1

04:45 Klan - telenowela
05:15 Dziedzictwo - serial
06:05 Złoty chłopak - serial obycz.
07:00 Transmisja Mszy Świętej
07:30 Zrujnowani odbudowani - magazyn
08:00 Wydział kryminalny Kitzbühel - serial krym.
08:45 Ranczo - serial obyczajowy
09:45 Komisarz Alex - serial krym.
10:45 Ojciec Mateusz - serial
11:35 Korona królów. Jagiellonowie
12:10 Agrobiznes
12:30 Agropogoda - magazyn
12:35 Rok w ogrodzie Extra - magazyn
12:50 Natura w Jedynce - Dzika Kan. - dok., Austria, 2014
14:00 Złoty chłopak - serial obycz.
14:55 Jaka to melodia?

15:35 Gra słów. Krzyżówka
16:05 Dziedzictwo - serial
17:00 Teleexpress; Pogoda
17:20 Jaka to melodia?
17:55 Klan - telenowela
18:25 Leśniczówka - serial obycz.
19:00 Jeden z dziesięciu - telet.
19:30 Program inform. 19.30
19:55 Gość 19.30
20:15 Pogoda; Sport
20:30 Korona królów. Jagiellonowie
21:10 Król złodziei - fab., Wlk. Bryt., 2018
23:05 Grupa Wagnera w Libii - dok., Wlk. Bryt., 2021
00:15 Latający Mnich i Tajemnica Da Vinci - fab., Słowacja, Polska, Węgry, Czechy, 2010
02:15 Powrót na wyspę - serial
04:15 Notacje - Katarzyna Gaertner

TVP 2

04:35 Na dobre i na złe - serial
05:35 M jak miłość - serial
06:25 Aspaklaria. Kabała w muzyce - reportaż
06:55 Rodzinka.pl - serial kom.
07:30 Pytanie na śniadanie
08:45 Pogoda Flesz
10:45 Pytanie na śniadanie
11:15 Zaginione-odnalezione - Odzyskanie obrazu Aleksandra Gierymskiego „Pomarańczarka" zrabowanego podczas II wojny światowej • Obraz Krzysztofa Lubienieckiego „Portret mężczyzny" - magazyn
11:50 Dla niesłyszących - Barwy szczęścia - serial
12:30 Koło fortuny - teleturniej
13:15 Akacjowa 38 - serial kostiumowy
14:05 Va Banque - teleturniej
14:35 Na sygnale - serial

15:05 M jak miłość - serial
16:00 Koło fortuny - teleturniej
16:35 Familiada - teleturniej
17:15 Zakazany owoc - serial
18:10 Va Banque - teleturniej
18:45 Akacjowa 38 - serial
19:35 Barwy szczęścia - serial
20:40 Zapowiedź Panoramy
20:45 Przepis dnia
20:55 Na dobre i na złe - serial
21:55 Na sygnale - serial fabularyz.
22:30 Panorama
23:10 Stulecie Winnych - serial
24:00 Uziemieni - kom., Belgia, Franc., 2013
01:45 Tajemnice rodu Valentów - serial obycz.
02:50 Bellingcat - prawda w czasach postprawdy - dok. Niderl., 2018 ●
04:35 Blondynka - Chwila prawdy - serial, 2021

TVN

05:35 Uwaga! - program interw.
05:50 Ukryta prawda
06:50 Kuchenne rewolucje - program kulinarno-rozrywkowy
07:45 Dzień Dobry TVN - mag.
11:30 Kuchenne rewolucje - program kulinarno-rozrywkowy
12:35 Ukryta prawda - program obyczajowy
14:35 Szpital - program obycz.
15:40 Doradca smaku - Pieczone pierogi z miesem i twarogiem - program kulinarny
15:45 Kuchenne rewolucje - program kulinarno-rozrywkowy
16:50 Ukryta prawda - program obyczajowy
17:55 Detektywi - program krym.
19:00 Fakty
19:40 Sport; Pogoda
19:55 Uwaga! - program interw.

20:10 Doradca smaku - Makaron z krewetkami w ziołach - program kulinarny
20:15 Na Wspólnej - serial obyczajowy, Polska
20:55 Milionerzy - program rozrywkowy
21:35 Razem odNowa - reality show
22:40 Małe rzeczy - sens., USA, 2021
01:10 Dowody zbrodni - serial krym., USA
02:15 MasterChef - program kulinarno-rozrywkowy
03:30 Szpital - program obycz.
04:20 Recepta na stary dom - program edukacyjny
04:45 Jak to jest zrobione - serial popularnonaukowy
05:10 Zamieszkać na plaży

POLSAT

06:00 Nowy dzień z Polsat News
08:40 Malanowski i Partnerzy - serial kryminalny
09:40 Sekrety rodziny - program obyczajowy
10:40 Dlaczego ja? - serial paradokumentalny
11:40 Gliniarze - serial paradokumentalny
12:50 Wydarzenia - program informacyjny
13:20 Interwencja - magazyn reporterów
13:40 Trudne sprawy - program obyczajowy
14:40 Dlaczego ja? - serial paradokumentalny
15:50 Wydarzenia - program informacyjny
16:10 Pogoda
16:15 Interwencja - magazyn reporterów
16:30 Na ratunek 112 - serial obyczajowy
17:00 Gliniarze - serial paradokumentalny

18:00 Pierwsza miłość - serial obycz.
18:50 Wydarzenia - program informacyjny
19:25 Gość Wydarzeń - Polska, 2024
19:45 Sport; Pogoda
20:00 Farma - reality show
21:05 Brzydka prawda - kom. romant., USA, 2009. Katherine Heigl i Gerard Butler w pełnej uroku komedii romantycznej, która udowadnia, że miłość może mieć różne oblicza.
23:10 Laski na gigancie - kom., USA, Kan., Chiny, 2017
01:55 Gorący towar - kom. krym., USA, 2013
04:40 Disco Gramy - program muzyczny
05:25 Telezakupy TV Okazje

TVP Kultura

07:35 Wydarzenie aktualne
08:05 Kronos - Autorytet - mag. kulturalno-społeczny
08:55 Zaginione-odnalezione - „Opłakiwanie Chrystusa" warsztat Lucasa Cranacha starszego - magazyn
09:20 Chleb, miłość i fantazja - kom., Włochy, 1953
11:00 Sława i chwała - serial. Polska, 1998
13:35 Ocaleni przez Chopina - dok., Wlk. Bryt., 2012
14:45 Chleb, miłość i zazdrość - kom., Włochy, 1954
16:35 Koncert z okazji otwarcia Muzeum Historii Polski
17:25 Pomiędzy - dok., 2018
18:00 Księga Przestrzeni
18:40 Którędy po sztukę - Mistrz Jerzy - magazyn
18:55 Jerzy Nowosielski. Maestro od marzenia - dok., 2023

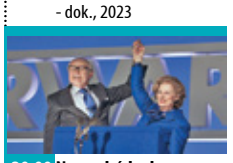

20:00 Na wschód od Hollywood - Żelazna dama - dramat, Franc., 2011. Królów było wielu, Żelazna Dama tylko jedna. Na naszych oczach z pyskatej Maggy rodzi się Żelazna Dama, której czarna torebka do dziś jest symbolem rządów silnej ręki.
21:55 W 80 dni dookoła świata - serial przyg.
22:55 Jazz.pl - Jazz Forum Talents - koncert, 2022
00:10 Weekend z królem - fab., Wlk. Bryt., 2012
01:55 Penderecki. Droga przez labirynt - dok., Niemcy, Polska, 2013
03:05 To ja, złodziej - kom. sens., Polska, 2000
05:45 Jeszcze więcej kultury

TV Puls

06:00 Nash Bridges - serial krym.
08:00 Kobra - oddział specjalny - Semir ucieka przed policją, ponieważ jest podejrzanym w sprawie morderstwa celnika.
10:00 Zbuntowany anioł - serial
12:00 Lekarze na start - serial medyczno-obyczajowy
14:00 Lombard. Życie pod zastaw - W lombardzie zjawia się Gacek, który chce zastawić komputerowy dysk SSD ze wzmocnioną obudową.
16:00 Kobra - oddział specjalny - serial kryminalny
18:00 Lombard. Życie pod zastaw - Do lombardu przychodzą Niko i Luiza, małżeństwo spodziewające się szóstego potomka. Muszą zastawić domowe sprzęty i zabawki starszych dzieci, żeby zdobyć pieniądze na wyprawkę dla najmłodszego.

20:00 Do utraty sił - akcja, USA, Chiny, 2015. Billy Hope (Jake Gyllenhal) w ciągu jednego dnia stracił żonę, córkę oraz tytuł bokserskiego mistrza świata. Musi teraz znaleźć sposób, by odbić się od dna...
22:25 Angielska robota - akcja, USA, Wlk. Bryt., Australia, 2008
00:50 Piła 6 - horror, USA, Kan., 2009
02:30 Dzielnica strachu - serial kryminalny
03:30 Menu na miarę - program kulinarny
04:00 Taki jest świat - przegląd wydarzeń z całego globu.
05:00 Dzielnica strachu - serial kryminalny

TVN 7

05:00 Szkoła - program obyczajowy
06:55 Szpital - program obycz.
07:50 Ukryta prawda - program obyczajowy
10:45 Ewa Sama piecze - program kulinarny
10:50 Tajemnice miłości - serial paradokumentalny obyczajowy
11:50 Rozwód. Walka o wszystko - program obyczajowy
12:50 Szpital - Pacjentką dr Anny Nowickiej jest 8-latka, która uciekła z domu i spadła ze schodów.
13:50 Sąd rodzinny - program sądowy
14:50 Sędzia Anna Maria Wesołowska - serial sądowy
16:55 Szpital - program obycz.
18:55 Ukryta prawda - program obyczajowy
19:55 Ewa Sama piecze - program kulinarny

20:00 Legendy ringu - kom., USA, 2013. Stallone i De Niro wcielają się w role Henry'ego „Żylety" Sharpa oraz Billy'ego „Dzieciaka" McDonnena, dwóch lokalnych bokserów z Pittsburgha, których zacięta rywalizacja wzbudziła zainteresowanie w całym kraju.
22:25 Wejście smoka - sens., USA, 1973. Bruce Lee w kultowym filmie akcji...
00:30 Mój sąsiad morderca - serial kryminalny
01:35 Zbrodnie, które wstrząsnęły Ameryką - program kryminalny
02:40 Tam, gdzie czają się duchy - paradokument
04:30 Druga strona medalu

TV 4

06:00 Dlaczego ja? **08:00** Nasz Nowy Dom - program rozrywkowy **09:00** Łowcy skarbów. Kto da więcej **10:00** Trudne sprawy - program obyczajowy **12:00** Policjantki i Policjanci **13:00** Gliniarze - paradokument. **14:00** Na ratunek 112
14:30 Sekrety rodziny - program obyczajowy **15:30** Uroczysko - serial krym. **16:05** Policjantki i Policjanci - serial paradok. **17:05** Pierwsza miłość **17:55** Łowcy skarbów. Kto da więcej **19:00** Policjantki i Policjanci **20:00** Uroczysko - serial krym.
20:30 Sprawiedliwi - Wydział Krym. **21:40** Konwój - thriller, Polska, 2016 **23:35** Nagła śmierć - thriller, USA, 2020 **01:15** Śmierć na 1000 sposobów **02:05** Interwencja - magazyn rep. **02:25** STOP Drogówka **03:25** Disco Polo Life **04:25** Top 10 - Lista Przebojów

TV Trwam

09:00 Tak Go pamiętam **09:30** Sanktuaria polskie **09:50** Św. na każdy dzień **10:00** Audiencja Generalna Ojca Św. Franciszka **11:00** Filmowe życiorysy. Biegnę całym swoim sercem **11:25** Jestem mamą **11:40** Prosto o gosp. **12:00** Anioł Pański
12:03 Inf. dnia **12:20** Polskie dziedzictwo **12:50** Dęby w Polsce **13:30** Msza św. **14:35** Wołyń - nierozliczone ludobójstwo **15:50** Ma się rozumieć **16:00** Inf. dnia **16:10** Na zdrowie **16:30** Ojcowie Niepodległości
17:00 Po stronie prawdy **17:55** Poczet Wielkich Polaków **18:00** Anioł Pański **18:05** Inf. dnia **18:15** Rozmowy niedok. **19:25** Św. na każdy dzień **19:30** Opowieści z Księgi Cnót **20:00** Inf. dnia **20:20** Różaniec **20:50** Myśląc Ojczyzna **21:00** Apel Jasnogórski **21:20** Inf. dnia **21:40** Polski Punkt Widzenia **22:00** Modlitwa o pokój

CZWARTEK • 22 lutego

TVP 1

04:50 Klan - telenowela
05:20 Dziedzictwo - serial
06:05 Złoty chłopak - serial obycz.
07:00 Transmisja Mszy Świętej
07:30 Pełnia Wiary - magazyn
08:00 Wydział kryminalny Kitzbühel - serial krym.
08:45 Ranczo - serial obyczajowy
09:45 Komisarz Alex - serial krym.
10:45 Ojciec Mateusz - serial
11:35 Korona królów. Jagiellonowie. Taka historia
12:10 Agrobiznes
12:30 Agropogoda - magazyn
12:35 Rok w ogrodzie Extra - magazyn
12:50 Natura w Jedynce - Dzika Kan. - dok., Austria, 2014
14:00 Złoty chłopak - serial obycz.
14:55 Jaka to melodia?

15:35 Gra słów. Krzyżówka - teleturniej
16:05 Dziedzictwo - serial
17:00 Teleexpress; Pogoda
17:20 Jaka to melodia?
17:55 Klan - telenowela
18:25 Leśniczówka - serial obycz.
19:00 Jeden z dziesięciu - telet.
19:30 Program inform. 19.30
19:55 Gość 19.30
20:15 Pogoda; Sport
20:35 Ojciec Mateusz - serial
21:30 Sprawa dla reportera
22:30 Świat w sieci - dok., Wlk. Bryt., 2020
23:35 Ocaleni - reality show
00:40 Wszystkie pieniądze świata - serial, Polska
01:50 Powrót na wyspę - serial
02:50 Czarne żniwa - Swyryd i Ołena - serial kostiumowy
03:50 Sprawa dla reportera

TVP 2

05:25 M jak miłość - serial
06:20 Natura bez granic - dok., Polska, 2023
06:55 Rodzinka.pl - serial kom.
07:30 Pytanie na śniadanie - w tym Pogoda Flesz
11:15 W kotle historii
11:50 Dla niesłyszących - Barwy szczęścia - serial
12:30 Koło fortuny - teleturniej
13:15 Akacjowa 38 - serial kostiumowy
14:05 Va Banque - teleturniej
14:35 Na sygnale - serial fabularyzowany
15:05 Górscy ratownicy - serial obycz., Niemcy, 2021
16:00 Koło fortuny - teleturniej
16:35 Familiada - teleturniej
17:15 Zakazany owoc - serial obyczajowy, Turcja, 2020
18:10 Va Banque - teleturniej
18:45 Akacjowa 38 - serial kostiumowy

19:35 Barwy szczęścia - serial obyczajowy
20:40 Zapowiedź Panoramy
20:50 Postaw na milion - teleturniej
21:40 Dom pod Dwoma Orłami - serial, Polska, 2021
22:30 Panorama
23:10 Zawodowcy - thriller, USA, 2008. Turk i Rooster to stróże prawa, którzy tropią seryjnego mordercę likwidującego kryminalistów, którzy z braku dowodów wywinęli wymiarowi sprawiedliwości.
01:00 Tajemnice rodu Valentów - serial obycz.
02:10 Człowiek na torze - dramat psych., Polska, 1956
03:45 Rodzinka.pl - serial kom.

TVN

05:35 Uwaga! - program interw.
05:50 Ukryta prawda - program obyczajowy
06:50 Kuchenne rewolucje - program kulinarno-rozrywkowy
07:45 Dzień Dobry TVN - mag.
11:30 Kuchenne rewolucje - program kulinarno-rozrywkowy
12:35 Ukryta prawda - program obyczajowy
14:35 Szpital - program obycz.
15:40 Doradca smaku - Makaron z krewetkami w ziołach - program kulinarny
15:45 Kuchenne rewolucje - program kulinarno-rozrywkowy
16:50 Ukryta prawda - program obyczajowy
17:55 Detektywi - program krym.
19:00 Fakty
19:40 Sport; Pogoda

19:55 Uwaga! - program interwencyjny
20:10 Doradca smaku - Schab w sosie musztardowo-tymiankowym - program kulinarny
20:15 Na Wspólnej - serial obyczajowy, Polska
20:55 Milionerzy
21:35 Kuchenne rewolucje - program kulinarno-rozrywkowy
22:40 Szefowie-wrogowie II - kom., USA, 2014
00:55 Infiltracja - sens., USA, Hong Kong, 2006
03:55 Uwaga! - program interwencyjny
04:10 Recepta na stary dom - program edukacyjny
04:35 Jak to jest zrobione
05:00 Zamieszkać na plaży

POLSAT

06:00 Nowy dzień z Polsat News
08:40 Malanowski i Partnerzy - serial kryminalny
09:40 Sekrety rodziny - program obyczajowy
10:40 Dlaczego ja? - serial paradokumentalny
11:40 Gliniarze - W podwarszawskiej miejscowości zgwałcona zostaje kobieta, pracownica fermy drobiu.
12:50 Wydarzenia - program informacyjny
13:20 Interwencja - magazyn reporterów
13:40 Trudne sprawy - program obyczajowy
14:40 Dlaczego ja? - serial paradokumentalny
15:50 Wydarzenia - program informacyjny
16:10 Pogoda
16:15 Interwencja - magazyn reporterów

16:30 Na ratunek 112 - serial obyczajowy
17:00 Gliniarze - paradokument.
18:00 Pierwsza miłość - serial obycz.
18:50 Wydarzenia - program informacyjny
19:25 Gość Wydarzeń - Polska, 2024
19:45 Sport; Pogoda
20:00 Farma - reality show
21:05 To skomplikowane - kom. romant., Japonia, USA, 2009
23:45 Pomiędzy nami góry
02:05 Nasz Nowy Dom - program rozrywkowy
04:05 Zjedz Alaskę - program podróżniczo-kulinarny
04:40 Disco Gramy - program muzyczny
05:25 Telezakupy TV Okazje

TVP Kultura

07:35 Warzywa i owoce - film krótkometrażowy, 2021
08:15 Księga Przestrzeni - Retrospekcje, 2019
08:55 Którędy po sztukę - Mistrz Jerzy - magazyn
09:15 Chleb, miłość i zazdrość - kom., Włochy, 1954
11:00 Sława i chwała - serial, Polska, 1998
13:00 Jerzy Nowosielski. Maestro od marzenia - dokument, 2023
14:05 Chopin. Pragnienie miłości - dramat, Polska, 2002
16:15 Chleb, miłość i... - kom., Włochy, 1955
18:05 Res Poloniae - O Polsce z oddali - Lady Barbara Hamilton - rozmowa
18:40 Legendy Rocka - Pop Rock • Brytyjski Rhythm and Blues - dok., Wlk. Bryt
20:00 Mrożony peppermint - obycz., Hiszp., 1967

21:45 Oficer - serial sensacyjny, Polska, 2005
22:50 Na wschód od Hollywood - Żelazna dama - dramat, Franc., 2011
00:50 Kino nocne - Rzeź - dramat, Franc., 2011. Między dwoma chłopakami dochodzi do bójki. Wkrótce rodzice chłopców spotykają się, aby porozmawiać o tym konflikcie. Niewinne z początku spotkanie zamienia się wkrótce w pełną złośliwości i niechęci potyczkę.
02:20 Bellissima - dramat, Polska, 2000
03:30 Samowolka - dramat obyczajowy, Polska, 1993 ●
05:45 Jeszcze więcej kultury

TV Puls

06:00 Nash Bridges - serial krym.
08:00 Kobra - oddział specjalny - Semir i Paul podczas jazdy samochodem słyszą dochodzące z oddali strzały.
10:00 Zbuntowany anioł - serial obyczajowy
12:00 Lekarze na start - serial medyczno-obyczajowy
14:00 Lombard. Życie pod zastaw - paradokument fabularny
16:00 Kobra - oddział specjalny - Zabawa karnawałowa zostaje przerwana przez zamaskowanych klaunów, którzy kradną między innymi obrączkę Semira.
18:00 Lombard. Życie pod zastaw - 35-letni Jacek Kiciński od roku jest ojcem. Początkowo był przerażony tą nową rolą, więc z wdzięcznością przyjmuje pomoc swojej matki

20:00 Cienki Bolek - kom., USA, 2015
22:00 Ekstrakt - kom., USA, 2009. Joel ma problemy w życiu zawodowym i prywatnym - jego żona prawdopodobnie go zdradza, a pracownicy nienawidzą.
23:55 Dorwać Smarta - kom., USA, 2008
02:05 Dzielnica strachu - serial kryminalny
03:05 Lombard. Życie pod zastaw - paradokument fabularny
04:15 Menu na miarę - program kulinarny
04:40 Taki jest świat - przegląd wydarzeń z całego globu.
05:20 Menu na miarę - program kulinarny

TVN 7

05:00 Szkoła - Marta Mus z siódmej klasy jest zazdrosna o królika swojego chłopaka...
06:55 Szpital - program obycz.
07:50 Ukryta prawda - program obyczajowy
10:45 Ewa Sama piecze - program kulinarny
10:50 Tajemnice miłości - serial paradokumentalny obyczajowy
11:50 Rozwód. Walka o wszystko - program obyczajowy
12:50 Szpital - program obycz.
13:50 Sąd rodzinny - program sądowy
14:50 Sędzia Anna Maria Wesołowska - serial sądowy
16:55 Szpital - program obycz.
18:55 Ukryta prawda - program obyczajowy
19:55 Ewa Sama piecze - program kulinarny

20:00 Millerowie - kom., USA, 2013. David Burke jest drobnym dealerem marihuany. Pewnego dnia, kiedy usiłuje pomóc nastolatkom z sąsiedztwa zostaje napadnięty i okradziony przez grupę punków.
22:25 Królowa przetrwania - reality show
23:35 Gorący temat - obycz., USA, Kan., 2019
01:45 Mój sąsiad morderca - serial kryminalny
02:50 Zbrodnie, które wstrząsnęły Ameryką - program kryminalny
03:40 Tam, gdzie czają się duchy - program
04:25 Druga strona medalu - talk-show

TV 4

06:00 Dlaczego ja? - **08:00** Nasz Nowy Dom - program rozrywk. **09:00** Łowcy skarbów. Kto da więcej **10:00** Trudne sprawy - program obyczajowy **12:00** Policjantki i Policjanci - serial paradok. **13:00** Gliniarze **14:00** Na ratunek 112 - serial
14:30 Sekrety rodziny - program obyczajowy **15:30** Uroczysko - serial krym. **16:05** Policjantki i Policjanci - serial paradok. **17:05** Pierwsza miłość - serial **17:55** Łowcy skarbów. Kto da więcej **19:00** Policjantki i Policjanci - serial paradok.
20:00 Uroczysko - serial krym. **20:30** Sprawiedliwi - Wydział Kryminalny **21:40** Spider-Man: Homecoming - akcja, SF, USA, 2017 **00:30** Konwój - Polska, 2016 **02:25** STOP Drogówka - serial policyjny **03:25** Disco Polo Life **04:25** Top 10 - Lista Przebojów **05:30** Telezakupy TV Okazje

TV Trwam

08:40 Prawda a Historia **09:00** Na zdrowie **09:20** Opowieści z Księgi Cnót **09:45** Św. na każdy dzień **10:00** Inf. dnia **10:15** Rozmowy niedok. **11:25** Myśląc Ojczyzna **11:35** Przyroda i ludzie **12:00** Anioł Pański **12:03** Inf. dnia **12:20** Sanktuarium Sulisławice - Cudowna historia
13:20 Przegląd Tyg. „Niedziela" **13:30** Msza św. **14:35** Św. Józef. Nasz duchowy ojciec **15:35** Sekrety mnichów **15:50** Ma się rozumieć **16:00** Inf. dnia **16:10** Z wędką nad wodę **16:35** Regał **17:05** Akademia pro-life **17:30** Odpowiedzialni za Kościół
17:55 Poczet Wielkich Polaków **18:00** Anioł Pański **18:05** Inf. dnia **18:15** Rozmowy niedok. **19:25** Św. na każdy dzień **19:30** Przyjaciele i bohaterowie **20:00** Inf. dnia **20:20** Różaniec **20:50** Głos Polski **21:00** Apel Jasnogórski **21:20** Inf. dnia **21:40** Polski Punkt Widzenia

epiprasa.pl 4369115171

SPORTOWA GMINA

„Stowarzyszenie Wołowski Klub Bokserski Champion”

Wołowski Klub Bokserski Champion powstał w listopadzie 2018 roku z siedzibą przy ul. Trzebnickiej 4 w Wołowie. Głównym prezesem i trenerem jest dr Leszek Kołtun – Zawodowy Mistrz Świata w Kick-Boxingu. Idea powstania klubu powstała ze względu na potrzebę przekazywania wiedzy i nabytego doświadczenia dzieciom i młodzieży. Nie chodziło tylko o umiejętności walki, ale również o wartości życiowe: Przyjaźń, Wparcie i Szacunek. WKB Champion posiada trzy sekcje: Boks, Kick-Boxing oraz Gimnastykę Sportową dla dziewczynek. Wszystkie sekcje należą do Polskiego Związku. Klub cechują wartości rodzinne, których mocno się trzyma.

Do najważniejszych osiągnięć i działań stowarzyszenia w 2023 roku i kilku poprzednich latach zaliczają się Wicemistrzostwo Europy i Mistrzostwo Polski (Hubert Pala), brązowe medale Mistrzostw Polski (Mateusz Rybka, Kacper Jasiński, Jakub Godzina), osiągnięcia na Pucharze Polski (Mateusz Rybka, Kacper Jasiński, Hubert Pala, Liliana Kołtun, Kamil Bieniek – K1) oraz Mistrzostwach Śląska (Maja Kuchta, Oktawian Rybka). Wołowski Klub Bokserski Champion brał udział również w Mistrzostwach Dolnego Śląska w Boksie (złoto dla Bryan Józek i Bartosz Rzeszowski) oraz Mistrzostwach Polski w Boksie Juniorów (brąz dla Bartosz Rzeszowski). Maja Kuchta została Mistrzynią Polski w 2021 roku i Wicemistrzynią Polski w 2022 roku, została też powołana na zgrupowanie kadry narodowej w boksie. Kiara Kołtun, Liliana Kołtun, Maja Kuchta, Hubert Pala i Kacper Jasiński również uczestniczyli w zgrupowaniu kadry narodowej w kick-boxingu. Warto wspomnieć, że WKB Champion trzykrotnie został ogłoszony Najlepszym Klubem Turnieju.

W sobotę 25 listopada 2023 roku w Hali Sportowej OSiR odbyła się Gala Boksu i K1 – mecz Dolny Śląsk Polska vs Cambridge Anglia, na której swoje walki wygrywali wyżej wymienieni reprezentanci wołowskiego klubu oraz Maja Dąbrowska, Kiara Kołtun i Marcin Semczyszyn.

W kwietniu 2023 roku Wołowski Klub Bokserski Champion odwiedził wraz z telewizją Polsat Przemysław Saleta – polski kickbokser i bokser wagi ciężkiej. Bardzo obszerny reportaż z tego wydarzenia można było oglądać w głównym wydaniu Wydarzeń Polsatu.

Trenując boks i kick-boxing dbamy o dobre samopoczucie, zdrowie fizyczne spowodowane aktywnością ruchową oraz zdrowie psychiczne, dzięki spędzaniu czasu wśród aktywnych i bardzo pozytywnych ludzi.

Zajęcia w WKB Champion są dla wszystkich od 7 do ... roku życia. Najstarsi zawodnicy mają około 50 lat. Treningi podzielone są dla osób rekreacyjnie chcących uprawiać sporty walki z przewagą zajęć ogólnorozwojowych oraz dla tzw. „Fighterów” chcących osiągać światowe sukcesy.

Do kadry trenerskiej klubu należą: Leszek Kołtun – Zawodowy Mistrz Świata w Kick-Boxingu, Marek Węgierski – Trener Kadry Narodowej w Boksie, Czesław Dymek – Kadrowiec składu „Papy Sztama” w Boksie, Kamil Bieniek – Zawodnik WKB i Instruktor PZKB oraz Katarzyna Gołębiowska – Trenerka gimnastyki sportowej dla dziewczynek.

Wszystkie zajęcia odbywają się w Wołowie przy ul. Trzebnickiej 4:

Poniedziałek:
17:00 - dzieci 7-12 lat Kick Boxing
18:00 - gr. zaawansowana Boks i K1
19:15 - gr. początkująca Boks i K1

Wtorek:
16:30 - gimnastyka
18:00 - gr. 12-15 lat Kick Boxing
19:00 - gr. zawodnicza Kick Boxing i K1

Środa:
17:30 - gimnastyka
18:30 - gimnastyka
19:30 - gr. zawodnicza K1

Czwartek
18:00 - gr. zaawansowana Boks i K1
19:15 - gr. początkująca Boks i K1

Piątek:
17:00 - dzieci 7-12 lat Kick Boxing
18:00 - gr. 12-15 lat Kick Boxing
19:00 - gr. zawodnicza Kick Boxing i K1

„Zapraszamy na zajęcia w każdym wieku. U nas zawsze bezpiecznie, wesoło i w przyjaznej atmosferze. Wszystko to z myślą o was, waszych wspaniałych dzieciach oraz wnukach w czasie elektronicznej pandemii.

Z tego miejsca serdecznie dziękuję za zaufanie rodzicom, za pomoc w organizacji miejsca i możliwości rozwoju Panu Burmistrzowi Dariuszowi Chmurze, sponsorom, cichym darczyńcom oraz wszystkim, którzy wspierali nas od samego początku.” ~ Leszek Kołtun

KONTAKT:
nr tel.: 606-919-925
FB: Wołowski Klub Bokserski
strona internetowa:
www.wkbox.pl **inf**

epr.sa.pl 43c9115f71

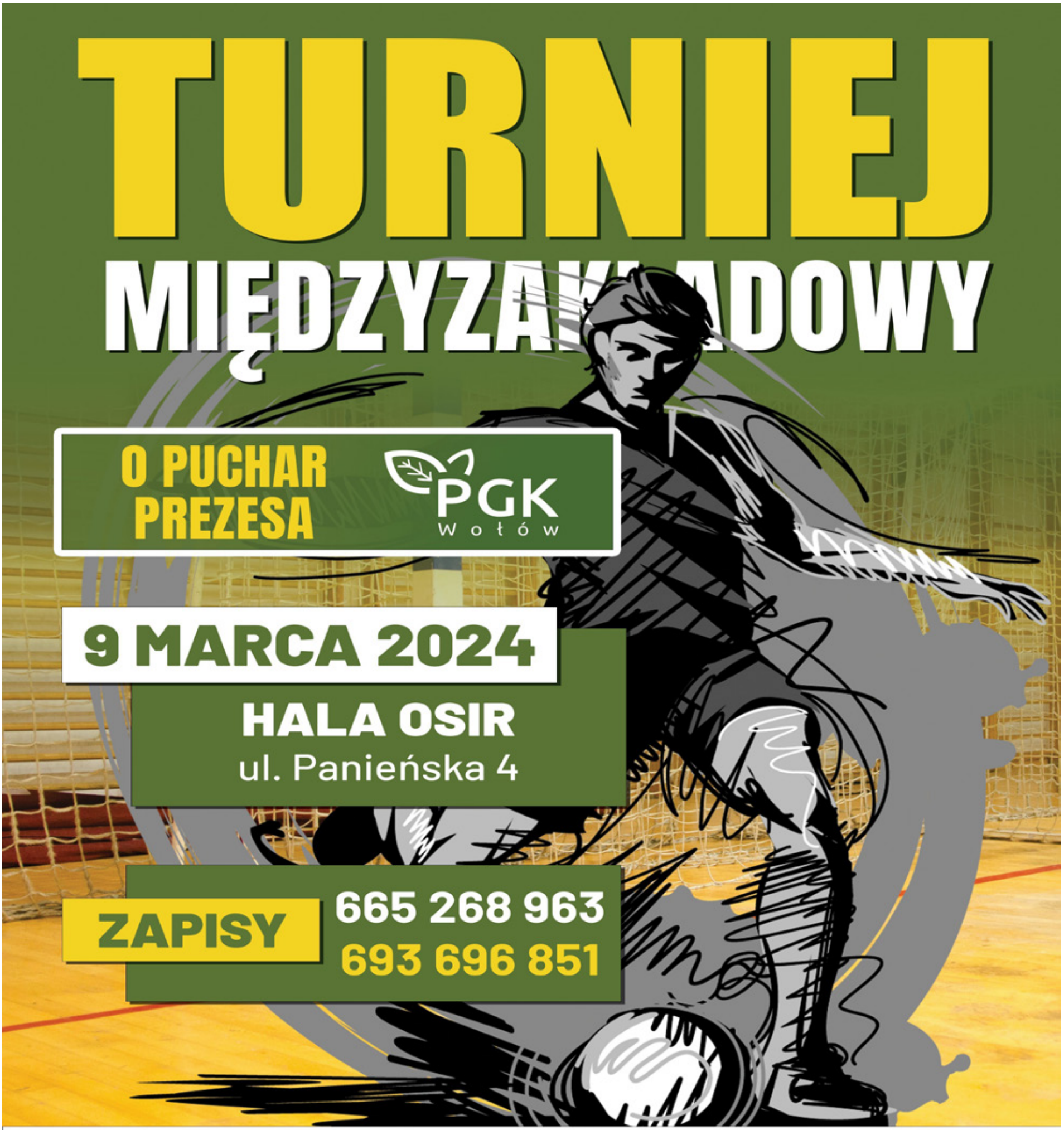

PGK Przedsiębiorstwo Gospodarki Komunalnej w Wołowie

BISTRO & Music RESTAURANT

OSiR WOŁÓW

DS TEAM

eprasa.pl 43c9115f71

LIDER ODPRAWIONY

TENIS STOŁOWY

Drużyna słubickiego Wulmaru mocno dała się w tym sezonie we znaki ekipie Wolavii. Najpierw w październiku nasz zespół *przyjął* bolesną lekcję w lidze (**0-10**), a w styczniu rywale zamknęli przed wołowianami *bramę* drużynowego Pucharu Polski (**1-4**), by później świętować awans do krajowego półfinału tych rozgrywek. W sobotę nasi gracze mogli więc być przygotowani na najgorsze, ale przecież sport lubi płatać różne *figle*.

2.LIGA

Do wizyty w Wołowie lider ze Słubic nie zaznał jeszcze goryczy porażki, więc jego gracze musieli mocno się zdziwić, kiedy na początku pojedynku po grach singlowych zwycięsko od stołu odeszli **Michał Walencki** oraz **Wiktor Ulatowski**. Gospodarze nie cieszyli się jednak prowadzeniem zbyt długo, gdyż jeszcze przed konfrontacjami tenisowych *tandemów* przyjezdni odrobili stratę. Pojedynki debli także nie przybliżyły żadnej z drużyn do zwycięstwa, gdyż w tej fazie spotkania oba rywalizujące zespoły podzieliły się punktami i cały czas utrzymywał się rezultat remisowy. Z każdym jednak kolejnym pojedynkiem zmniejszał się *margines* ewentualnych błędów, a w 7.starciu kolejny kapitalny pojedynek rozegrał M. Walencki, choć n niepowodzenie W. Ulatowskiego nie pozwoliło gospodarzom *odskoczyć* i przed decydującym etapem sobotniej konfrontacji cieszyć się z choćby punktu. Przed ostatnimi grami wynik sobotniego meczu był więc sprawą *otwartą*, a emocje sięgały zenitu. Szczególnie podczas występu **Józefa Janusa** (na zdjęciu), który dwukrotnie *gonił* wynik, by w *tie-break* znacznie lepiej opanować nerwy i po raz kolejny dać Wolavii prowadzenie, które jednocześnie zapewniło co najmniej remis. W konfrontacji kończącej ten pasjonujący spektakl po *wołowskiej* stronie tenisowego stołu stanął **Dawid Jóźwiak**, któremu do tej pory szczęście nie sprzyjało. Pierwszy set 10.starcia również nie ułożył się po myśli naszego zawodnika, ale w kolejnych odsłonach Dawid już zdecydowanie dominował i w efektownym stylu przechylił *szalę* zwycięstwa na stronę Wolavii.

WOLAVIA WOŁÓW
- Wulmar Słubice 6-4
WOLAVIA: M. Walencki (2,5), J. Janus (1,5), W. Ulatowski (1), D. Jóźwiak (1).

TABELA

1.	ZKS III Zielona G.	10	**18**	79-21
2.	Wulmar Słubice	10	**17**	66-34
3.	KTS Wolbromek	9	**16**	74-16
4.	Odra Głoska	10	**14**	61-39
5.	AZS UE Wrocław	9	**12**	63-27
6.	ULKS Ciechów	10	**11**	55-45
7.	AZS UZ Zielona G.	10	**11**	52-48
8.	**WOLAVIA WOŁÓW**	10	**10**	46-54
9.	Orzeł Lizawice	11	**9**	53-57
10.	SKS Raszówka	10	**8**	42-58
11.	AZS UE II Wrocław	11	**4**	35-75
12.	ZSTS Żagań	12	**2**	17-103
13.	UKSTS Kiełczów	10	**0**	17-83

Po porażce w Wołowie słubiczanie stracili fotel lidera, a nasz zespół odrobił nieco straty do czołówki, choć szanse na dogonienie najlepszej czwórki wydają się raczej iluzoryczne, gdyż w 12.kolejce (24 lutego) naszą drużynę czeka kolejna niezwykle ciężka sportowa *przeprawa* w Zielonej Górze, gdzie po raz kolejny *skrzyżują* rakiety z aktualnym liderem.

4.LIGA

Nieco wcześniej przy wołowskich stołach w roli zespołu, który bronił 1.pozycji w ligowym rankingu, wystąpił 2.garnitur Wolavii. Tym razem to nasz zespół wystąpił w roli umiarkowanego faworyta, ale początek rywalizacji zapowiadał wyrównany mecz, a gospodarze po raz pierwszy z prowadzenia mogli cieszyć się dopiero po 9.grze, kiedy pewnie swój mecz wygrała **Anita Walencka**. Chwilę później swoją *cegiełkę* do korzystnego wyniku dołożyła **Paulina Hołodniuk**, lecz to nie był jeszcze koniec emocji, gdyż goście zdołali się *podnieść* i odrobili stratę. *Sygnał* do kolejnego ataku dała tym razem **Zuzanna Bazylewska**, później ze swoich sportowych zadań w pełni wywiązali się A. Walencka

oraz **Damian Wojtyła**, a w 16.starciu po raz kolejny o swojej klasie przekonała liderka wołowskiej ekipy, kończąc bez starty seta swoją konfrontację oraz cały mecz z żernicką Olimpią.

WOLAVIA II WOŁÓW
- Olimpia II Żerniki Wr. 10-6
WOLAVIA: A. Walencka (4), Z. Bazylewska (3,5), D. Wojtyła (1,5), P. Hołodniuk (1).

TABELA

1.	**WOLAVIA II WOŁÓW**	11	**18**	101-61
2.	AZS UE III Wrocław	11	**18**	98-44
3.	Wratislavia Wrocław	11	**15**	95-77
4.	Odra II Głoska	11	**14**	98-80
5.	ŻOK Żmigród	11	**13**	90-69
6.	Olimpia II Żerniki Wr.	11	**12**	92-89
7.	Victoria II Jelcz-Lask.	11	**10**	86-80
8.	Ajde Oleśnica	11	**8**	78-95
9.	Orzeł Prusice	11	**8**	66-90
10.	LZS Trzebnica	11	**8**	74-89
11.	Orion III Szewce	11	**6**	63-101
12.	Granit II Strzelin	11	**2**	41-107

Pierwszą rundę zmagań na 4.*froncie* nasi reprezentanci zakończyli więc na pozycji lidera i miejmy nadzieję, że passę zwycięstw podtrzymają także w kolejnych występach.

5.LIGA

Po ligowe punkty w sobotę do dolnośląskiej stolicy pojechała drużyna dolnobrzeskiego Rokity, a chociaż nasz zespół mierzył się z niżej notowanym rywalem, to jednak początek meczu zdecydowanie zaskoczył, gdyż 1.seria gier singlowych przyniosła komplet meczowych oczek wrocławskim *Akademikom*. Niemoc naszych reprezentantów przełamał dopiero duet **Gabriela Pułecka/Lena Smolarek**, a chociaż później przypomniała sobie jak się wygrywa także **Elżbieta Kwiatkowska**, to jednak tej trójce tenisistek nie udało się *odwrócić* losów meczu i zwycięstwo pozostało we Wrocławiu.

AZS UE IV Wrocław
- ROKITA BRZEG DOLNY 10-5
ROKITA: E. Kwiatkowska (2), G. Pułecka (1,5), L. Smolarek (1,5), T. Szarzyński.

TABELA

1.	Orzeł II Lizawice	11	**22**	110-38
2.	**ROKITA BRZEG D.**	11	**17**	98-55
3.	Tęcza Pisarzowice	11	**16**	95-55
4.	GOKiS Kąty Wr.	11	**16**	100-54
5.	Sady Wierzchowice	11	**9**	71-86
6.	Ajde II Oleśnica	11	**8**	68-91
7.	Odra Oława	11	**8**	62-89
8.	AZS UE IV Wrocław	11	**8**	63-86
9.	MOSiR Syców	11	**4**	54-99
10.	UKSTS II Kiełczów	11	**2**	39-107

Po sobotniej porażce dolnobrzeski zespół nie stracił wprawdzie pozycji wicelidera, ale konkurenci z Lizawic wyraźnie już *odjechali*. Okazję do zmniejszenia dystansu reprezentacja Rokity będzie miała 24 lutego, kiedy to kolejny ligowy mecz rozegrają w Oleśnicy z *rezerwami* tamtejszego Ajde.

6.LIGA

Ostatnie dni nie były najszczęśliwsze dla tenisistów 3.drużyny Wolavii, którzy w najpierw mierzyli się w zaległym meczu 10.serii spotkań 6.ligi w Szewcach z 4.zespołem tamtejszego Oriona. Wprawdzie na początku konfrontacji goście dotrzymywali sportowego *kroku* konkurentom (**3-3**), ale później zdecydowanie oddali pole rywalom, a ci przejęli kontrolę nad meczem i jego rezultatem, której nie oddali do kończącego spotkanie 16.starcia.

W środowym spotkaniu dla wołowskiej ekipy najlepiej punktował **Damian Źródło**, będący *motorem* napędowym zespołu również podczas sobotniego wyjazdu do Ciechowa. Po jego zwycięskim *tie-break'u* goście jako pierwsi mogli cieszyć się z prowadzenia, ale później wielu powodów do zadowolenia już nie było, gdyż znacznie skuteczniejsi od ciągle uczących się tenisowego rzemiosła wołowian okazali się gracze ULKS. Swoje krótkie chwile szczęścia mieli w tym meczu **Anatol Wilk** oraz **Konrad Żuber**, ale nie wystarczyły one, aby tym razem wrócić ze zwycięstwem.

Z kolejnym rankingowym outsiderem w sobotę mierzyli się gracze dolnobrzeskiego UKS 5 i można było przypuszczać, że po zwycięstwie z wrocławską Tęczą (**10-3**) równie łatwo naszym graczom pójdzie przy stołach *rezerw* Świtu. Wprawdzie mecz rozpoczął się emocjonującym, 5-setowym ale zwycięskim pojedynkiem **Andrzeja Nowaka**, a później pokonany od stołu odszedł **Ryszard Banaszkiewicz**, ale później *Piątki* systematycznie i skutecznie *budowały* swoją przewagę i po grach deblowych wyraźnie kontrolowali już rezultat (**5-1**). Gospodarzom w późniejszych grach singlowych udało się *urwać* kilka punktów, ale inicjatywa ani na moment nie *wypadła* z dolnobrzeskich *rakiet* i zespół UKS po ostatnim starciu mógł dopisać sobie komplet rankingowych *oczek*.

10.kolejka:
Orion IV Szewce
- WOLAVIA III WOŁÓW 10-6
WOLAVIA: D. Źródło (4,5), K. Kalisz (1), K. Żuber (0,5), M. Bojanowska.

11.kolejka:
Świt II Wrocław
- UKS 5 BRZEG DOLNY 6-10
UKS: M. Strzałkowski (4,5), A. Nowak (3,5), W. Mikrut (1,5), R. Banaszkiewicz (0,5), Z. Gliński.

ULKS III Ciechów
- WOLAVIA III WOŁÓW 10-5
WOLAVIA: D. Źródło (3), K. Żuber (1), A. Wilk (1), J. Levin.

TABELA

1.	Odra III Głoska	10	**16**	88-49
2.	Orzeł III Lizawice	11	**16**	96-65
3.	**UKS 5 BRZEG DOLNY**	11	**16**	99-70
4.	Orion IV Szewce	10	**13**	80-69
5.	GOKiS II Kąty Wr.	11	**12**	93-81
6.	ULKS III Ciechów	11	**12**	90-78
7.	Świt Wrocław	11	**11**	83-86
8.	**WOLAVIA III WOŁÓW**	11	**7**	79-94
9.	Tęcza Wrocław	11	**5**	59-103
10.	Świt II Wrocław	11	**0**	38-110

Pojedynek z 12.serii szybciej rozegrają dolnobrzeżanie, którzy już w sobotę (17 lutego) swoje umiejętności prezentować będą w Kątach Wr., zaś 3.garnitur Wolavii tydzień później (24 lutego, g.10.00) przy własnych stołach zagra z rankingowym sąsiadem - wrocławską Tęczą.

3.DOLNOŚLĄSKIE GRAND PRIX (MŁODZICY)

Po juniorach w kolejnym turnieju z cyklu regionalnego Grand Prix rywalizowali adepci celuloidowej piłeczki z kategorii młodzików. Dolnośląska czołówka z tej grupy wiekowej spotkała się przy stołach we Wrocławiu, a w gronie ponad **80** zawodniczek i zawodników **12** reprezentowało kluby z naszego powiatu. Mimo ambitnej walki troszeczkę poniżej oczekiwań spisały się nasze młodziczki, gdyż każda z nich wrocławską rozgrywkę zakończyła już w 1.rundzie.

3.DGP JUNIOREK

1.	**Zofia Zając**	**AZS Wrocław**
2.	Anastazja Kalata	Lider Milicz
3.	Zofia Pawłowska	Lider Milicz
4.	Antonina Rogan	AZS Wrocław
17.	Anastazja Levin	WOLAVIA
21.	Weronika Melnik	WOLAVIA
26.	Zofia Hołodniuk	WOLAVIA

sklasyfikowano **27** *tenisistek*

We wrocławskim turnieju coś do udowodnienia sobie i konkurentom miał wołowianin **Anatol Wilk** i skutecznie czynił to aż do meczu półfinałowego, w którym jednak musiał uznać wyższość późniejszego zwycięzcy zawodów z wrocławskiego AZS.

3.DGP JUNIORÓW

1.	**Stanisław Swincicki**	**AZS Wrocław**
2.	Michał Nowakowski	Granit Strzelin
3.	Szymon Gądek	AZS Wrocław
4.	**Anatol Wilk**	**WOLAVIA**
9.	Jakub Moliński	ROKITA
21.	Marcel Jurczak	WOLAVIA
33.	Alex Półchłopek	ROKITA
	Dominik Zwolski	WOLAVIA
41.	Wojciech Turewicz	WOLAVIA
	Alan Ciochoń	ROKITA
	Tymon Tokarz	WOLAVIA
49.	Filip Nowaczyk	WOLAVIA

sklasyfikowano **57** *tenisistów*

SIATKÓWKA

Dzisiejszego wieczora (15 lutego) siatkarze dolnobrzeskiego Modeko odrabiają sportową *pańszczyznę* na parkiecie młodego *Gwardyjskiego* zespołu z Wrocławia, gdyż tylko w takich kategoriach - z całym szacunkiem dla rywala, można potraktować konfrontację jednego z kandydatów do ligowego zwycięstwa z *outsiderem* rozgrywek. Mimo atutu własnego parkietu to nie wrocławianie będą faworytem czwartkowego meczu, ale w 16.kolejce (17 lutego) już tak łatwo nie będzie, gdyż nasza drużyna swój sportowy bój stoczy w Jeleniej Górze, a gracze KKS na tym etapie rywalizacji przewodzą dolnośląskim rozgrywkom, mając na koncie **11** zwycięstw w **13** rozegranych meczach (skuteczność **82**%). Jedną z drużyn, która odprawiła jeleniogórzan z przysłowiowym *kwitkiem*, była jednak ekipa Modeko, która we własnej hali pokonała tego wymagającego rywala dość gładko (**3-0**), ale w sobotę z całą pewnością będzie znacznie trudniej niż w listopadzie. Biorąc pod uwagę fakt, że runda zasadnicza jest już na finiszu - sobotni mecz może przesądzić o zwycięstwie w tym etapie rozgrywek, gdyż przy ewentualnym zwycięstwie dolnobrzeżanie będą mieli w swoich rękach wszystkie sportowe karty - pozycję lidera oraz w perspektywie domowe mecze z Faraonem Ziębice oraz Adrenaliną Sobótka. Przed wieczornym meczem we Wrocławiu 1.ligowy ranking przedstawia się następująco:

DOLNOŚLĄSKA 1.LIGA

1.	KKS Jelenia G.	13	**32**	35-12
2.	MUKS Ziemi Milickiej	13	**29**	32-13
3.	**MODEKO BRZEG D.**	12	**28**	31-14
4.	Elektros Bolesławiec	14	**28**	31-20
5.	Tygrysy Strzelin	13	**24**	28-19
6.	Mountpark Kąty Wr.	14	**19**	23-31
7.	Faraon Ziębice	13	**6**	11-33
8.	Adrenalina Sobótka	14	**6**	11-39
9.	Gwardia Wr. Academy	12	**5**	11-32

W *Walentynki* swój kolejny mecz rozegrały dolnobrzeskie juniorki młodsze, ale o ich dokonaniach w konfrontacji z Chełmcem Wałbrzych poinformujemy za tydzień. Bez wątpienia jednak siatkarki Rokity nie były faworytkami tego spotkania, podobnie jak w minioną niedzielę ich młodsze koleżanki z zespołu młodziczek, które walczyły o pierwsze punkty 4.cyklu regionalnych zmagań. Już wcześniej w sportowe szranki stanęły konkurentki z Kłodzka i Głogowa, a o ich potencjale przekonały się nasze reprezentantki. Niedzielny turniej rozpoczął się od pojedynku gospodyń z ekipą MMKS, która liderowała zmaganiom po wcześniejszych zawodach. Pierwsza partia meczu miała bardzo wyrównany przebieg, ale w decydujących momentach naszym siatkarkom zabrakło zimnej krwi i wszystkie swoje atuty wykorzystały rywalki (22:25). Po zmianie stron przyjezdne od początku ruszyły do ataku i rozwijając skrzydła kompletnie zdominowały wydarzenia na parkiecie (14:25), swoją dyspozycję potwierdzając również w konfrontacji przeciwko *Piastunkom* (**2-1**). Znacznie skuteczniej głogowianki rozpoczęły mecz z Rokitą, ale 1.set zakończył się dopiero po emocjonującej grze na przewagi (25:27). Kolejna partia to ponownie siatkarska wymiana ciosów, ale tym razem zakończył ją skuteczny atak dolno brzeżanek (28:26) i o wszystkim zadecydował *tie-break*, w którym ponownie nieco skuteczniejsze były zawodniczki z Głogowa (9:15).

DOLNOŚLĄSKA 3.LIGA MŁODZICZEK
(cykl 4)

1.	MMKS Kłodzko	4	**8**	8-1
2.	Piast Głogów	4	**5**	4-7
3.	AZS AWF II Wrocław	2	**3**	2-3
4.	**ROKITA BRZEG D.**	2	**2**	1-4

eprasa.pl 43c9115f71

KURIER GMIN
TYGODNIK POWIATU WOŁOWSKIEGO
www.kuriergmin.pl

PIERWSZE PRZETARCIE

ZAPASY

Długo niemal kompletnie nic nie działo się na zapaśniczych matach. Młodzi adepci tej dyscypliny sportu wprawdzie cały czas w pocie czoła mocno pracowali nad formą i umiejętnościami - niektórzy nawet na zgrupowaniu kadry narodowej w swojej kategorii wiekowej, ale od grudniowego Turnieju Mikołajkowego w Wołowie nasi reprezentanci nie mieli okazji do zaprezentowania swoich umiejętności. Ale i entuzjaści tej dyscypliny sportu kończą powoli labę i trzeba będzie wrócić do rywalizacji, by w zapaśniczym boju zweryfikować swoje umiejętności na tle konkurencji.

Jako pierwsza okazję do tego miała **Julita Machała**, która reprezentowała wołowski Wiatr na inauguracji 4.edycji Otwartej Dolnośląskiej Ligi kobiet. W dotychczasowych edycjach nasze reprezentantki pokazały się z bardzo dobrej strony, a były lata, że w niektórych kategoriach wagowych kompletnie dominowały. Ich śladem z całą pewnością chciałaby pójść i Julia, a powiedzieć trzeba, że ma po temu wiele atutów. Ambitna zawodniczka bowiem czyni ciągłe postępy, jej forma rośnie i wielokrotnie potwierdziła, że ma znaczący zapaśniczy potencjał. Wprawdzie zawody w Boguszowie-Gorcach były ledwie pierwszym sportowym *przetarciem* w tym roku, ale wołowianka już na wstępie sezonu zaprezentowała się bardzo przyzwoicie, prezentując w niektórych swoich występach

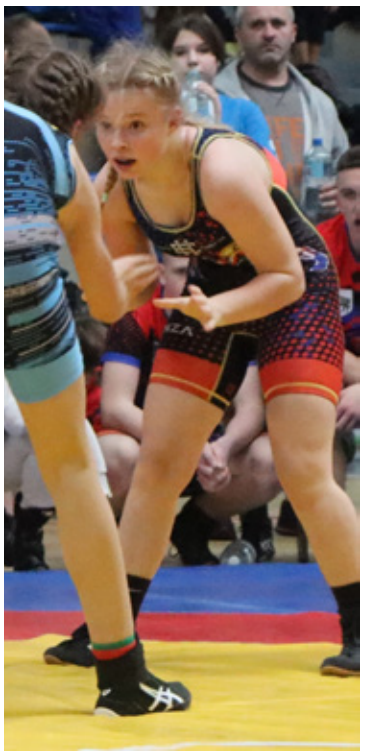

znakomite przygotowanie. Wprawdzie w lutowej imprezie zapaśniczka Wiatru nie ustrzegła się błędów, za które *płaciła* stratą punktów i ostatecznie zeszła z maty pokonana, ale miejsce na najniższym stopniu boguszowskiego podium potwierdza jej talent oraz dobre przygotowanie do nadchodzących zawodów i trzymamy kciuki, aby w swoich kolejnych pojedynkach wołowianka była równie skuteczna, jak w zwycięskich starciach zapaśniczej Ligi.

SPARINGI

Z dużymi nadziejami piłkarskiej wiosny z pewnością oczekują kibice MKP Wołów, gdyż poprzednią rundę nasz zespół zakończył na 2.pozycji i w nadchodzących tygodniach podopieczni trenera **Krystiana Januszewskiego** mogą być jednym z ważniejszych futbolowych *koni* w gonitwie do 4.ligi. Nie da się jednak ukryć, że personalne komplikacje ostatnich dni mocno *zamieszały* w składzie MKP i teraz szkoleniowiec oraz władze klubu muszą solidnie pracować nad wzmocnieniem kadry. W sobotnim pojedynku kontrolnym gra zdekompletowanych wołowian na tle czołowej ekipy 3.grupy wrocławskiej klasy **A** - KS Łozina nie wyglądała jednak najgorzej. Wprawdzie w 1.odsłonie żadnej ze stron nie udało się trafić do siatki bramki przeciwnika, ale tuż po wznowieniu gry snajperskim instynktem wykazał się wprowadzony chwilę wcześniej na boisko **Michał Warpas** i bez większych kłopotów skutecznie *dobił* uderzenie **Gabriela Wiktorowskiego**. Chwilę później mocnym strzałem spoza pola karnego rezultat podwyższył **Piotr Możdrzech**, a chociaż później z trafienia cieszyli się także rywale, to jednak sparingowe zwycięstwo zapisali na swoim koncie piłkarze MKP (**2-1**).

Z wiceliderem klasy **A** (grupa 4.) - siechnickim Energetykiem, mierzył się w sobotę również 2.z naszych *okręgowych* zespołów Rokita Brzeg Dolny. Dla podopiecznych trenera **Krystiana Sawko** był to już 3.mecz kontrolny i tym razem nasza ekipa sięgnęła po efektowne zwycięstwo. Z *dubletu* mógł cieszyć się **Dominik Chylak**, a po trafieniu dodali **Ernest Pietrzyk** oraz **Jakub Pelwecki** (**4-0**). Obaj zawodnicy rozpoczynają dopiero przygodę z dolnobrzeskim klubem, ale jeśli wszystkie negocjacje zakończą się powodzeniem, to powinni być solidnym wzmocnieniem *Diabłów*.

Wzmocnień składu ciągle szukają także w Odrze Lubiąż, a okazją do weryfikacji formy zawodników oraz ewentualnego potencjału piłkarzy będących w naszej drużynie na etapie *testowania*, był mecz z wymagającym rywalem z Wilkszyna. W ligowej konfrontacji lepsi okazali się zawodnicy Zorzy (**1-3**), którzy i tym razem jako pierwsi pokazali swoją ofensywną wartość i w zamieszaniu po rozegraniu rzutu rożnego zdołali objąć prowadzenie. Stracony gol z pewnością obniża nieco notę lubiąskiej defensywy, ale w całym spotkaniu podopieczni trenera **Michała Radziszewskiego** zaprezentowali się co najmniej przyzwoicie, nie tylko dotrzymując *kroku* konkurentom w żywym i szybkim pojedynku, ale również doprowadzając rezultat do wyrównania. Stało się to po trafieniu jednego z ewentualnych nowych *nabytków*, który skutecznie *dokończył* mocny strzał **Jakuba Niewiadomskiego**.

Nieco więcej czasu od wymienionych wyżej drużyn na *budowanie* formy miały będą oczywiście ekipy z klasy **B**, ale również w szatniach tego poziomu już dzieje się sporo. Większość klubów szuka oczywiście wzmocnień, a do tej pory spektakularnie w tym względzie radzi sobie klub z Krzydliny Małej. W ostatnich dniach zawodnikami AKS (5.miejsce w gr.1) stali się bowiem **Krystian Włodarczyk** oraz **Michał Bołdyn**, którzy z pewnością będą solidnym wzmocnieniem ofensywy - w przypadku 1.z wymienionych piłkarzy oraz pozycji bramkarza.

eprasa.pl 43c9115f71

WYŻSZY POZIOM ODRY

28.EDYCJA HALOWEJ LIGI '2023/2024

Drużyny Automax oraz *Spartanie* po zasadniczej części dolnobrzeskich rozgrywek mogły cieszyć się ze zwycięstw w swoich grupach, a tym samym z umownego awansu do grona faworytów zmagań. Na przeciwległym biegunie zmagań znalazły się natomiast 4 zespoły, które o prawo gry w fazie *play-off* musiały mierzyć się w barażach i to właśnie od rywalizacji pomiędzy nimi rozpoczęła się w sobotę pucharowa faza 28.sezonu piłkarskich zmagań w Halowej Lidze.

W grach *outsiderów* naprzeciwko siebie stanęły drużyny Orła ZGK i rzeczyckiej Odry oraz Bez Nazwy i Pogotowia Energetycznego. Żadna z wymienionych ekip w sezonie zasadniczym nie pokazała niczego wielkiego, a ich *wspólny* dorobek zamknął się liczbą ledwie **9** rankingowych *oczek*. Kiedy jednak stawką pojedynku jest turniejowe *życie*, nawet pojedynkom teoretycznie najsłabszych ekip towarzyszą emocje. Lepiej napięcie wytrzymały drużyny z pozycji nr 8, ale ich dalsza obecność w rozgrywkach stała pod dużym znakiem zapytania - tym większym, im bardziej zbliżała się konfrontacja z drużynami, które poprzednią część sezonu zakończyły w fotelach liderów. Pucharowe rozgrywki rozpoczęły od wielkich emocji i mega sensacji.

AUTOMAX	2
ODRA RZECZYCA	3

W grupowej rywalizacji *Samochodziarze* jako jedyni ograli obrońców mistrzowskiego tytułu (**3-2** *vs.* FC Błonie), a chociaż później powinęła im się noga, to jednak utrzymali pozycję lidera grupy **A**, i z tej pozycji atakowali mistrzowski tytuł w fazie pucharowej. Aby do niej wejść natomiast zespół Odry Rzeczyca musiał udowodnić swoją wartość barażowym pojedynkiem, a zwycięstwo nad Orłami ZGK nadal nie czyniło z nich zespołu, który zasługiwał na wielkie szanse w tym meczu. Była to przecież drużyna z najgorszą ofensywą całej ligi (ledwie **8** goli w **6** rozegranych meczach - średnio **1,3** trafienia) i **2**-krotnie poddająca mecz walkowerem. Kiedy jednak przyszło oddzielić mężczyzn od chłopców - zespół Odry okazał się lepszy o gola.

Na tym etapie rozgrywek była to bez wątpienia największa sensacja, ale swoją trudną futbolową przeprawę miał także zespół mistrza grupy **B**.

BEZ NAZWY	3	0
SPARTA 1906	3	1

Na każde trafienie *Spartan* bowiem tym samym odpowiedział zespół Bez Nazwy i do wyłonienia ćwierćfinalisty z tej pary potrzebne były rzuty karne. Piłkarska loteria również nie była popisem skuteczności zwycięzców fazy zasadniczej, ale na ich szczęście futbolowa niemoc w tym elemencie futbolowego rzemiosła dopadła także *pretendentów* i o awansie wyżej notowanej drużyny przesądziło zaledwie trafienie.

Rzuty karne przesądziły również o awansie RKS Huwdu, ledwie o gola lepsi od rywali z Czeskiego Tornada okazali się Lekko Spoceni, znacznie bardziej zmotywowani w meczu z Young Boys okazali się zawodnicy Perfect Grass, a ze swoich ról w pełni wywiązali się gracze Pewniaczków oraz FC Błonie.

RKS HUWDU	1	3
FC BAXTON	1	2
LEKKO SPOCENI		5
CZESKIE TORNADO		4
PERFECT GRASS		3
YOUNG BOYS		0
WSZYSCY ZA JEDNEGO		3
PEWNIACZKI		7
FC BŁONIE		4
FC BASF		0
WILCZA FC		3
PIŁKARSKI POKER		1

Stawkę ćwierćfinalistów uzupełnili gracze Wilcza FC, na zakończenie tej fazy rywalizacji odprawiając z przysłowiowym *kwitkiem Pokerzystów*, a wynik tego meczu przesądził o tym, iż w kolejnej fazie dolnobrzeskiego turnieju mogliśmy liczyć na grupowy *replay*, gdyż w ćwierćfinałach znalazło się **5** zespołów z grupy **A**.

I tym razem jednak w głównej roli wystąpili piłkarze z Rzeczycy, których nie zatrzymała ekipa *bez dezodorantów*. Lekko Spoceni z dużą determinacją walczyli o kolejną niespodziankę, ale miniony weekend w tym względzie należał do graczy Odry, którzy po *wysadzeniu* z rozgrywek Automax postanowili się nie zatrzymywać i spektakularnie - z 8.pozycji w grupie **B** *wpłynęli* do półfinału. Przed szansą na eliminację pozostałego w grze grupowego mistrza stanęła drużyna z Wilczej, ale tym razem *dublet* **Aleksandra Wosia** okazał się niewystarczający na *Spartan*. W ćwierćfinałach zobaczyliśmy jednak, w których ekipach upatrywać głównych kandydatów do mistrzowskiego tytułu, gdyż pełne strzeleckich *fajerwerków* okazały się występy Pewniaczków oraz FC Błonie.

LEKKO SPOCENI	2
ODRA RZECZYCA	3

Bramki: R. Budzyński, Marcel Mil oraz T. Skotnicki, Ł. Kulikowski, M. Zysków.

PEWNIACZKI	11
RKS HUWDU	3

Bramki: M. Kowaluk - **4**, A. Antochów - **2**, P. Leśniewski - **2**, K. Kowaluk, B. Gałecki, K. Golinowski oraz D. Chylak - **2**, M. Józefowicz.

FC BŁONIE	12
PERFECT GRASS	1

Bramki: F. Kulas - **11**, K. Jedziniak.

FC WILCZA	2
SPARTA 1906	5

Bramki: A. Woś - **2** oraz K. Samól - **2**, D. Gonek, K. Gryz, N. Janicki.

W tegorocznej edycji zostały więc do rozegrania 4 spotkania: półfinałowe konfrontacje *Odra Rzeczyca vs. Pewniaczki* oraz *FC Błonie vs. Sparta 1906*, a także pojedynek o 3.miejsce i wielki finał. W sobotę (17 lutego) poznamy więc ostatnie odpowiedzi.

POWIATOWY PLEBISCYT SPORTOWY

GŁOSOWANIE NA NAJPOPULARNIEJSZEGO SPORTOWCA POWIATU '2023

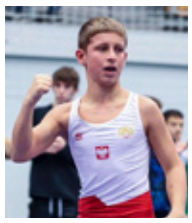
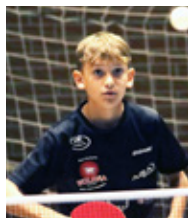

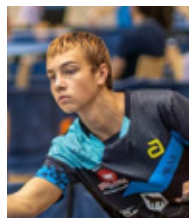

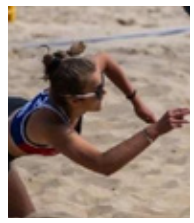
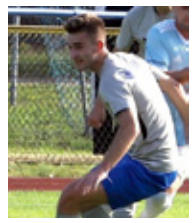

Prezentację sportowców w tegorocznym PLEBISCYCIE zaczynamy od niezwykle mocnej kandydatury, gdyż mimo młodego wieku zawodniczka ma już na swoim koncie sporo sukcesów.

MAJA POPRAWSKA
koszykówka
ŚLĘZA WROCŁAW
23 głosy

Dla 13-latki z Lipnicy *przepustką* do tego grona stał się tytuł koszykarskiej Mistrzyni Polski (kat.U-13) wywalczony w barwach wrocławskiej Ślęzy na parkiecie w Koszalinie. W ten sposób Maja powtórzyła swoje osiągnięcie z poprzedniego roku, ale tym razem do złotego medalu dołożyła jeszcze tytuł MVP, czyli najlepszej zawodniczki całej imprezy. Trudno się więc dziwić, że uzdolniona koszykarka uznana została także za najlepszą zawodniczkę wrocławskiej Akademii i powierzono jej kapitańską opaskę tej drużyny.

SMS o treści: KGS.1

Odwrotną sytuację mamy w przypadku kolejnego kandydata w naszym głosowaniu, choć - podobnie jak Maja, w poprzednim roku pochodzący z Prochowic

IGOR KIEŁT
zapasy
ROKITA BRZEG DOLNY
7 głosów

mógł cieszyć się z tytułu Mistrza Polski w kategorii młodzików (U-15), sięgając po niego w barwach dolnobrzeskiego Rokity. To spektakularne zwycięstwo nie było zresztą jedynym, które stało się udziałem podopiecznego trenera Adriana Czecha. Nasz reprezentant w ostatnich miesiącach stał się prawdziwym kolekcjonerem tytułów, gdyż na najwyższym stopniu podium stawał na zakończenie Mistrzostw Polski Zrzeszenia LZS, Międzynarodowych Mistrzostw Polski Szkół Podstawowych oraz Międzywojewódzkich Mistrzostwach Makroregionu. Swój talent i wysokie umiejętności Igor potwierdził również na arenie międzynarodowej, gdyż w grudniu wziął udział w bardzo mocno obsadzonym turnieju w Helsinkach, skąd powrócił ze srebrnym medalem.

SMS o treści: KGS.2

Igor nie jest jedynym zapaśnikiem Rokity Brzeg Dolny, który swoimi występami na macie zasłużył na plebiscytową nominację.

OSKAR URBAŃSKI
zapasy
ROKITA BRZEG DOLNY
0 głosów

W minionym roku Oskar *uciekł* konkurencji podczas tak mocno obsadzonych zawodów, jak finały Ogólnopolskiej Olimpiady Młodzieży, z których przywiózł złoty medal. Dolnobrzeżanin z medalu mógł cieszyć się również na zakończenie Mistrzostw Polski w kategorii U-15, choć tym razem stanął na najniższym stopniu podium.

SMS o treści: KGS.3

Od wielu już lat we wszystkich *statystykach* obok zapaśników dla naszych powiatowych klubów najskuteczniej punktują adepci szkółek tenisa stołowego, których oczywiście również nie może zabraknąć w naszym zestawieniu, a ich listę otwiera

ZOSIA HOŁODNIUK
tenis stołowy
WOLAVIA WOŁÓW
2 głosy

Jest jedną z bardziej wyróżniających się tenisistek w szerokim gronie talentów z wołowskiej Wolavii. Może być wzorem pracy na treningach, co przynosi znakomite efekty. W ostatnim czasie jej umiejętności znalazły już uznanie w oczach *selekcjonerów* regionalnej kadry, w której składzie wołowianka ma pewne miejsce w grupie młodzików.

SMS o treści: KGS.4

ANATOL WILK
tenis stołowy
WOLAVIA WOŁÓW
45 głosów

Zawodnik coraz śmielej radzi sobie przy tenisowych stołach, co potwierdza choćby dobrymi występami w 3.składzie ligowej ekipy Wolavii. W starciach z bardziej doświadczonymi rywalami imponuje spokojem, który pozwala mu na odnoszenie cennych dla zespołu zwycięstw.

SMS o treści: KGS.5

WIKTOR ULATOWSKI
tenis stołowy
WOLAVIA WOŁÓW
17 głosów

Jego talent ciągle się rozwija i w minionych miesiącach tenisista zrobił zdecydowany postęp. Coraz wyraźniej odciska on swoje *piętno* na grze naszego zespołu w 2.ligowych zmaganiach, mimo młodego wieku stając się jego podstawowym graczem. W ostatnich miesiącach potwierdzeniem jego umiejętności był brąz na Mistrzostwach Dolnego Śląska, awans do krajowego *championatu* w grupie juniorów oraz powołanie do wojewódzkiej kadry.

SMS o treści: KGS.6

Biało-czerwoną specjalnością na międzynarodowych arenach od kilku lat stała się siatkówka i to właśnie kadra w tej dyscyplinie sportu dostarczyła kibicom w minionym roku największych emocji i powodów do radości. Swoje powody do dumy mają także powiatowi sympatycy tej dyscypliny sportu, a w dużej mierze ich przyczyną były udane występy

JULIA STĘPIEŃ
siatkówka
ROKITA BRZEG DOLNY
5 głosów

Wołowianka o swoich umiejętnościach przekonała szczególnie latem, kiedy rozgrywane były Mistrzostwa Polski w siatkówce plażowej w kategorii młodziczek. Wspólnie ze swoją klubową koleżanką Julia dotarła aż do turnieju półfinałowego. Po całej serii emocjonujących pojedynków dolnobrzeskiej parze nie udało się wprawdzie wywalczyć *biletów* na finał w Toruniu, ale ostatecznie zobaczyliśmy ją w tej prestiżowej imprezie, gdyż kontynuowała walkę o mistrzowski tytuł w parze z rówieśniczką z Wieży Radków, z którą krajowy *championat* zakończyła na 8.pozycji. W ligowym sezonie zawodniczka swoje sportowe doświadczenia zbiera już w ekipie juniorek młodszych, a znakomite letnie występy zaowocowały nominacją do regionalnej kadry.

SMS o treści: KGS.7

W głosowaniu na najpopularniejszych sportowców naszego powiatu nie może oczywiście zabraknąć futbolistów, a ponieważ ostatnie miesiące szczególnie udane były dla grup walczących pod *banderą* MKP Wołów - przedstawiamy sporą grupę zawodników, którzy w ostatnich miesiącach byli ważnymi postaciami w swoich zespołach. Rozpoczynamy od seniorów.

MAREK GACEK
piłka nożna
MKP WOŁÓW
7 głosów

Od wielu już sezonów jest niezwykle ważnym *ogniwem* w ekipie z Wołowa. Piłkarskie doświadczenie i umiejętności sprawiają, że potrafi udźwignąć na swoich barkach ciężar walki o rankingowe *oczka* nawet wówczas, kiedy drużynie nie idzie najlepiej. Przekonaliśmy się o tym w poprzednim sezonie (2022/2023), kiedy to po spadku z 4.ligi zespół został mocno *przebudowany* i długo szukał swojego rytmu. Wiosną zapisał na swoim koncie **19** goli (**35%** wszystkich trafień drużyny), a chociaż jesienią kolejnych rozgrywek (2023/2024) jego wynik okazał się już skromniejszy (**10** goli - **25%**), to nadal od jego dyspozycji zależy w dużej mierze gra zespołu.

SMS o treści: KGS.8

OSKAR JUWA
piłka nożna
MKP WOŁÓW
0 głosów

Po piłkarskiej przygodzie w Żmigrodzie Oskar powrócił do zespołu MKP i natychmiast stał się ważnym graczem formacji defensywnej zespołu trenera Krystiana Januszewskiego. Na półmetku rozgrywek to właśnie drużyna z Wołowa na *okręgowym* szczeblu może pochwalić się najlepszą defensywą (średnio **1,13** straconego gola w meczu), w czym duża zasługa właśnie tego piłkarza.

SMS o treści: KGS.9

Wołowscy seniorzy jesienną część sezonu 2023/2024 zakończyli na 2.pozycji, a zimę w fotelu lidera spędzają ich młodsi koledzy z drużyny juniorów, którzy są na najlepszej drodze do awansu na szczebel wojewódzki. Trudno więc dziwić się, że na wyróżnienie zasługuje kilku zawodników, którzy nie tylko stanowią o sile juniorskiej ekipy, ale zdążyli już także udanie zadebiutować w *dorosłym* zespole.

MICHAŁ WARPAS
piłka nożna
MKP WOŁÓW
1 głos

Napastnik juniorskiej drużyny dał już się znakomicie poznać również skuteczną grą w zespole seniorów. Chociaż często z jego umiejętności korzystał trener Krystian Januszewski (wystąpił w **11** spotkaniach 1.drużyny i zdobył **5** goli), to również mocno przyczynił się do znakomitego jesiennego rezultatu młodszej ekipy MKP.

SMS o treści: KGS.10

DAWID KURANTOWICZ
piłka nożna
MKP WOŁÓW
123 głosy

Równie skuteczna ofensywna *opcja* w drużynie trenera Krzysztofa Tabaka. Filigranowy napastnik ma spory snajperski zmysł, co pozwala mu często znaleźć się w miejscu, gdzie sprawnie *odnajduje* go piłka. W polu karnym rywala to bardzo cenny atut, a ponieważ zawodnik MKP ma również *pewną* nogę - jego gra przynosi zespołowi sporo trafień.

SMS o treści: KGS.11

OSKAR BEDNARZ
piłka nożna
MKP WOŁÓW
110 głosów

Utalentowany golkiper coraz mocniej dobija się do 1.drużyny MKP, w której mimo młodego wieku zdążył już zadebiutować. Wprawdzie w grupie seniorów wciąż jeszcze pełni rolę rezerwowego, ale w ekipie juniorów jest pewnym punktem lidera okręgowych rozgrywek. Duża jego zasługa w tym, że wołowska defensywa jest najlepszą w lidze, ze średnią **0,86** straconego gola w meczu.

SMS o treści: KGS.12

MACIEJ WIĄCKIEWICZ
piłka nożna
MKP WOŁÓW
13 głosów

Najbardziej spektakularne w futbolu jest oczywiście zdobywanie goli, ale na dorobek snajperów w pocie czoła pracuje cały zespół. Jednym z takich *robotników* środka pola w zespole MKP jest właśnie Maciek, który mocno pracuje przede wszystkim w defensywie, ale potrafi także zainicjować ciekawą akcję w ataku, a nawet zakończyć ją celnym strzałem.

SMS o treści: KGS.13

FILIP NOWAK
piłka nożna
MKP WOŁÓW
1 głos

Postawa środkowej formacji wołowskiego zespołu juniorów w dużej mierze zależy właśnie od tego zawodnika. Utalentowany pomocnik potrafi sprawnie rozegrać futbolówkę w środkowej strefie, często stwarzając strzeleckie okazje swoim kolegom z linii ataku. Potrafi regulować tempo gry, a jego umiejętności przydatne są nie tylko w ofensywie, ale także w destrukcji.

SMS o treści: KGS.14

W ostatnich miesiącach na piłkarskich boiskach z dobrej strony pokazało się kilku utalentowanych piłkarzy z młodszych grup wiekowych wołowskiej drużyny. Każdy z niżej wymienionych może imponować nie tylko swoją postawą w ligowych występach, ale również w zaangażowaniu na zajęciach szkoleniowych.

MACIEJ ŻAK
piłka nożna
MKP WOŁÓW
36 głosów

SMS o treści: KGS.15

KACPER NOWICKI
piłka nożna
MKP WOŁÓW
1 głos

SMS o treści: KGS.16

DAWID MOSKAL
piłka nożna
MKP WOŁÓW
2 głosy

SMS o treści: KGS.17

KORNEL PACHOŁEK
piłka nożna
MKP WOŁÓW
0 głosów

SMS o treści: KGS.18

PATRYK PURCHA
piłka nożna
MKP WOŁÓW
73 głosy

SMS o treści: KGS.19

FILIP ZIMNICKI
piłka nożna
MKP WOŁÓW
18 głosów

SMS o treści: KGS.20

W ostatnich latach specjalistami od piłkarskich awansów był zespół dolnobrzeskiego Rokity, którego zawodnicy po *reaktywacji* klubu szybko znaleźli się w klasie okręgowej, a w występach na tym szczeblu rozgrywek swoje umiejętności niemal w każdym występie potwierdzał

JAKUB KOŁODZIEJCZYK
piłka nożna
ROKITA BRZEG DOLNY
1 głos

Na niższych szczeblach piłkarskiej rywalizacji zespół Rokity mógł imponować skutecznością, ale w klasie okręgowej zaczęły się *schody*. W stawce bardzo wymagających rywali dolnobrzeska drużyna przestała być faworytem, a co za tym idzie wzrosła rola formacji defensywnej, a szczególnie golkipera. W rundzie jesiennej Kuba potwierdził swoją wartość na tej pozycji, w kilku spotkaniach ratując swoja ekipę z poważnych opresji i z całą pewnością jego gra miała spory wpływ na bardzo przyzwoity rezultat punktowy, jaki dolnobrzeżanie osiągnęli na półmetku rozgrywek.

SMS o treści: KGS.21

Głosowanie w naszym PLEBISCYCIE trwać będzie do końca lutego, więc każdy z przedstawionych ciągle miał będzie równe szanse na głosy oraz uznanie kibiców.

W PLEBISCYCIE głosujemy na kandydatów, wysyłając **SMS** z indywidualnym kodem kandydata na numer:

7248

eprasa.pl 43c9115f71

Jak zamówić ogłoszenia drobne

na stronie www.kuriergmin.pl/ogłoszenia-drobne/

pocztą
"Kurier Gmin"
56-100 Wołów
ul. Zwycięstwa 15

wyślij sms-em
pod numer **79567**
koszt 9 zł + Vat
zaznaczając od OKG
(spacja)treść ogłoszenia

e-mailem
sekretariat@kuriergmin.pl
lub osobiście

Numer konta: Bank MBANK 83 1140 2004 0000 3902 4474 9895
71 319 79 18

USŁUGI

- Videofilmowanie, 602879746, 515276337.

- Bardzo skuteczne czyszczenie dywanów i kanap tel. 789588802

- Usługi remontowe dom, łazienki, mieszkanie : awarie,naprawy nietypowe tel. 600052591

- Tapicer Dokładnie. tel. 604 300 278

- Pomoc domowa, sprzątanie, opieka nad osoba starszą tel. 797796399

MOTORYZACJA

KUPIĘ

- Kupię auto do 800 zł, 604317276.

- Kupię ciągniki, przyczepy i maszyny rolnicze 602811423 lub 535135507

Skup aut - www.przemocar.pl tel. 691831562

- Kupię auto jeżdżący, technicznie sprawne do 2tys zl tel. 723 602 742

NIERUCHOMOŚCI

SPRZEDAM

- Sprzedam mieszkanie w Wołowie ul. Robotnicza 1b tel. 691224122

WYNAJMĘ

- Mieszkanie dwupokojowe w Wołowie tel. 504060100

RÓŻNE

SPRZEDAM

- Sprzedam drewno opałowe liściaste i iglaste -łupane, sezonowane tel. 606587176

- Sprzedam zegar antyczny Junkhans 1500zł tel. 737637221

- Sprzedam nagłośnienie Zeck 2*400v tel. 737637221

KUPIĘ

- Kupię monety, zegarki, srebro, odznaczenia. 725332771

PRACA

DAM PRACĘ

- Zatrudnię ogrodnika do utrzymania trawników, żywopłotów, warzywniaka, rowów, podwórka itd.Wynagrodzenie 5000zł tel. 606587176

POMOC

- • Grupa Anonimowych Alkoholików, Wołów pl. Szkolny 2, grupa Tolerancja- niedziela godz. 17:00,grupa Sami Swoi wtorek godz.17:00 Ścinawa ul. Zgody 12 (salka katechetyczna), piątek godz. 17.00, tel. zaufania 71 321 21 24 od godz. 16:00.

- • Pomoc weterynaryjna, tel. 071 319 03 78; 0606 46 97 97.

- • Punkt Wspierania Rodzin, Rynek 18, Brzeg Dolny, GOSP. p. nr 2, wtorek 17.00–19.00, tel. 071 319 56 62, w. 19.

- • Psycholog, Rynek 18, Brzeg Dolny, GOSP. p. nr 2, poniedziałek – piątek 16.00–20.00, tel. 071 319 56 62, w. 19.

- • Poradnia Problemów Uzależnień, pon., wt. 7.30–13.30, śr., czw. 7.30–17.30, tel. 071 319 56 62.

- • Gminna Komisja Rozwiązywania Problemów Alkoholowych w Wołowie podejmuje czynności zmierzające do orzeczenia o zastosowaniu wobec osoby uzależnionej od alkoholu obowiązku poddania się leczeniu w zakładzie lecznictwa odwykowego w oparciu o uprawnienia nadane ustawą z dnia 26 października 1982 roku o wychowaniu w trzeźwości przeciwdziałaniu alkoholizmowi. Komisja prowadzi w/w czynności wyłącznie wobec osób zameldowanych bądź mieszkających na terenie Gminy Wołów. Punkt konsultacyjny GKRPA mieści się w Wołowie przy pl. Szkolnym nr 2, tel 71 389 14 95, e-mail gkrpawolow@op.pl. W punkcie konsultacyjnym GKRPA pełnią dyżury specjaliści - w poniedziałki w godz. 16.00 – 19.00 oraz w czwartki w godz. 15.00 - 18.00 do dyspozycji mieszkańców pozostaje psycholog, natomiast w środy w godz. 16.00 - 19.00 konsultant ds. uzależnień. W niedziele o godzinie 17.00 odbywają się spotkania grup AA.

- • Poradnia Psychologiczno-Pedagogiczna w Brzegu Dolnym, ul. 1 Maja 1A, I piętro (dawny internat ZSZ), tel. 071 319 99 94, proponuje dzieciom, młodzieży, rodzicom i nauczycielom szeroką ofertę psychologiczną, pedagogiczną i logopedyczną, m.in. w zakresie: diagnozy, terapii, profilaktyki, poradnictwa, planowania kariery zawodowej. Wizyty BEZPŁATNE. Czynne od poniedziałku do piątku w godz. 8.00–15.00.

- • Powiatowa Stacja Sanitarno-Epidemiologiczna w Wołowie, kontakt 071 389 28 56, po godzinach urzędowania oraz w dni wolne od pracy, telefon dyżurny – 0604 208 816.

- Grupa Anonimowych Narkomanów Grupa „Warriors", spotkania w niedzielę od 16:00 do 18:00 w 2. niedzielę miesiąca, miting otwarty, Brzeg Dolny, ul. Zwycięstwa 5 (wejście po prawej stronie) tel. kontaktowy 790491700.

ZŁOMOWANIE POJAZDÓW
OSOBOWYCH, BUSÓW, CIĘŻAROWYCH ORAZ SPRZĘTU ROLNICZEGO
ZAŚWIADCZENIA DO WYREJESTROWANIA
WŁASNY TRANSPORT AUTOLAWETĄ

MACII
Stacja demontażu pojazdów
Czarkowo 19
64-125 Poniec
tel. 733 70 70 70
REKLAMA

Gabinet Weterynaryjny
„EUROVET"
www.eurovet.com.pl
Oferujemy:
- badanie laboratoryjne krwi i moczu (na miejscu),
- lecznictwo i profilaktyka,
- chirurgia,
- okulistyka i stomatologia,
- USG,
- zwierzęta egzotyczne i ptaki,
- czipowanie i paszporty,
- strzyżenie i zabiegi kosmetyczne.

Wojciech Poral specjalista chirurg 696 302 170
Krzysztof Franas 696 027 476
Wołów, ul. Poznańska 2
pon. - pt. 8:00-18:00
sob. 9:00-14:00
tel. 71/389 42 64
REKLAMA

LILIA
WOŁOWSKI DOM POGRZEBOWY
ZARZĄDCA CMENTARZA KOMUNALNEGO W WOŁOWIE
Usługi pogrzebowe i cmentarne
Własna chłodnia i kaplica
Kontakt całodobowy
tel. 517 737 760 lub 601 720 076
ul. Poznańska 1, 56-100 Wołów
(budynek główny PGK)
REKLAMA

eprasa.pl 43c9115f71

Wybory samorządowe 2024

Dlaczego warto głosować w wyborach samorządowych?

10 powodów

1. Żeby mądrze wybrać tych, którzy wydają publiczne pieniądze
2. Żeby dzieci miały zapewnioną opiekę przedszkolną
3. Żeby kolejne pokolenia Polek i Polaków miały dostęp do dobrej edukacji
4. Żeby dbać o swoje zdrowie
5. Bo każdy głos się liczy
6. Bo jak sobie pościelesz, tak się wyśpisz
7. Żeby było czym dojechać do pracy do szkoły i na uczelnię
8. Żeby pieniądze z Unii Europejskiej zostały dobrze wykorzystane
9. Żeby wokół dużo i dobrze się działo
10. Dziś patriotyzm to także udział w wyborach

Głosuj świadomie i zgodnie z prawem!

Oto kilka porad i ważnych terminów, związanych z wyborami samorządowymi 2024

Kto może głosować?

Prawo wybierania (czynne prawo wyborcze) w wyborach do rad gmin, powiatów i sejmików województw oraz w wyborach wójta, burmistrza i prezydenta miasta przysługuje obywatelowi polskiemu, który najpóźniej w dniu głosowania kończy 18 lat i stale zamieszkuje na obszarze działania danej rady.

Jak kandydować?

Kandydat na radnego może kandydować w wyborach tylko do jednej rady lub sejmiku i może być zgłoszony tylko w jednym okręgu i tylko z jednej listy kandydatów.
Można jednocześnie kandydować na radnego gminy i na wójta lub burmistrza, lecz jedynie w tej samej gminie. Nie można natomiast jednocześnie kandydować na wójta lub burmistrza i na radnego powiatu lub radnego sejmiku województwa, a także na wójta lub burmistrza i radnego gminy w różnych gminach.

Kto wygra wybory na szefa gminy?

Przy wybieraniu wójta lub burmistrza obowiązuje system większości bezwzględnej. Za wybranego uważa się tego kandydata, który w głosowaniu otrzymał więcej niż połowę ważnie oddanych głosów. Jeśli żadnemu z kandydatów nie uda się uzyskać takiego wyniku, głosowanie będzie przeprowadzone ponownie 21 kwietnia, ale już tylko z udziałem dwóch kandydatów z największą liczbą głosów, uzyskanych w I turze.

Jak głosować?

Za nieważny uznaje się głos, jeżeli na karcie do głosowania postawiono znak "×" w kratce obok nazwiska więcej niż jednego kandydata lub nie postawiono znaku "×" w kratce obok nazwiska żadnego kandydata.
W wyborach radnych w gminie liczącej powyżej 20.000 mieszkańców wyborca głosuje tylko na jedną listę kandydatów, stawiając znak "x" w kratce obok nazwiska jednego z kandydatów z tej listy, przez co wskazuje jego pierwszeństwo do uzyskania mandatu.
Za nieważny uznaje się głos, jeżeli na karcie do głosowania postawiono znak "×" w kratce obok nazwisk dwóch lub większej liczby kandydatów z różnych list lub nie postawiono tego znaku w kratce obok nazwiska żadnego kandydata z którejkolwiek z list.
Jeżeli znak "×" postawiono w kratce obok nazwisk dwóch lub większej liczby kandydatów, ale z tej samej listy, głos uznaje się za ważny i oddany na wskazaną listę z przyznaniem pierwszeństwa do uzyskania mandatu temu kandydatowi, przy którego nazwisku znak "×" jest umieszczony w pierwszej kolejności.

Akcja społeczna sfinansowana ze środków Stowarzyszenia Dolnośląskie Media Lokalne

eprasa.pl 43c9115f71
REKLAMA

NA ZDROWIE NA ZDROWIE

Bezpłatne webinarium już w najbliższy piątek

- Wielu klientów szuka informacji o tym jak starać się o zasiłek opiekuńczy w ZUS – mówi Iwona Kowalska-Matis, regionalny rzecznik prasowy ZUS na Dolnym Śląsku. Zapraszam do udziału w bezpłatnym seminarium – zachęca.

Dyżury naszych ekspertów są organizowane przez cały rok. Szczegóły na stronie https://www.zus.pl/o-zus/kalendarium/szkolenia. Na szkolenia zapraszamy 16 lutego 2024 r. w godzinach od 10.00 do 11.30.

Plan spotkania online

1) Komu przysługuje zasiłek opiekuńczy w jakim wymiarze oraz w jakiej wysokości
- kogo uznajemy za członka rodziny;
- kto może sprawować opiekę nad dzieckiem/ członkiem rodziny;
- dodatkowy zasiłek opiekuńczy kiedy matka korzysta z 9 tyg. urlopu macierzyńskiego przysługującego jej po urodzeniu dziecka.

2) W jakich przypadkach prawo do zasiłku opiekuńczego nie przysługuje
- inny domownik mogący zapewnić opiekę;
- praca zmianowa a zasiłek opiekuńczy;
- przekroczenie rocznego limitu zasiłku opiekuńczego;

3) Dokumentowanie prawa do zasiłku opiekuńczego- dokumenty niezbędne do ustalenia uprawnień oraz sposób ich wypełniania.

W celu rejestracji na webinarium prosimy wysłać na adres e-mail szkolenia_zus_wroclaw@zus.pl, wiadomość zawierającą:
- Imię i nazwisko
- Adres e-mail, na który ma zostać wysłane zaproszenie na webinarium
- Termin spotkania
- Zgłoszenia na szkolenie będą przyjmowane wyłącznie z podpisanym oświadczeniem RODO / załącznik nr 2 do pobrania /. Wyrażenie zgody na przetwarzanie danych poprzez podpisane oświadczenie jest niezbędne do wzięcia udziału w szkoleniu
- Podpisane oświadczenie proszę załączyć do zgłoszenia PDF lub JPG, może ono zostać podpisane certyfikatem kwalifikowanym

Przed spotkaniem na wskazany przez Państwa adres mailowy wyślemy link do wydarzenia.

inf

Wojciech Ugorski
specjalista radiolog
USG
Poniedziałek
Ścinawa, ul. Jagiełły 16
godz. 9:00 - 12:00
Wtorek
Brzeg Dolny,
Aleje Jerozolimskie 28
godz. 15:30 - 19:00
Piątek
Wołów,
ul. Piłsudskiego 34
godz. 15:30 - 19:00
600 069 413
REKLAMA

STOMATOLOG

• Stomatologia dla Rodziny
Kompleksowe leczenie stomatologiczne, nowoczesne materiały, radiowizjografia, RTG, chirurgia, protetyka.
Oborniki Śl., ul. Łokietka 22
Rejestracja: 71 310 26 12

• MedlifeDent lek. dent. Ołena Berezowska,
mówimy po ukraińsku (Розмовляємо українською).
K.I.Gałczyńskiego 23, Wrocław- Krzyki.
Przystanek autobusowy 113 na rogu Galerii przy dworcu głównym, **tel. 501 439 973**

UROLOG

• Aleksander Biały
Chirurg Specjalista Urolog
Prywatny Gabinet Urologiczny, USG, Wołów
ul. Piłsudskiego pok.115
(przychodnia rejonowa)
Środa 15:00-18:00
tel. 71 777 60 30

NFZ
Gemini-med
PRZYCHODNIA RODZINNA
WOŁÓW UL.TRZEBNICKA 20/4
TEL. 71 389 79 90
CZYNNA: PONIEDZIAŁEK - PIĄTEK
8.00 - 18.00
Lekarze specjaliści w przychodni rodzinnej
P.Ożóg CHIRURG
A.Kulesz GINEKOLOG
A.Kapłon GINEKOLOG
G.Winkiel GINEKOLOG
J.Korczewicz LEK.RODZINNY
B.Strzelec LEK. MED.
K.Kociatkiewicz-Jarnicka RADIOLOG
A.Woźniak PEDIATRA
T.Bańkowski KARDIOLOG
M.Ostrowski LEK. MED.
M.Kacała LEK. MED.
R.Markiewicz PULMONOLOG
PUNKT POBRAŃ CZYNNY W GODZ. 8:00 - 10:00 OD PONIEDZIAŁKU DO PIĄTKU
BADANIA GASTROSKOPII WYKONYWANE PRZEZ LEK. MACIEJA OSTROWSKIEGO
PUNKT SZCZEPIEŃ PRZECIW COVID-19 - REJESTRACJA POD NR TEL. 71 389 79 90
Aplikacja DOZ.pl
Pobierz z Google Play lub App Store
REJESTRATOR HOLTEROWSKI EKG/RR
ORAZ
Szeroki zakres badań USG w tym USG serca
DOZ APTEKA dbam o zdrowie
TEL.71 319 78 80
CZYNNA OD PONIEDZIAŁKU DO PIĄTKU W GODZINACH 8.00-18.00
ORAZ W SOBOTY OD 9.00-14.00
TRANSPORTY MEDYCZNY
Zlecenia transportu prosimy zgłaszać pod numer tel.: 664 190 185 w godzinach 8.00-16.00 lub pod numer tel.: 71 389 79 90 do godz 18.00 oraz całodobowego pod numer tel.: 513 105 951
Pracownia Radiografii Cyfrowej
Pracownia Gastroenterologiczna
Pracownia Endoskopii Cyfrowej
www.geminimed.pl
REKLAMA

OKULISTA
Sebastian Floryn
zastępca ordynatora Oddziału Okulistycznego Szpitala Wojskowego we Wrocławiu
dobór okularów, diagnostyka, leczenie zaćmy, jaskry i chorób siatkówki
gabinet: Brzeg Dolny
ul. Kopernika 1
rejestracja tel. 730 10 10 60
REKLAMA

USG SERCA
USG BRZUCHA
kardiolog, specjalista chorób wewnętrznych
lek. med. Paweł Rehan
wtorki i czwartki
16.00–17.00
ul. Inw. Wojennych 19
Wołów (bud. KRUS)
tel. 604 523 262
REKLAMA

Zespół opieki domowej
Punkt Konsultacyjny w Rejonowej Przychodni w Wołowie, ul. Piłsudskiego 34, 56-100 Wołów, czynny we wtorek i piątek, godz. 9.00-14.00, pokój nr 202 II piętro, telefon: 728 228 192.
W ramach kontraktu z Narodowym Funduszem Zdrowia obejmujemy opieką paliatywno - hospicyjną pacjentów z następującymi schorzeniami:
• choroby nowotworowe,
• owrzodzenia odleżynowe,
• niewydolność oddechowa niesklasyfikowana gdzie indziej.
Zapewniamy bezpłatną:
• opiekę lekarską i pielęgniarską w domu chorego,
• leczenie bólu według najnowszych standardów i innych objawów towarzyszących chorobie nowotworowej,
• leczenie odleżyn,
• rehabilitację,
• wsparcie psychologiczne,
• żywienie dojelitowe dietą przemysłową,
• nieodpłatne wypożyczanie sprzętu medycznego.
REKLAMA

eprasa.pl 43c9115f71

Koncert Charytatywny na rzecz Rodaków

Tradycyjnie w Sycowie miał miejsce koncert na rzecz pomocy Rodakom na Wschodzie.

To już był XXI Ogólnopolski Koncert Charytatywny na rzecz Pomocy Rodakom na Wschodzie. Dzieci, młodzież i starsi przybliżyli kulturę kresową.

Miała też miejsce uroczysta Msza Święta poświęcona Ojczyźnie. To wyjątkowy moment skupienia i modlitwy, który połączył serca wszystkich obecnych. Po Eucharystii wspólnie złożono kwiaty pod pomnikiem Jana Pawła II. Organizatorem uroczystości był Miejski Ośrodek Sportu i Rekreacji Syców, Centrum Kultury w Sycowie i Ośrodek Kultury i Sztuki we Wrocławiu.

Gościem specjalnym była Grażyna Orłowska-Sondej, która wspiera od lat Kresowian, pielęgnuje ich historię i tworzy cudowny klimat koncertów. Na sali było wielu mieszkańców z Wołowa, których przodkowie przyjechali z Kresów na tzw. Ziemie Odzyskane.

W. Orłowski

Biały daniel był widziany w naszych lasach

Fot.Czytelnik

Rzadki widok w lasach naszego powiatu! Widziano daniela o niezwykłym, jasnym umaszczeniu. Wideo z tego spotkania, przesłane do nas przez Czytelnika dostępne jest na naszej stronie kuriergmin.pl.

Daniele zazwyczaj mają rudobrązowe umaszczenie, które przecinają jasne plamy. Okaz zarejestrowany na wideo przez jednego z Czytelników ma bardzo jasną, nietypową sierść. Biały daniel, znany również jako daniel szlachetny, to jedna z odmian kolorystycznych, które zwykle cechuje się białym lub jasnym umaszczeniem. Jest to rzadka i wyjątkowa mutacja genetyczna, która powoduje brak pigmentacji w futrze tych zwierząt.

Oni też widzieli

W komentarzach pod postem z wideo na Facebooku wielu mieszkańców powiatu potwierdziło, że widziało wcześniej białe daniele w naszym regionie. Podawano wiele miejsce w tym m.in. okolice miejscowości: Straszowice, Bukowice, Tarchalice, Orzeszków, Wodnicę, Rudno czy Wińsko.

Symbol elegancji

Ze względu na swoją niezwykłą kolorystykę, białe daniele często budzą zainteresowanie i fascynację. Są uważane za symbole delikatności, elegancji i rzadkości w świecie zwierząt dzikich. W naturze, białe daniele mogą stanowić łatwy cel dla drapieżników, ponieważ ich jasne futro utrudnia kamuflaż w otoczeniu leśnym.

Uszanujmy ich spokój

Spotkanie z białym danielem w dzikiej przyrodzie jest niezwykłym i emocjonującym doświadczeniem, które wielu ludzi ceni sobie jako wyjątkową przygodę z naturą. Jednakże, ze względu na ich rzadkość i ochronę, obserwacja tych zwierząt z dystansu i z poszanowaniem ich naturalnego środowiska jest zalecana, aby nie zakłócać ich spokoju i bezpieczeństwa.

ziela

11 tys.
Obserwujących Kurier Gmin na Facebooku
Polub Nas i dołącz do Największych

BURMISTRZ GMINY WOŁÓW

informuję, że w na stronach internetowych Urzędu Miejskiego w Wołowie www.bip.wolow.pl, www.wolow.pl zamieszczono wykaz nieruchomości przeznaczonych do najmu

Miejscowość	Nr geodezyjny	Opis nieruchomości	Termin wywieszenia wykazu od:
Lubiąż ul. Ks.B.Wysokiego	dz. nr 92/22 AM-1	Garaż o pow. 23,00 m^2	08.02.2024 r.

Z wykazami o najmie można zapoznać się w Wydziale Zasobów Lokalowych Urzędu Miejskiego w Wołowie, Rynek 34. Szczegółowe informacje można uzyskać w pokoju nr 16, tel. 319 13 64.

KURIER GMIN
TYGODNIK • WYDAJE „Agencja Reklamowo-Medialna ART" Marta Ringart Orłowska, redakcja: Marta Ringart-Orłowska (redaktor naczelna), Katarzyna Dolata (administracja, reklama, marketing), Dariusz Judziński (dziennikarz sportowy), Dagmara Zielińska (dziennikarz), Adrianna Orłowska (dziennikarz), Katarzyna Kijakowska, Kalina Tabor. Redakcja i biuro ogłoszeń: Wołów, ul. Zwycięstwa 15 – czynne od poniedziałku do piątku 8.00-16.00, tel. 071/ 319 79 18; • Skład własny • Druk: Agora-Poligrafia Sp. z oo • Redakcja nie odpowiada za treść ogłoszeń, reklam i życzeń. Zastrzega sobie prawo zmiany tytułów, skracania i adiustacji tekstów • Wzory reklam chronione są prawem autorskim • Materiałów niezamówionych nie zwracamy • Nasz adres poczty elektronicznej: sekretariat@kuriergmin.pl; reklama@kuriergmin.pl; internet: www.kurier-gmin.pl. Nakład 3000-4000 tys. sztuk.

DOLNOŚLĄSKI
BILET WEEKENDOWY
Więcej połączeń, ta sama cena!
59 zł

DOLNY ŚLĄSK
Koleje Dolnośląskie
Sprawdź
REKLAMA

Furgonetka PUNKT
UPS | DHL | FedEx | GLS
InPost | DPD | Meest | Ambro Express

WYŚLEMY TWOJĄ PACZKĘ!

- Jesteśmy dostępni od poniedziałku do piątku w godzinach 9:00-16:00 w Wołowie przy ul. Zwycięstwa 15.
- Współpracujemy z Furgonetka.pl , która działa na terenie Polski od 2010r., jesteśmy z nimi od grudnia 2021r.
- Sprawa jest prosta, wystarczy, że podasz nam odpowiednie dane.
- Możesz przynieść przesyłkę ze sobą lub zostawić ją w innym miejscu, a wybrany kurier po nią przyjedzie.
- Oferujemy wysyłkę przesyłek dowolnego gabarytu, od koperty po paletę.
- Przyjdź do siedziby Kuriera Gmin, a załatwimy za Ciebie formalności!

W razie pytań, pisz lub dzwoń:
e-mail : sekretariat@kuriergmin.pl
tel. 71 319 79 18

REKLAMA

eprasa.pl 43c9115f71