www.kuriergmin.pl Nr 33(1528), Rok XXXI

KURIER GMIN

TYGODNIK POWIATU WOŁOWSKIEGO

Czwartek, 13 sierpnia 2020 ISSN 1426 - 1057 Cena 3,50zł (w tym 5% VAT)

Zhyve Bielarus

TRAGEDIA

Zmarła kobieta pogryziona przez psy

Budowa basenów trwa

Powiat blokuje utworzenie nowoczesnej przychodni?

Policja oddała swoje trofea do licytacji

DS Team...

Oświadczenia majątkowe włodarzy

DOBRA WIADOMOŚĆ DLA NASZYCH MIESZKAŃCÓW

Ulica Obornicka już częściowo przejezdna

Wielka przebudowa ulic na północy Wrocławia wciąż trwa, ale są już pierwsze efekty. To dobra wiadomość dla naszych mieszkańców, którzy dojeżdżają do Wrocławia od strony Urazu i Obornik Śląskich.

Od zeszłego czwartku można już przejechać ulicą Obornicką, jeżdżą także autobusy w obu kierunkach. Jest to koniec pierwszego etapu przebudowy drogi nr 342. Zrobione są nowe chodniki, ścieżki rowerowe, przejścia dla pieszych, pasy skrętów dla kierowców.

Remont trwa od zeszłego roku i ma pochłonąć 75 mln zł. Przebudowa obejmuje ulicę Obornicką, Pełczyńską, Zajączkowską i Pęgowską. Oprócz nowej nawierzchni powstają udogodnienia dla pieszych oraz rowerzystów, oświetlenie, doprowadzana jest sieć gazowa i kanalizacyjna.

iis

Fot.Fb Prezydent Wrocławia

Fot.Fb Prezydent Wrocławia

Urzędy Pracy umarzają pierwsze pożyczki

Fot.fot.archiwum

Robert Stępień, dyrektor PUP w Wołowie przekazał, że pożyczkę 5 tys. PUP wypłacił dla 1692 firm na kwotę 8.457.500 zł

Minęły już co najmniej trzy miesiące od czasu, kiedy pierwsze mikropożyczki wpłynęły na konta firm w ramach wsparcia w czasie koronawirusa. Wiele z tych pożyczek podlega już umorzeniu. Urzędy pracy nie będą informować o tym właścicieli firm.

- Wielu przedsiębiorców, którzy otrzymali pomoc zadaje pytanie, jak uzyskać umorzenie otrzymanej mikropożyczki. Odpowiedź zawarta jest w podpisanej pod koniec czerwca przez prezydenta Andrzeja Dudę ustawie. Urząd nie poinformuje samuzatrudnionego lub mikrofirmy o umorzeniu 5 tys. zł mikropożyczki - informuje portal MamBiznes.pl

Urząd pracy nie poinformuje o umorzeniu mikropożyczki

Zgodnie z zapisami ustawy Tarczy Antykryzysowej 4.0 pożyczka w kwocie 5 tys. zł przyznawana przez urząd pracy podlega umorzeniu jeśli osoba prowadząca własny biznes, która uzyskała wsparcie utrzyma działalność przez okres trzech miesięcy od dnia otrzymania pomocy. To z kolei oznacza, że mikrofirmy, które uzyskały wsparcie pod koniec marca i w kwietniu już spełniły warunek uzyskania decyzji o umorzeniu.

Decyzję podejmuje urząd pracy, ale zgodnie z przepisami nie będzie informował o tej decyzji firm, których pożyczki podlegają umorzeniu. Ponieważ w świetle obowiązujących przepisów umorzenie pożyczki dla mikroprzedsiębiorcy nie jest decyzją administracyjną, następuje w drodze czynności materialno-technicznej, urząd nie będzie informował pisemnie mikroprzedsiębiorców o dokonanych umorzeniach.

Kiedy firma musi zwrócić 5 tys. mikropożyczki?

Firmy, które nie spełniły warunku utrzymania prowadzonej działalności przez okres 3 miesięcy od dnia uzyskania 5 tys. zł mikropożyczki zobowiązane są do zwrotu wsparcia wraz z odsetkami. - W przypadku nie spełnienia przez mikroprzedsiębiorcę warunku stanowiącego podstawę do umorzenia tj. w przypadku nie prowadzenia działalności gospodarczej przez okres co najmniej 3 miesięcy od udzielenia pożyczki, mikroprzedsiębiorca otrzyma z urzędu pracy pisemne wezwanie do zwrotu otrzymanej pożyczki wraz harmonogramem spłaty rat pożyczki (maksymalnie w 12 rat).

kk

Ciekawe artykuły
TYLKO U NAS
www.kuriergmin.pl

TERPOL
Producent rolet, żaluzji, moskitier
Wińsko, Rolna 10
tel. 071 389 83 03, 602 893 328
biuro@terpol.eu
www.terpol.eu
REKLAMA

Dom Pogrzebowy Memento Mori
Żmigród ul. Sportowa 14
Biuro: Wołów ul. Gajowa 6
Świadczymy kompleksowe usługi:
- profesjonalne przygotowanie oraz obsługa ceremonii pogrzebowych
- bezpłatna i nowoczesna sala pożegnań
- całodobowa chłodnia
- kremacje i ekshumacje
- krajowy i międzynarodowy transport zwłok
- pomniki i grobowce, opieka nad grobami
CENA POGRZEBU OD 3099 zł
Telefon całodobowy: 573 006 222 lub 573 006 223
REKLAMA

TARTAK Gola Wąsoska - Wąsosz
20 lat na rynku
Więźba dachowa, podbitka 14mm i 19mm, łaty
Kontrłaty, deska podrynnowa sucha - heblowana
Place zabaw - certyfikaty
Budy dla psów - dowolnego rodzaju
CZYNNE 7.00-16.00
tel: 609 679 930, 693 279 497 e-mail: zuleko@gmail.com www.zuleko.pl
REKLAMA

eprasa.pl 4aa3326b5a

WŁAŚCICIEL CHCE, ŻEBY ZWIERZĘTA DO NIEGO WRÓCIŁY

Tragedia. Zmarła kobieta pogryziona przez psy

Nie udało się uratować kobiety pogryzionej przez psy w Godzięcinie. Do tej tragedii doszło dwa tygodnie temu. Sąsiedzi ratując ją przed bestiami, zabili jednego z nich widłami. Ich właściciel został zatrzymany. Jak się dowiedzieliśmy, teraz chce odzyskać psy.

Na jednym z psów, już raz ktoś chciał zrobić samosąd. Odnaleziono go zmasakrowanego i zakopanego w lesie.

Fot.fot.archiwum

Kobieta pokazuje jak pies wbijał się w nogę jej męża, który ratował sąsiadkę,

Fot.fot.archiwum

Fot.red

O tym, że jeden z mieszkańców Godzięcina trzyma groźne psy mieszkańcy mówią już od dawna. Rok temu jeden z nich został złapany we wnyki w lesie i bity do nieprzytomności. Został odratowany, ale później padł. Po wsi spekulowano, że to samosąd na psie, bo ludzie boją się ich, a właściciel ignoruje ich prośby o zamykanie zwierząt.

Do tragedii - pogryzienia przez trzy psy starszej kobiety - doszło dwa tygodnie temu. Mieszkanka Godzięcina poszła do ogrodu zrywać lawendę. Była sama w domu, córka wyjechała na zakupy. Kiedy wróciła, zastała matkę leżącą na ziemi, którą ratowali medycy i sąsiedzi. Na podwórku rozegrał się prawdziwy horror, wszystko nagrały kamery, które są umieszczone na terenie posesji.

Kobietę ratowali sąsiedzi rzucając w psy kamieniami, butami, aby je odgonić od leżącej. Nic nie pomagało. Jeden z sąsiadów rzucił się jej na pomoc i został zaatakowany, kiedy medycy z pogotowia udzielali jej pomocy. Bronił się widłami, zabił jednego psa.

Dwa pozostałe trafiły na obserwację do lekarza weterynarii.

Niestety, kobieta zmarła w ubiegłym tygodniu w szpitalu. - Co dalej z psami - pytają mieszkańcy? Służby nabrały wody w usta. Jak się dowiedzieliśmy nieoficjalnie, właściciel chce odzyskać zwierzęta. - Najlepiej, aby były uśpione, bo są agresywne, zaatakują ponownie - mówi nam anonimowo jeden z informatorów. - Jednak każdy boi się podjąć decyzję, bo psy według prawa są w Polsce chronione. W tym przypadku doszło do tragedii - nie żyje człowiek. To może się powtórzyć - ostrzega.

Psy są nadal na obserwacji, prokuratura prowadzi śledztwo. Decyzje, co dalej z psami i jakie zarzuty postawić właścicielowi wydłużają się w czasie, bo do sprawdzenia jest wiele wątków. A mieszkańcy Godzięcina boją się już o swoje zdrowie, a teraz życie. Zastanawiają się, co się znowu wydarzy, kiedy psy wrócą na posesje do właściciela? Ten będzie o nie walczył, jest jednak nadzieja, że te trafią do schroniska.

- Te psy zaatakowały wcześniej trzy razy różnych mieszkańców wioski w zaledwie 14 dni. To była kwestia czasu, aż coś się stanie takiego. Teraz ludzie mówią, że gdyby któryś nie zasłonił się rowerem to też mógłby zostać zagryziony przez - mówią Kurierowi mieszkańcy Godzięcina.

red, mr

GLORIAN
Dom Pogrzebowy
Usługi Kamieniarskie i Cmentarne
Wieńce i Wiązanki
Darmowa chłodnia i kaplica
Telefon całodobowy:
71 389 13 13
56-100 Wołów, ul. Panieńska I
www.glorian.pl biuro@glorian.pl
REKLAMA

NIEWYBUCH NA WAŁACH!

Saperzy zabezpieczyli pocisk

Straż pożarna zabezpieczała teren

Fot.iis

Wykopany pocisk.

Policja zabezpieczyła teren akcji

Fot.iis

Fot.Iwona Ikoniak

W poniedziałek we wsi Wały doszło do ciekawego znaleziska. Odnaleziono pocisk na prywatnej posesji. Do akcji wkroczyli saperzy, policja i straż pożarna.

Znalezisko choć ciekawe, było niebezpieczne bo okazało się mocno skorodowanym, 40 cm pociskiem prawdopodobnie z czasów II wojny światowej. Na niewybuch natrafiono podczas wykopywania starych fundamentów. Na miejsce zdarzenia przyjechali strażacy z dolnobrzeskiego OSP, aby zabezpieczyć wraz z policją miejsce przed postronnymi osobami. W akcji wzięli udział saperzy, którzy zabezpieczyli i zabrali pocisk.

- Około godziny 8.00 dyżurny Komendy Powiatowej Policji w Wołowie otrzymał zgłoszenie o odnalezieniu pocisku artyleryjskiego przez jednego z mieszkańców podczas prowadzenia wykopów na posesji - mówi sierż. szt. Marzena Pawlik, oficer prasowy KPP Wołów. - Funkcjonariusze ewakuowali z posesji osoby oraz zabezpieczyli odcinek drogi gminnej w miejscowości Wały. Zrobiono objazdy przez Stary Dwór. Do czasu przyjazdu saperów policjanci zabezpieczali odnaleziony pocisk.

iis

Budowa basenów trwa

Kompleks basenów rekreacyjnych to inwestycja za prawie 18 mln złotych. Koniec w 2021 roku.

Pod koniec czerwca ubiegłego roku burmistrz Paweł Pirek podpisał umowę na rozbudowę pływalni Aquasport o zespół basenów zewnętrznych. Według planów powstanie basen rekreacyjny o powierzchni 573 m² z dwiema zjeżdżalniami, dziką rzeką i hydromasażami, a także basen dziecięcy - 262 m² z wodnym placem zabaw, oraz basen całoroczny o powierzchni 40 m². W głównej niecce będą dwa tory 25-metrowe, znajdą się też atrakcje wodne: grzybki, ławeczki z funkcją masażu, leżanki, natryski. Kolejny basen będzie miał dwie strefy dla dzieci. Pierwsza, będzie przeznaczona dla najmłodszych dzieci, gdzie woda będzie płytka, ze zjeżdżalnią „słonik". Kolejny basen, trochę głębszy, zostanie wyposażony w zjeżdżalnie i przeróżne urządzenia do wodnych zabaw. Istotne jest to, że woda będzie podgrzewana.

Fot.brzegdolny.pl

Źródło: brzegdolny.pl

Fot.iis

Maluchy będą mogły się bawić na „suchym" placu zabaw, który będzie czynny cały rok.

Wszystkie baseny będą ogrodzone, przed nimi staną myjki do nóg. Będzie możliwa gra w piłkę plażową na boisku. Przewidziana jest także strefa gastronomiczna.

Koszt przedsięwzięcia to 17 mln 958 tys., który pokryje gmina.

iis

Fot.iis

Fot.iis

Fot.iis

DZIĘKUJEMY!

Oni szyli maseczki dla innych

W akcję zaangażowało się około 40 osób, które uszyły w sumie 11 tys. maseczek.

W ostatnim czasie odbyły się spotkania, podczas których dziękowano wolontariuszom. Pierwsze odbyło się w Wołowskim Ośrodku Kultury, gdzie w imieniu burmistrza Dariusza Chmury podziękowania dla wolontariuszy wręczała sekretarz Anna Brodziak-Cisak. Drugie odbyło się w siedzibie Polskiego Związku Emerytów, Inwalidów i Rencistów oddział Lubiąż. Tam podziękowania składał zastępca burmistrza Jan Janas.

Koordynatorem akcji szycia maseczek realizowanego na terenie całej gminy był pełnomocnik burmistrza ds. polityki senioralnej. Inicjatywa zrodziła się w środowisku seniorów.

Przypominamy, że nadal obowiązuje nakaz noszenia maseczek w miejscach publicznych, zamkniętych. O czym warto pamiętać?

- Zachowuj 1,5-metrowy dystans społeczny.
- Zasłaniaj usta i nos, kiedy nie możesz utrzymać odpowiedniej odległości od innych, kiedy jesteś w sklepie lub komunikacji miejskiej.
- Często myj ręce i unikaj dotykania twarzy.
- Pobierz aplikację ProteGO Safe.

kk

Fot.UM Wołów

Inicjatywa szycia maseczek zrodziła się w środowisku wołowskich seniorów

PDF
Kup ekuriera
w naszym kiosku
na www.kuriergmin.pl
Docieramy nawet do 70 tys. użytkowników

Na sprzedaż dom do remontu wraz z zabudowaniami gospodarczymi w Trzcinicy Wołowskiej. Powierzchnia domu ok 100m2, powierzchnia gospodarstwa 0,61 HA.
OTTOHOME
Więcej informacji na stronie:
www.ottohome.pl
lub telefonicznie: 607690642
biuro@ottohome.pl
agata@ottohome.pl
REKLAMA

CO NAPRAWDĘ DZIEJE SIĘ W SPÓŁCE PROWADZĄCEJ NASZE SZPITALE I PRZYCHODNIE?

Powiat blokuje utworzenie nowoczesnej przychodni w Wołowie?

W spółce PCM gorące krzesła. Zmieniono już przewodniczącego rady nadzorczej - Artura Michałka zastąpiła Ilona Skalska-Lewicka. Michałek został jej zastępcą. - Brzeg Dolny i powiat biorą całkowitą odpowiedzialność za służbę zdrowia - komentuje burmistrz Wołowa.

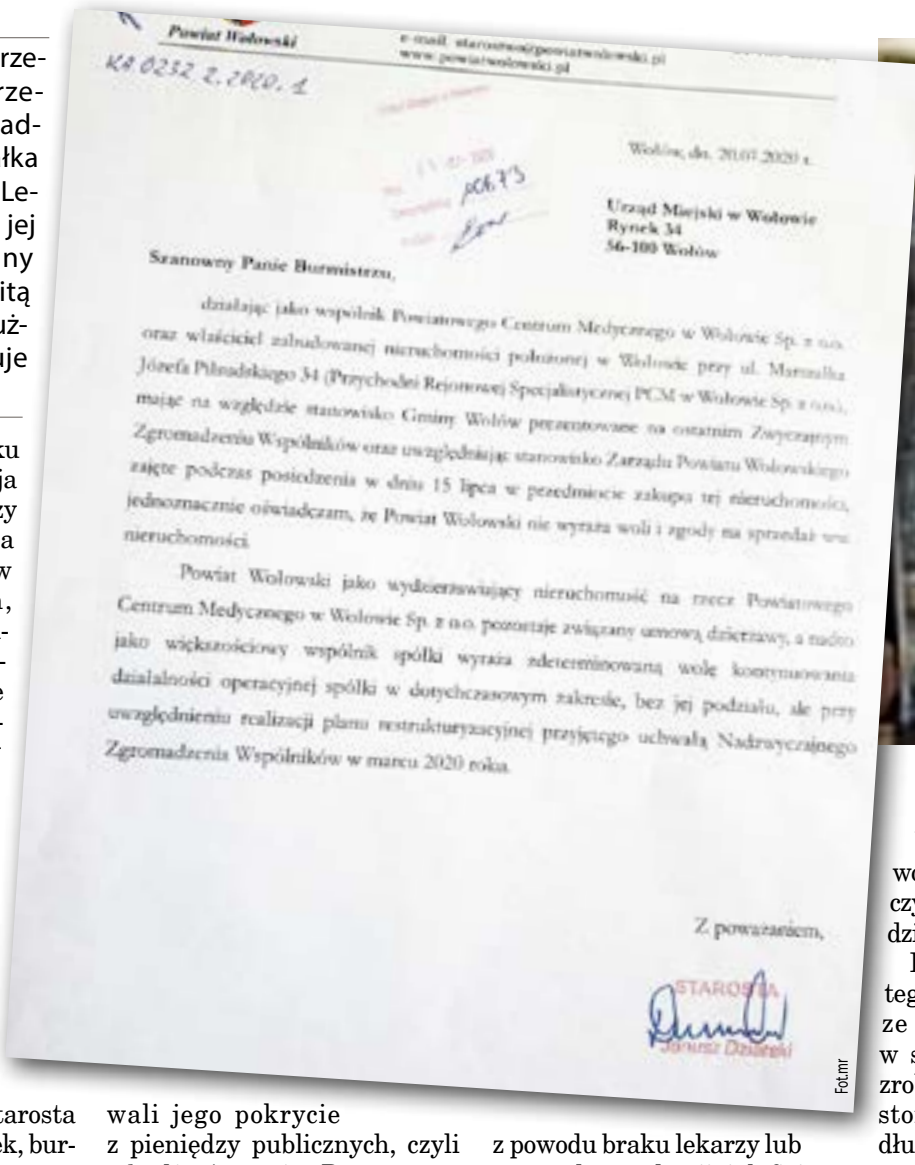

Powiat Wołowski
e-mail: starostwo@powiatwolowski.pl
www.powiatwolowski.pl

KR.0232.2.2020.1

Wołów, dn. 20.07.2020 r.

Urząd Miejski w Wołowie
Rynek 34
56-100 Wołów

Szanowny Panie Burmistrzu,

działając jako wspólnik Powiatowego Centrum Medycznego w Wołowie Sp. z o.o. oraz właściciel zabudowanej nieruchomości położonej w Wołowie przy ul. Marszałka Józefa Piłsudskiego 34 (Przychodni Rejonowej Specjalistycznej PCM w Wołowie Sp. z o.o.), mając na względzie stanowisko Gminy Wołów przedstawione na ostatnim Zwyczajnym Zgromadzeniu Wspólników oraz uwzględniając stanowisko Zarządu Powiatu Wołowskiego zajęte podczas posiedzenia w dniu 15 lipca w przedmiocie zakupu tej nieruchomości, jednoznacznie oświadczam, że Powiat Wołowski nie wyraża woli i zgody na sprzedaż wnr nieruchomości.

Powiat Wołowski jako wydzierżawiający nieruchomość na rzecz Powiatowego Centrum Medycznego w Wołowie Sp. z o.o. pozostaje związany umową dzierżawy, a mając jako większościowy wspólnik spółki wyraża zdeterminowaną wolę kontynuowania działalności operacyjnej spółki w dotychczasowym zakresie, bez jej podziału, ale przy uwzględnieniu realizacji planu restrukturyzacyjnej przyjętego uchwałą Nadzwyczajnego Zgromadzenia Wspólników w marcu 2020 roku.

Z poważaniem,

STAROSTA
Janusz Dziarski

Fot.mr

W spółce od bliski roku wrze. Kiedy nowa koalicja z wykluczeniem włodarzy gminy Wołów, rozpoczęła wdrażanie swoich planów restrukturyzacyjnych, w spółce jest ciągły konflikt. Chodzi o przeniesienie ze szpitala w Wołowie do Brzegu Dolnego oddziału wewnętrznego. Miałby zostać zorganizowany w starym obiekcie po siostrach Boromeuszkach.

Wołów na to się nie zgadza, ale nie ma większość głosów na włanym posiedzeniu udziałowców spółki PCM, więc w praktyce nic nie może zrobić. Powiat, który reprezentuje Janusz Dziarski, starosta wołowski oraz Paweł Pirek, burmistrz Brzegu Dolnego prą na zmiany. Skłóceni wspólnicy od kilku miesięcy zamiast działać, bo dług spółki rośnie (za 2019 rok to 2, 8 mln zł), zaproponowali jego pokrycie z pieniędzy publicznych, czyli z budżetów gmin. Przez ostatnie pół roku mieszkańcy mieli ograniczony dostęp do służby zdrowia. Oddziały były zawieszane (chirurgia i wewnętrzny) z powodu braku lekarzy lub z powodu pandemii, jak fizjoterapia czy rehabilitacja. Jeden oddział został zlikwidowany - ginekologiczno-położniczy w Brzegu Dolnym.

Fot.fotarchiwum

Wołów już walczył o przychodnię w latach 90 - tych.

W spółce wrze nie tylko z powodu planów restrukturyzacji czy zmian personalnych w radzie nadzorczej.

Konflikt doprowadził do tego, że gmina Wołów wyszła ze swoją inicjatywą zmian w służbie zdrowia. - Musimy zrobić krok do przodu, bo teraz stoimy w miejscu, spłacamy długi, a mieszkańcy mają coraz gorsze warunki do leczenia, personel jest bez szans na podwyżki - komentuje wspólnik PCM, Dariusz Chmura, burmistrz Wołowa.

Dlatego gmina wyszła z inicjatywą najpierw odkupienia od powiatu przychodni w Wołowie. Powiat nie wyraził na to zgody.

- Będziemy budować swoje centrum medyczne - zapowiedział włodarz Wołowa. Jeśli nie możemy dogadać się ponad podziałami z przeszłości, ambicjami samorządowców, to musimy rozdzielić się dla dobra mieszkańców, aby zapewnić im warunki do leczenia.

Gmina chce budować Wołowskie Centrum Medyczne za pieniądze rządowe i swoje.

mr

Brzeg Dolny odkomarza, Wołów już po

Problem komarów nie ustaje, owady są uciążliwe szczególnie wieczorami. Mieszańcy chcieli odkomarzania.

Fot.polska.org

Fot.z archiwum

Wołów zajął się komarami pierwszy w powiecie. Ma za sobą odkomarzanie skwerów, terenów zielonych, parków, ścieżki rowerowej Wołów - Lubiąż oraz samego Lubiąża.

W akcję odkomarzania w zeszłym tygodniu włączyła się gmina Brzeg Dolny, której mieszkańcy głośno komentowali taką potrzebę od kilku tygodni.

Początkowo zajęto się skwerami, placami zabaw, parkiem miejskim w pobliżu stawów. Opryski zostały przeprowadzone środkiem Aspermet 200 EC, który działa nie tylko na komary ale także na kleszcze, prusaki, pluskwy. Wszystko to działo się w godzinach wieczornych.

iis

30 lat na rynku
Reklama w prasie na www i bilboardzie
www.kuriergmin.pl
zadzwoń i zamów
71 319 79 18

eprasa.pl 4aa3326b5a

ILE ZARABIAJĄ, JAK OSZCZĘDZAJĄ...

Sprawdź, jakie mająt burmistrzowie i

Jolanta Kryzoswata-Zielnica zarobiła w 2019 roku ponad 133 tys. zł tylko jako wójt Wińska, Dariusz Chmura, burmistrz Wołowa i Paweł Pirek, burmistrz Brzegu Dolnego po ponad 139 tys. zł. A Janusz Dziarski, starosta wołowski ponad 108 tys. zł. Ile mają oszczędności na koncie? Jakimi jeżdżą autami?

Osoby, które piastują funkcje publiczne miały czas do maja, aby złożyć oświadczenia majątkowe za rok 2019. Za podanie nieprawdy w oświadczeniu Kodeks Karny przewiduje karę od miesiąca do trzech lat pozbawienia wolności. Oświadczenia podawane są do publicznej wiadomości. Każdy ma prawo przeanalizować dochody, kredyty, nieruchomości osób publicznych.

Najwięcej wśród włodarzy z powiatu wołowskiego w 2019 roku zarobił wiceburmistrz Wołowa Jan Janas - 238 717,61 zł (wynagrodzenie za pracę, kontrakt menadżerski i jako członek rady nadzorczej). Tuż za nim uplasowała się wójt gminy Wińsko Jolanta Krysowata- Zielnica - 165 888, 91 zł (wynagrodzenie za pracę, działalność wykonywaną osobiście, prawa autorskie oraz dochody i dopłaty z gospodarstwa rolnego).

Gmina Wołów

Dariusz Chmura - burmistrz Wołowa

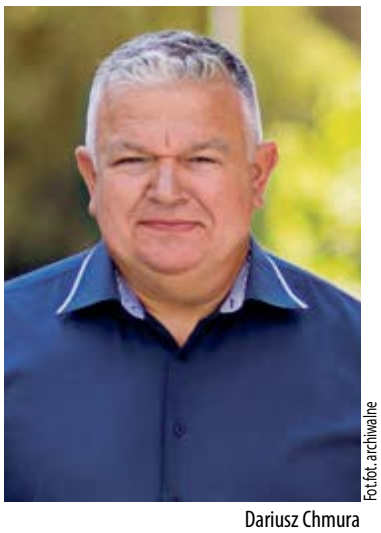

Fot.fot.archiwalne

Dariusz Chmura

Środki na koncie: 9000 zł, waluta obca: 1000 euro, współwłasność małżeńska
Mieszkanie: 120 m kw., wartość - 300 000,00 zł, współwłasność małżeńska
Mieszkanie: 51 m kw., wartość - 250 000,00 zł, współwłasność małżeńska
Działka: 0,8006 ha, wartość - 320 000,00 zł, współwłasność małżeńska
Nieruchomość rolna: 365 m kw., wartość - 50 000,00 zł, majątek odrębny
Nieruchomość rolna: 313 m kw., wartość - 60 000,00 zł, majątek odrębny
Dochody: z tytułu zatrudnienia - 138 177, 20 zł
Członek zarządu w Milickim Centrum Medycznym Sp. z o.o., dochód: 7 137,93 zł
Anna Chmura (żona): zatrudnienie - 46 468, 98 zł, umowa najmu (przychód) - 7 000,00 zł
Samochód: Renault Modus, rok 2007, współwłasność małżeńska
Opel Vectra, rok 2007, współwłasność małżeńska
Domek holenderski - 12 000,00 zł
Zobowiązania: limit kredytowy na koncie osobistym Santander Bank w kwocie 0,00 zł, saldo dodatnie 5 178,96 zł - współwłasność małżeńska
Kasa zapomogowo- pożyczkowa UM w Wołowie, do spłaty 7 800,00 zł, kwota pożyczki 15 000,00 zł
Visa Gold limit kredytowy- 20 000,00 zł
Kredyt konsolidacyjny Santander Bank, kwota do spłaty 51 348, 31 zł, kwota kredytu 56 000,00 zł
Kredyt mieszkaniowy - 227 700,00 zł, saldo na dzień 31.12.2019 r. - 185 810, 13 zł, współwłasność małżeńska

Jan Janas - wiceburmistrz Wołowa

Fot.z archiwum

Jan Janas

Środki na koncie: 102 300,00 zł, współwłasność małżeńska
700 euro, współwłasność małżeńska
Dom: 196 m kw., wartość: 550 000,00 tys. zł
Dochody: Przedsiębiorstwo Wodno-Kanalizacyjne w Wołowie, członek rady nadzorczej - 5 523,00 zł
Przedsiębiorstwo Wodno-Kanalizacyjne w Wołowie - stosunek pracy - 1 686,72 zł
Przedsiębiorstwo Wodno-Kanalizacyjne w Wołowie - kontrakt menadżerski - 160 370,72 zł
Urząd Miejski w Wołowie - 71 137,17 zł
Samochód: Volvo XC60, rok 2019, współwłasność małżeńska
Zobowiązania:
mBank kredyt zaciągnięty na zakup samochodu Volvo XC60- 67 605,00 zł
pożyczka z ZFŚS z UM Wołów- 13 800,00 zł
PKO BP kredyt mieszkaniowy hipoteczny Własny Kąt - przystąpienie do długu, dłużnik solidarny - 112 904,82 zł

Gmina Brzeg Dolny

Paweł Pirek - burmistrz Brzegu Dolnego

Fot.brzegdolny.pl

Paweł Pirek

Środki na koncie: 115 000,00 tys. zł, współwłasność majątkowa małżeńska
Dom: 86 m kw., wartość - 145 000,00tys. zł, współwłasność 1/3 z Agatą Pirek, 1/3 z Natalią Pirek
Mieszkanie: 35 m kw., wartość - 185 000,00 tys. zł, współwłasność 1/2 z Agatą Pirek
Dochody: brutto ze stosunku pracy - 139 581,14 zł
Samochód: Toyota Corolla, rok 2018

Artur Michałek - wiceburmistrz Brzegu Dolnego

Fot.brzegdolny.pl

Artur Michałek

Środki na koncie: 13 672,97 zł, współwłasność małżeńska
Dom: 155 m kw., wartość - 310 000,00 tys. zł, współwłasność małżeńska
Dochody: brutto ze stosunku pracy - 134 187,86 zł
Samochód: Kia Rio, rok 2011
Zobowiązania: kredyt hipoteczny na budowę domu- bank BPH S.A.- 38 622, 25 CHF

Gmina Wińsko

Jolanta Krysowata-Zielnica - wójt Wińska

Fot.z archiwum

Jolanta Krysowata- Zielnica

Środki na koncie: 57 434,01 zł - współwłasność małżeńska
Dom: 135 m kw., wartość - 450 000,00 zł, współwłasność małżeńska
Gospodarstwo rolne: rodzinne, pow. 14,10 ha, wartość - 500 000,00 zł, własność, dochody z tego tytułu - 12 841, 95 zł, dopłaty bezpośrednie - 12 048,38 zł - współwłasność małżeńska
Inne nieruchomości: grunt 0,61 ha, 0,36 ha, 0,15 ha, wartość - 50 000,00 zł, współwłasność małżeńska

REKLAMA

REKLAMA

ki mają wójt

Dochody:
stosunek pracy UG Wińsko - 133 101, 69 zł
działalność wykonywana osobiście - 1 500,00 zł
prawa autorskie- reparycje - 6 396, 89 zł
gospodarstwo rolne, dochodowość i dopłaty - 24 890,33 zł
Skoda Romster, rok 2008, wartość - 11 000,00 zł, współwłasność małżeńska
Zobowiązania: kredyt mieszkaniowy - BZWBK - 173 133,66 zł, współwłasność małżeńska
Karta kredytowa - 5 142,95 zł - współwłasność małżeńska

Fot.z archiwum
Janusz Dziarski

Bogusława Folkman - zastępca wójta gminy Wińsko

Fot.winsko24.pl
Bogusława Folkman

Środki na koncie: brak
Dom: 230 m kw., wartość: 400 000,00 tys. zł, współwłasność małżeńska
Gospodarstwo rolne - grunty orne, powierzchnia 3,10 ha, wartość - 300 000,00 zł, przychód i dochód- 4 100,00 zł - współwłasność małżeńska
Dochody: z tytułu zatrudnienia - 133 511,48 zł
Samochód: volkswagen golf, rocznik 2014, wartość 38 000,00 zł, współwłasność małżeńska

Powiat

Janusz Dziarski - starosta powiatu wołowskiego

Środki na koncie: 15 235,76 zł
Dom: 220 m kw., wartość - 320 000,00 zł, współwłasność małżeńska
Dochody: z tytułu zatrudnienia - 108 434, 35 zł
Samochód: Toyota Rav4, rok 2006
Zobowiązania: kredyt hipoteczny na remont domu - 101 081,61 zł zindeksowany do CHF zaciągnięty w Getin Banku, stan zadłużenia na 31.12.2019 r.- 19 621,03 CHF- współwłasność małżeńska

Jarosław Iskra - wicestarosta powiatu wołowskiego

Fot.brzegdolny.pl
Jarosław Iskra

Środki na koncie: 150 000,00 zł - współwłasność małżeńska
Waluta obca: 3 500,00 CHF. 100 Euro, 200 koron czeskich
Papiery wartościowe: Obligacje Skarbu Państwa 100 sztuk, wartość aktualna - 10 070,40 zł
Obligacje korporacyjne PCC Rokita/PCC Exol łącznie 129 sztuk, wartość aktualna - 12 900,00 zł
Obligacje korporacyjne Kruk 6 sztuk, wartość aktualna - 600 zł
Mieszkanie: 72,37 m kw., wartość - 150 000,00 zł, własność odrębna
Dochody:
- wynagrodzenie I - 7 045,17 zł
- wynagrodzenie II - 40 742,79 zł
- wynagrodzenie III - 39 959,80 zł
- pełnienie obowiązków społecznych i obywatelskich - Rada Powiatu Wołowskiego - 8 247,72 zł

osa

Młodzi Demokraci złożyli wniosek

Fot.red

Młodzi Demokraci z Brzegu Dolnego złożyli wniosek do burmistrza Pawła Pirka o przeznaczenie funduszy w najbliższym okresie budżetowania na remont czterech ulic w mieście. Chodzi o ul. Akacjową, Brzozową, Klonową i Jarzębinową.

To ważna inicjatywa, której celem jest zapewnienie mieszkańcom komfortowego dojazdu na ich posesje.Czekamy na rozpatrzenie wniosku przez osoby decyzyjne w gminie - mówią Młodzi Demokraci.

red

Chcieli przemycić narkotyki do zakładu karnego

W trakcie kontroli korespondencji przesłanej osadzonemu funkcjonariusze Zakładu Karnego w Wołowie odnaleźli substancję odurzającą.

Profesjonalizmem i czujnością wykazał się funkcjonariusz działu penitencjarnego wołowskiego więzienia. - 10 sierpnia w wyniku kontroli korespondencji prywatnej adresowanej do osadzonego, przy użyciu psa specjalnego, ujawniono białą substancję krystaliczną ukrytą w notesie kieszonkowym - relacjonuje por. Krzysztof Rogalski. - Wstępne badanie narkotestem wykazało, że jest to metamfetamina. O zaistniałym zdarzeniu powiadomiono Komendę Powiatową Policji w Wołowie. Policja zabezpieczyła narkotyki.

KK

Fot.Krzysztof Rogalski/
Wstępne badanie narkotestem wykazało, iż jest to metamfetamina.

Groził, że się zabije

9 sierpnia, około godz. 14.20 dyżurny Komendy Powiatowej Policji w Wołowie otrzymał zgłoszenie dotyczące możliwości podjęcia próby samobójczej przez mężczyznę z Godzięcina. Jak się okazało po podjętych przez skierowanych na miejsce funkcjonariuszy czynnościach, mężczyzna nie miał zamiaru targnięcia się na swoje życie, a jedynie wypowiadał takie słowa w konflikcie z żoną.

in

TUTAJ JEŹDZI SIĘ NAJGORZEJ

Czarna lista dróg w powiecie wołowskim

Które drogi w powiecie są w najgorszym stanie? Takie pytanie zadaliśmy naszym Czytelnikom na fanpage`u Kuriera Gmin na Facebooku. Tę listę dróg do naprawy włodarze powiatu i gmin powinni wyciąć i powiesić sobie nad biurkami. Mieszkańcy wytknęli im dziurawe, nieprzejezdne odcinki.

Fot.red

Wójt ratowała sytuację dróg w ubiegłym roku i .... trafił na nie gruz z gwoździami. Mieszkańcy protestowali

Fot.gmina Wińsko

Wójt na filmiku pokazuje dziurawe drogi powiatowe

URZĄD MIEJSKI W WOŁOWIE

tel. (071) 319 13 05
fax (071) 319 13 03
e-mail: sekretariat@wolow.pl

Rynek 34
56-100 Wołów
www.wolow.pl

WIT.7011.1.14.2020.PJ

Wołów, dnia 05.08.2020 r.

Janusz Dziarski
Starosta Powiatu Wołowskiego
Pl. Piastowski 2
56-100 Wołów

W związku z licznymi zgłoszeniami od mieszkańców odnośnie złego stanu technicznego nawierzchni dróg wojewódzkich i powiatowych tj. na odcinku: Straszowice- Warzęgowo, Garwół- Gródek, Stary Wołów- Rudno (z wyłączeniem odcinka od przejazdu PKP – Wrzosy), Pieruszа- Pawłoszewo, Nieszkowice- Trzcinica Wołowska a także wyjazd z m. Krzydlina Mała od strony Krzydliny Wielkiej, proszę o niezwłoczne podjęcie działań mających na celu naprawę nawierzchni. Obecny stan nawierzchni stanowi poważne zagrożenie bezpieczeństwa ruchu drogowego. Istniejący stan nawierzchni naraża użytkowników na straty materialne, związane z uszkodzeniami zawieszeń pojazdów mechanicznych.

Z zaniepokojeniem także przyjmuję informację, że Referat Utrzymania Dróg pod Pana kierownictwem dopiero w miesiącu lipcu rozstrzygn postępowanie o udzielenie zamówienia na remonty cząstkowe dróg powiatowych i wojewódzkich.

W trosce o bezpieczeństwo mieszkańców Gminy Wołów apeluję aby tak kluczowe zadania były priorytetem Władz Powiatu a postępowania o udzielenie zamówienia na remonty drogowe planowane były z wyprzedzeniem, uwzględniając przy tym stan techniczny infrastruktury drogowej.

Otrzymują:
1. Adresat
2. a/a WIT

Do wiadomości:
1. Radzie Powiatu Wołowskiego
2. DZDK Wrocław

BURMISTRZ
Dariusz Chmura

Fot.UG

Pismo burmistrza do starosty

Do redakcji Kuriera co tydzień zgłaszają się Ci, którzy uszkodzili na nich swoje auta. Najwięcej jest wybitych szyb.

- Koszt wstawienia nowej to ponad 300 zł, a w przypadku oryginalnej to nawet 1500 zł. Kto mi zwróci pieniądze za to, że kawałek odłamanego asfaltu uderzył w szybę mojego auta - pyta jedna z mieszkanek powiatu. Burmistrz Wołowa Dariusz Chmura wysłał pismo wzywające starostę Janusza Dziarskiego do naprawy części dróg należących do powiatu, wójt Jolanta Krysowata-Zielnica nagrała film i umieściła na Facebooku - krytykuje w nim powiat właśnie za stan dróg, które przebiegają przez Wińsko, a są własnością powiatu. Krysowata wymienia drogę z Wińska do Żmigrodu, która w połowie należy do powiatu trzebnickiego, a w połowie do wołowskiego.

- Jadąc od strony S5 od raz widać, gdzie zaczyna się powiat wołowski - mówi wójt. - Bo droga wygląda, jak wygląda, ale nie o urodę chodzi. Ta droga jest ważna, bo można nią dojechać do Poznania, ale nie ma czym dostać się do S5, co odstrasza inwestorów Wińska. Kolejna to droga z Wińska do Pełczyna, po drodze są tylko dwie wsie Smogorzów i Smogorzówek. W ciągu trzech lat zostały przebudowane tylko dwa odcinki, nie tam gdzie chciała gmina Wińsko, ale tam gdzie chciał powiat, czyli w szczerym polu - dodaje Krysowata. Wójt skrytykowała także powiat, że w tym roku złożył do Funduszu Dróg Samorządowych do premiera wniosek raz na 900 metrów, a teraz zamierza złożyć na 600 metrów remontu drogi przez Smogorzówek.

- Prosić premiera o pieniądze na 600 metrów naprawy drogi, która istnieje, to jest niepoważne, to jest lekceważenie pana premiera. To tak, jakby pójść do banku, pożyczyć 100 zł - ironizuje wójt. - 100 zł pożycza się od szwagra, a nie z banku. Prosiłam, aby złożyli wniosek Smogorzów - Smogorzówek na 2,5 km, a my sfinansujemy remont w połowie. Nawet nie dostałam pisma z odpowiedzią. Takie zwyczaje są w starostwie. Puentując: czemuś biedny, bo... - niech każdy sobie dokończy sam - mówi wójt Krysowata, która utwierdza w przekonaniu mieszkańców, że dobrze robi prowadząc działania

Fot.gmina Wińsko

Jolanta Krysowata-Zielnica, wójt Wińska

prowadzące do opuszczenia tego powiatu.

Niestety władze powiatu skonfliktowane z włodarzami Wińska i Wołowa nie sprzyjają współpracy.

Oto lista dróg do naprawy, utworzona przez naszych mieszkańców:

- **Mar Cinj: 90 % dróg w gminie i powiecie jest w opłakanym stanie, niestety.**
- **Honorata Pasek: Z Godzięcina do Górowy droga fatalna.**
- **Renata Mazurkiewicz: Z Wołowa w stronę Lubina**
- **Karolina Grzywacz: Straszowice - Warzęgowo**
- **Monika Miłuch: ODCINEK Wińsko - Stryjno**
- **Ewa Filińska: Głębowice - Pełczyn**
- **Kalina Piotr Grys: Gródek - Wołów; Straża - Wołów; Pełczyn - Wińsko. 99 % dróg!**
- **Janek Kowalski: Nie ma gorszej jak odcinek Pyszaca - Lubiąż**
- **Mateusz Musielak: Aleje Obrońców Lwowa**
- **Krzysztof Burdzy: Kościuszki w Wołowie**
- **Wioletta Karabanik: Drogi w Konarach, Moczydlnicy Klasztornej i Dworskiej. Wrzody na całości.**
- **Stefanowska Marta: Lubiąż - Brzeg Dolny**
- **Sylwia Dłużniewska: Straszowice - Warzęgowo**
- **Dawid Budziński: Z Brzegu Dolnego do Naborowa. Lepsze są już polne drogi...**
- **Alicja Żak: Smogorzow Pełczyn.**
- **Patryk Lipiński: Z Godzięcina do Górowy. Masakra**
- **Łukasz Ochap: Wińsko - Białawy**
- **Daniel Grzeliński: Za te wszystkie drogi to powinien ktoś odpowiedzieć, a szczególnie Godzięcin Górowo dziura na dziurze**
- **Daniel Grzeliński: Jak ktoś narzeka na drogę Lubiąż-Brzeg Dolny to chyba innymi nie jeździł**
- **Teresa Wasiłek: Wołów-Mojęcice razem z ul Kościuszki w Wołowie. Wstyd**
- **Gabriela Wojtyła: Odcinek Krzelów - Konary. W całej wiosce Konary - Moczydlice, obie.**
- **Małgorzata Słota: Godziecin - Górowo w tym oczywiście droga przez Godzięcin, co ciągle woda stoi**
- **Dominika Kmieć: Straszowice - Warzęgowo**
- **Małgorzata Grześków: Wrzosy - Rudno**
- **Tomasz Bednarek: Wołów od Lidla ulicy Ludowej do końca Kościuszki firmy KOTAR**
- **Anna Olejniczak: Wołów - Proszkowa łata goni łatę i dziurą pogania...**
- **Maciek Kaczmarczyk: Lubiąż ul Wołowska**
- **Sylwia Kasedra: Brzeg Dolny-Naborów-Stobno**
- **Karolina Pasek: Pełczyn - Głebowice, Pełczyn - Smogorzów Wielki, Straszowice - Warzęgowo Garwół - Gródek. I wiele innych.**
- **Andrzej Kaczmarek: Z Pogalewa Wielkiego poprzez małe i przez Pyszącą dziura goni dziurę.**
- **Dorota Myślicka: Głębowice-Straszowice**
- **Klaudia Pieprz: Białawy - Głębowice - Pełczyn**
- **Danuta Woźniak: Proszkowa - Wołów**
- **Małgorzata Turczyn: Straszowice - Warzęgowo**
- **Aurelia Grenik: Wołów - Uskorz Wielki**
- **Patrycja Iskra: Brzeg Dolny - Naborów. Niedługo będziemy dawać faktury do gminy za naprawy zawieszenia. Nie ma bezpiecznego chodnika dla pieszych. Dramat**
- **Dariusz Kasia Łapka: Brzeg Dolny - Naborów - Stobno - Stobno - Naborów - Brzeg Dolny**
- **Asia Napora: Rajczyn gmina Wińsko wyjazd w stronę miejscowości Smolne, gmina Jemielno. Tragedia nie idzie ominąć dziur**
- **Aneta Jaworska: Białawy - Głębowice - Pełczyn**
- **Stanisława Augustyniak: Warzegowo - Straszowice. Dramat**
- **Lidka Jeziorna: Straszowice - Warzęgowo, Pierusz - Łazarzowice to już tylko nadaję się do zaorania.**
- **Patrycja Cichowicz: Drogi podlegające gminie Wińsko**
- **Joanna Przybyłowicz: Miejskie osiedlowe w ogóle brak dróg, osiedle Wichrowe Wzgórza**
- **Małgorzata Kucar: A Wołów - Sławowice, Gródek to już nie da się określić co to jest, pozdrawiam samorządowców**
- **Teresa Lubańska - Bakalarz: Wołów, ulica Morelowa**
- **Agnieszka Jackowska: Kościuszki**
- **Małgorzata Łącka: Brzeg Dolny - Lubiąż**
- **Natalia Rusek: Brzeg Dolny - Naborów Naborów Stobno**
- **Daria Smreczak: Rajczyn, gmina Wińsko, na Smolne gmina Jemielno**

kk

eprasa.pl 4aa3326b5a

eprasa.pl 4aa3326b5a

ZAŚMIECONE MIEJSCE ZA HALĄ SPORTOWĄ

Bałagan aż wstyd! Gdzie są służby?

Fot.iis

Fot.iis

Właściwie w środku miasta, tuż pod oknem policji młodzież zrobiła sobie imprezę. Sprzątanie zostawiła właścicielowi obiektu, bo kto ma za nią to zrobić? Butelki, śmieci, spalone papierosy rozrzucone po całym placu - taki widok można było zobaczyć za KHS w Brzegu Dolnym po weekendzie.

Niedzielny poranek, spacer i rozczarowanie. Czy tak ma wyglądać miejsce publiczne? Nie od dziś wiadomo, że teren za kompleksem hotelowo - sportowym to dobra miejscówka na spotkania nudzącej się w mieście młodzieży. Jest tu względny spokój, można sobie usiąść na schodkach. Bulwersującą kwestią jest jednak to co osoby tam przebywające po sobie pozostawiają, czyli butelki, opakowania po jedzeniu, worki, papiery, mnóstwo śmieci. Kosze na odpady są, trzy kosze po 240 litrów każdy, do tego tzw. „dzwon" na odpady szklane, w którym spokojnie zmieści się kilkaset butelek, oprócz tego dwa mniejsze kosze, więc sprawa jest prosta - warunki do tego, aby pozostawić to miejsce w czystości są, brak jest natomiast chyba świadomości i kultury osobistej.

W rozmowie z dyrektorem Miejskiego Ośrodka Sportu i Rekreacji w Brzegu Dolnym, Januszem Malikiem uzyskaliśmy informacje, iż MOSiR zrobił wiele, aby osoby spędzające tam czas miały gdzie wyrzucać odpady. - Postawiliśmy tam kosze, są wywieszone informacje o tym, aby śmieci wyrzucać do śmietników, mimo tego problem wciąż istnieje. Nasi pracownicy codziennie porządkują ten teren, więc kwestia porządku za halą to zachowanie osób, które tam przebywają - mówi Janusz Malik.

Filmik „z imprezy" opublikowaliśmy na naszych FB, mieszkańcy szybko zwrócili uwagę, że pod latarnią najciemniej. W budynku obecnie siedzibę ma dolnobrzeska policja. Wszystko to dzieje się pod okiem stróżów prawa. Komentarze czytelników:

- Renata: To jest kwestia tego, że młodzieży wydaje się iż wszystko im się należy a ten bałagan w cudowny sposób zniknie sam. Druga kwestia to, że to jest miejsce gdzie można spożywać alkohol i wieczorami zbiera się tam czasami setka osób.
- Teresa: Nie ma kontroli w domu. Tak to jest. Każdy ma w nosie. Nikt nie zwróci uwagi, bo się boi. Już pisałam. Jeżeli w szkole nauczyciel i rodzic nie będą trzymali wspólnego frontu to z wychowania nici. Wszystko się zmieniło. Kiedyś był najważniejszy nauczyciel, rodzic i uczeń, a teraz odwrotnie 1. uczeń, 2. rodzic a nauczyciel na szarym końcu i tego są skutki.
- Grażyna: Po prostu tak rodzice wychowali pewnie w domu tak sam robią.
- Danuta: Nie ma usprawiedliwienia na tego typu zachowanie. Dorośli już bezstresowo chowani, przynieść z sobą może, ale już po sobie posprzątać za trudne. Taki obraz, nic nowego.
- Damian: Karać trzeba, że śmiecą, napić się piwa to umieją, a posprzątać to nie.
- Maria: Tak, ręce opadają, ale też nasza policja by mogła zadziałać, zwrócić uwagę.
- Maciek: A za rogiem policja. Śmiech na sali normalnie. Pod latarnia najciemniej jak widać.

iis

Fot.iis

Fot.iis

SZYBY
SAMOCHODOWE
wymiana i przyciemnianie
Wołów, ul. Kościuszki 27
(Zespół Szkół Rolniczych)
71 389 51 58,
510 190 930
REKLAMA

AUTO NAPRAWA Kuriata
DIAGNOSTYKA KOMPUTEROWA
OBSŁUGA KLIMATYZACJI
Brzeg Dolny
ul. Czartoryskiego 1
(na przeciwko Ośrodka Zdrowia)
tel. 319 98 44 lub 603 428 002
REKLAMA

SKLEP MOTORYZACYJNY
Zdzisław Kołacki
ul. Żeromskiego 10,
56-100 Wołów
tel. 71 380 23 63
REKLAMA

OKRĘGOWA STACJA KONTROLI POJAZDÓW W BRZEGU DOLNYM
ZAPRASZA NA
PRZEGLĄDY REJESTRACYJNE WSZYSTKICH POJAZDÓW
Brzeg Dolny, ul. Sienkiewicza 27,
tel. 71 319 55 15
www.okregowastacjakontroli.pl
razem od 27 lat
GODZINY OTWARCIA:
pon.–pt.: 8.00 – 17.00
sob.: 8.00 – 14.00
REKLAMA

SKLEP MOTORYZACYJNY
Sylwia Klimczak
AUTO MAX
ul. Wyspiańskiego 19, Brzeg Dolny
tel./fax: 71 319 92 89, 504 404 088
e-mail: sylwiaklimczak@wp.pl
REKLAMA

14 - 20 sierpnia 2020

Piątek

20:05 TVN

Siódmy syn

film fantasy, Kanada, Wielka Brytania, USA, Chiny, 2014

Przed laty Mistrz Gregory stoczył pojedynek z okrutną Mateczką Malkin. Wojownikowi udało się zażegnać zagrożenie ze strony zła. Z czasem jednak wyszło na jaw, że popełnił on błąd, okazawszy litość pokonanej królowej wiedźm. Żądna zemsty kobieta powraca potężniejsza i jeszcze bardziej niebezpieczna. Ponownie może jej się przeciwstawić bohater z przepowiedni: siódmy syn siódmego syna. Tylko on dysponuje nadludzką siłą mogącą uratować świat przed zagrożeniem ze strony zła.

Sobota

20:05 POLSAT

Madagaskar 2

film animowany, USA, 2008

Lew Alex, zebra Marty, żyrafa Melman i hipopotamica Gloria - wciąż przebywa na Madagaskarze. Przyjaciele trafili tam przez przypadek i nie czują się najlepiej. Najchętniej wróciliby do wielkomiejskiego ogrodu, gdzie byli gwiazdami uwielbianymi przez tłumy, dostarczano im pożywienie i zapewniano opiekę medyczną. Wydaje się, że marzenie zwierząt o powrocie spełni się, kiedy pingwiny Skipper, Kowalski, Szeregowy i Rico naprawiają stary samolot, który przed laty rozbił się na wyspie.

Niedziela

23:55 TVP2

Motyl. Still Alice

dramat obyczajowy, Francja, Wielka Brytania, USA, 2014

50-letnia Alice Howland (Julianne Moore) pracuje jako profesor lingwistyki na Uniwersytecie Columbia. Wykładowczyni jest szczęśliwa u boku męża, lekarza Johna (Alec Baldwin). Wspólnie wychowali troje dorosłych już dzieci, Annę (Kate Bosworth), Toma (Hunter Parrish) i początkującą aktorkę Lydię (Kristen Stewart). Niespodziewanie Alice zaczynają doskwierać kłopoty z pamięcią. Specjalista stwierdza u niej początki alzheimera. Co gorsza, cierpi na dziedziczną odmianę tej choroby.

Poniedziałek

20:45 TVP2

Z tatą czy z mamą 2

komedia, Belgia, Francja, 2016

Mijają dwa lata od czasu, gdy decyzja o rozwodzie odmieniła życie Vincenta (Laurent Lafitte) i Florence (Marina Fois). Małżonkowie rozstali się, ale mieszkają naprzeciwko siebie. Vincent związał się z Bénédicte (Sara Giraudeau), a Florence układa sobie życie u boku Edouarda (Jonathan Cohen). Ich dawne uczucie jednak nie całkiem wygasło. Doktor Leroy, wzięty ginekolog, nie może ścierpieć, że jego rywal więcej zarabia. Florence natomiast nie potrafi opanować zazdrości na wieść o ciąży Bénédicte.

Wtorek

22:15 POLSAT

Włoska robota

film sensacyjny, Francja, Wielka Brytania, USA, 2003

Szajka złodziei kradnie w Wenecji złoto warte 35 milionów dolarów. Szefem świetnie zorganizowanego gangu jest Charlie Croker, a w jego skład wchodzą: geniusz komputerowy Lyle, kierowca rajdowy „Przystojny Rob", pirotechnik zwany „Lewe Ucho" i Steve, a także doświadczony specjalista od otwierania sejfów, John Bridger. Steve postanawia zgarnąć wszystko i w chwili, kiedy złodzieje zamierzają podzielić się łupem, strzela do pozostałych.

Środa

20:45 TVP2

Miłosne antidotum

komedia, Szwecja, 2014

Veronica pochodzi z zamożnej rodziny. Pewnego dnia do jej luksusowego apartamentu przychodzi stolarz Micke (David Hellenius), który ma przeprowadzić remont kuchni. Veronica i Micke zakochują się w sobie. Ich rodziny nie reagują entuzjastycznie na wieść o tym związku, zadowolone nie są zwłaszcza nastoletnie dzieci obojga partnerów. Kobieta postanawia więc zorganizować wspólny wakacyjny wyjazd do swoich rodziców, którzy mieszkają na malowniczej wyspie u zachodnich wybrzeży Szwecji.

Czwartek

22:00 POLSAT

Sex Story

komedia romantyczna, USA, 2011

Adam pracuje jako asystent na planie produkcji seriali i teledysków, marząc cały czas o karierze scenarzysty. Nie czuje się spełniony zawodowo, cieszy się jednak beztroską i brakiem zobowiązań. Przełomowym momentem w jego życiu okazuje się bolesny cios uczuciowy. Adam odkrywa, że ojciec, gwiazdor komediowego hitu telewizyjnego sprzed lat, związał się z jego byłą partnerką. Smutki topi w alkoholu i pod wpływem chwili wysyła SMS-y do wszystkich dziewczyn, które ma na liście kontaktów.

piątek 14 sierpnia

TVP 1

05:10 Przysięga - serial
06:00 Elif - serial, prod. Turcja
06:50 Spisz się rolniku
07:00 Transmisja Mszy Świętej z Sanktuarium Matki Bożej na Jasnej Górze
07:35 Misja w Afryce - Rzeka Ubangi - reportaż
07:50 Spiszmy się jak na rolników przystało!
08:00 Wiadomości
08:10 Pogoda poranna
08:15 Kwadrans polityczny
08:40 Okrasa łamie przepisy - Zapomniane potrawy Lubelszczyzny - magazyn
09:20 Ranczo - serial
10:15 Komisarz Alex - serial
11:05 Ojciec Mateusz - serial
12:00 Wiadomości
12:10 Agrobiznes
12:35 Agropogoda - magazyn
12:40 Magazyn Rolniczy
13:00 Natura w Jedynce - Niezwykli przyjaciele

SERIAL OBYCZAJOWY

14:00 Elif - serial, prod. Turcja, 2017
15:00 Wiadomości
15:10 Pogoda
15:15 Alarm! - magazyn
15:35 Gra słów. Krzyżówka
16:05 Przysięga - serial obyczajowy, prod. Turcja
17:00 Teleexpress
17:25 Jaka to melodia?
17:55 Uśmiech losu - serial
18:55 Jeden z dziesięciu
19:30 Wiadomości
20:10 La Bandida - serial
20:55 Abba Ojcze
22:15 Niewidzialny wróg - film akcji, prod. Wielka Brytania, Kanada, 2015
00:05 Geniusz - serial
01:15 Seal Team - komando Foki - serial, prod. USA

TVP 2

04:55 Cafe piosenka
05:50 Doktor z alpejskiej wioski - serial
06:45 Anna Dymna - spotkajmy się
07:15 Spisz się rolniku
07:20 Familiada - teleturniej
08:00 Pytanie na śniadanie
11:20 Spisz się rolniku
11:30 Rodzinka.pl - serial
11:55 Barwy szczęścia - serial obyczajowy TVP
12:30 Koło fortuny
13:05 Va Banque - teleturniej
13:35 Na sygnale - serial
14:05 Czarne chmury - serial
15:10 Doktor z alpejskiej wioski - serial
16:00 Koło fortuny
16:35 Familiada - teleturniej
17:10 Więzień miłości
18:00 Panorama
18:30 Va Banque - teleturniej
19:00 Rodzinka.pl - serial
19:25 Spiszmy się jak na rolników przystało!

SERIAL OBYCZAJOWY

19:30 Barwy szczęścia - serial obyczajowy TVP
20:10 Festiwal Muzyki Tanecznej - Kielce 2020
20:55 Liga Mistrzów - ¼ finału - I połowa
23:05 Festiwal Muzyki Tanecznej - Kielce 2020 - Szalone Party Marka Sierockiego - koncert
24:00 Julie i Julia - film obyczajowy, prod. USA, 2009, reż. Nora Ephron, wyk. Meryl Streep, Amy Adams, Stanley Tucci
02:10 Robocop
03:55 Wyścig z czasem - film kryminalny, prod. USA, 2003, reż. Carl Franklin
05:40 Zakończenie dnia

TVN

04:30 Uwaga! - magazyn
04:50 Kuchenne rewolucje - program kulinarny
05:45 Mango - telezakupy
07:00 Wstajesz i wiesz
09:00 Doradca smaku
09:05 Szpital - program obyczajowy
10:05 Kuchenne rewolucje - program kulinarno-rozrywkowy
11:05 Detektywi - program kryminalny
12:15 Ukryta prawda - program obyczajowy
13:15 Szpital
14:15 Detektywi
15:25 Milionerzy
16:00 Fakty po południu
17:00 Kuchenne rewolucje - program kulinarny
18:00 Ukryta prawda - program obyczajowy
19:00 Fakty
19:25 Uwaga! koronawirus
19:55 Uwaga! - magazyn

FILM PRZYGODOWY

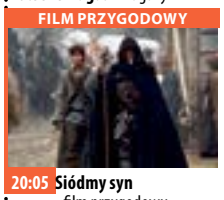

20:05 Siódmy syn - film przygodowy, Chiny, Kanada, USA, Wielka Brytania, 2014, reż. Sergej Bodrov, wyk. Jeff Bridges, Ben Barnes, Julianne Moore, Alicia Vikander, Olivia Williams, John DeSantis, Kit Harington, Djimon Hounsou
22:10 Wysłannik przyszłości - film sensacyjny, USA, 1997, reż. Kevin Costner, wyk. Kevin Costner, Will Patton, Larenz Tate, Olivia Williams, James Russo, Tom Petty
02:00 Kuba Wojewódzki - talk show
03:00 Uwaga! - magazyn
03:20 Noc magii

POLSAT

06:00 Nowy dzień z Polsat News
08:45 Malanowski i Partnerzy
09:45 Sekrety rodziny
10:45 Dlaczego ja?
11:45 Gliniarze
12:50 Wydarzenia
13:25 Interwencja
13:45 Trudne sprawy
14:45 Dlaczego ja?
15:50 Wydarzenia
16:20 Pogoda
16:25 Interwencja
16:45 Gliniarze
17:45 Sekrety rodziny
18:50 Wydarzenia
19:30 Gość Wydarzeń
19:45 Sport
19:55 Pogoda
20:05 Festiwal Weselnych Przebojów - Mrągowo 2020
23:00 Indiana Jones i Świątynia Zagłady - film prod. USA, 1984

FILM PRZYGODOWY

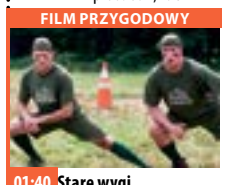

01:40 Stare wygi Życie dwóch biznesmenów, stojących u progu największego sukcesu w karierze, zostaje wywrócone do góry nogami, gdy niespodziewanie pod ich kuratelę trafiają siedmioletnie bliźniaki. Improwizowane metody wychowawcze doprowadzają do licznych katastrof, m.in. traumatycznego spotkania z gorylem, wpadki z lekami czy bijatyki na obozie skautów.
03:35 Tajemnice losu
05:00 Disco Gramy - program rozrywkowy prod. Polska
05:45 Telezakupy TV Okazje

TVP Kultura

07:30 Wszystkie stworzenia duże i małe - serial, prod. Wielka Brytania
08:25 Teatr na ten czas - Jarosław Gajewski - felieton
08:35 Koło pióra - magazyn
08:50 Co mówią lekarze - film krótkometrażowy
09:30 Sznur - film fabularny, prod. USA, 1948, reż. Alfred Hitchcock, wyk. James Stewart, John Dall, Farley Granger
11:00 Pogranicze w ogniu - serial TVP
13:10 Klatki - film animowany
13:25 Elvis i dziewczyna z Wiednia - film dokumentalny, prod. Austria, 2017, reż. Kurt Langbein
14:30 Dzika Muzyka - Dzika muzyka - W krainie wiwatów - magazyn
15:05 Kramarz - film obyczajowy

FILM OBYCZAJOWY

16:45 Artysta - film obyczajowy, prod. Belgia, Francja
18:30 Informacje kulturalne
18:45 Serialowa nostalgia - Rodzina Leśniewskich
19:45 Historia jednego przeboju
20:00 Kulturalne 007 - Ośmiorniczka - film sensacyjny
22:15 Dziedziniec Kultury NCK - Mistrzowie yassu
23:25 Gomorra - serial
00:15 Informacje kulturalne
00:30 Kino nocne - Pan Klein - dramat, prod. Francja
02:35 Dom Sary - film TVP, prod. Polska, 1985
03:45 Argentyna, Argentyna, prod. Argentyna
05:15 Teledyski

TV Puls

06:00 Nash Bridges - serial sensacyjny Serial sensacyjny opowiadający o walce z przestępczością na ulicach San Francisco. Głównym bohaterem jest sprytny policjant Nash Bridges (Don Johnson), który w raz ze swoim partnerem Joe Dominguez (Cheech Marin) walczy z przestępczością w mieście.
07:00 Rodzinny interes - serial obyczajowy
08:00 Lombard. Życie pod zastaw - serial obyczajowy
10:00 Zaklinaczka duchów
14:00 Lombard. Życie pod zastaw - serial obyczajowy
16:00 Rodzinny interes
18:00 Lombard. Życie pod zastaw - serial

THRILLER

20:00 Sabotaż Po okradzeniu kartelu narkotykowego członkowie jednostki DEA zaczynają ginąć w brutalny sposób. „Breacher", ich dowódca, łączy siły z prowadzącą śledztwo funkcjonariuszką Brentwood.
22:05 Champion 4: Walka o honor
00:00 Władcy ognia
02:00 Na wariackich papierach - serial kryminalny
03:00 Zobacz to! Blok powtórkowy: Dyżur - serial dokumentalny
03:30 Niesamowite!
03:55 Na jedwabnym szlaku
04:35 Z archiwum policji

TVN 7

05:05 Szkoła
06:05 Mango telezakupy
07:30 Mała piękność - dokument
08:25 Po pierwsze kino
08:30 Ukryta prawda - program obyczajowy prod. Polska
11:30 Mango telezakupy
11:50 Szpital - program obyczajowy
12:50 Sąd rodzinny - program sądowy
13:50 Sędzia Anna Maria Wesołowska - program sądowy prod. Polska
14:50 Po pierwsze kino
14:55 Ukryta prawda - program obyczajowy prod. Polska
15:55 Szkoła
16:55 Wiza na miłość
18:00 Ślub od pierwszego wejrzenia - program rozrywkowy

KOMEDIA

20:00 Ta podstępna miłość - film komedia, prod. USA, 1997, reż. Carl Reiner, wyk. Bette Midler, Dennis Farina, Paula Marshall, Gail O'Grady, David Rasche, Jamie Denton, Danny Nucci
22:15 Miłość jak narkotyk - film komedia, USA, 1997, reż. Griffin Dunne, wyk. Meg Ryan, Matthew Broderick, Kelly Preston, Tcheky Karyo, Maureen Stapleton
00:20 Kości - serial, USA
01:20 Druga strona medalu - talk show
02:30 Noc magii

TV 4

06:00 Strażnik Teksasu - serial sensacyjny **08:00** Nasz Nowy Dom - magazyn prod. Polska **09:00** Policjantki i Policjanci - serial kryminalny prod. Polska
12:00 STOP Drogówka **13:00** Gordon Ramsay: 24 godziny w piekle **14:00** Pamiętniki z wakacji **15:00** Detektywi w akcji - serial kryminalny prod. Polska **17:00** Pamiętniki z wakacji - serial kryminalny prod. Polska
18:00 Policjantki i Policjanci - serial kryminalny prod. Polska **20:00** Gwiazdy Kabaretu **21:00** Sprawiedliwi - Wydział Kryminalny - serial kryminalny prod. Polska **23:05** Andron - film prod. Kanada, Malta, Wielka Brytania, Włochy, 2015 **01:05** STOP Drogówka **02:05** Interwencja **02:25** Disco Polo Life

TV Trwam

11:20 Toliara **11:40** Kolory Świętości **11:45** Spotkania z ekologią **12:00** Anioł Pański **12:03** Informacje dnia **12:20** W poszukiwaniu dowodów **13:20** 100 cudownych miejsc na świecie **13:30** Msza Święta
14:30 Mahajanga **14:55** Słowo Życia **15:00** Modlitwa **15:20** Mocni w wierze **15:50** Ma się rozumieć **16:00** Informacje dnia **16:10** Siódmy sakrament
16:35 Świat na wyciągnięcie ręki. Ziemia Święta **17:00** Wyszyński **17:30** Okiem kamery **17:55** Kartka z kalendarza **18:00** Anioł Pański **18:05** Informacje dnia **18:15** Westerplatte Młodych **19:00** Warto zauważyć... **19:30** Opowieści Theo **19:45** Modlitwa **20:00** Informacje dnia **20:20** Różaniec **20:50** Kartka z kalendarza **21:00** Apel Jasnogórski

eprasa.pl 4aa3326b5a

KURIER GMIN
TYGODNIK POWIATU WOŁOWSKIEGO
www.kuriergmin.pl

sobota 15 sierpnia

TVP 1

05:00 **Sprawa dla reportera**
05:55 **Bitwa warszawska 1920** - dokumentalny
06:55 **Spiszmy się jak na rolników przystało!**
07:00 **Transmisja Mszy Świętej**
08:00 **Pełnosprawni** - magazyn
08:25 **Wojsko - polskie.pl** - reportaż
08:55 **Studio Raban**
09:20 **Rodzinny ekspres** - Pracuj rzetelnie
09:55 **Ojciec Mateusz** - serial
10:55 **Postaw na milion** - teleturniej
11:55 **Święto Wojska Polskiego 2020** - transmisja
13:05 **Z pamięci** - felieton
13:20 **Fatima, Cud słońca** - film biograficzny
15:00 **Święto Wojska Polskiego 2020** - Defilada
17:00 **Teleexpress**
17:20 **Pogoda**

SERIAL OBYCZAJOWY

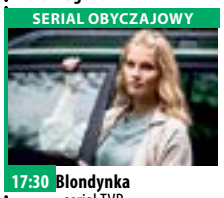

17:30 **Blondynka** - serial TVP
18:30 **Jaka to melodia?**
19:30 **Wiadomości**
20:01 **La Bandida** - serial obyczajowy, prod. Meksyk
20:10 **Alarm!** - magazyn
20:45 **1920 - Wdzięczni Bohaterom**
22:30 **1920. Bitwa Warszawska** - film historyczny, prod. Polska, 2011, reż. Jerzy Hoffman, wyk. Borys Szyc, Natasza Urbańska
00:30 **Porwanie** - dramat
02:10 **W. E. Królewski romans** - film obyczajowy
04:15 **Miasto z morza** - serial
05:00 **Z pamięci** - felieton
05:05 **Zakończenie dnia**

TVP 2

06:15 **K - 9: Łowcy skarbów** - film fabularny
07:45 **Spisz się rolniku** - felieton
08:00 **Pytanie na śniadanie**
11:30 **Spiszmy się jak na rolników przystało!** - magazyn rolniczy
11:40 **To je Borowicz. Podróże ze smakiem** - magazyn kulinarny
12:10 **To był Festiwal!** - widowisko muzyczne
13:30 **Va Banque** - teleturniej
14:00 **Familiada** - teleturniej
14:30 **Koło fortuny** - teleturniej
15:10 **Szansa na sukces. Opole 2020** - widowisko muzyczne
16:10 **Niebo istnieje... naprawdę** - dramat, prod. USA, 2014
17:50 **Słowo na niedzielę** - Naprawdę wielka wiara
18:00 **Panorama**

KOMEDIA

18:25 **Twoje, moje i nasze** - komedia, prod. USA, 2005, reż. Raja Gosnell, wyk. Dennis Quaid
20:00 **Festiwal Muzyki Tanecznej** - Kielce 2020 - Szalone Party Marka Sierockiego
20:55 **Liga Mistrzów** - ¼ finału - I połowa
23:05 **Wyścig z czasem** - film kryminalny, prod. USA, 2003, reż. Carl Franklin
01:00 **Miliardowy okup** - thriller, prod. USA, 2016, reż. Jim Gillespie, wyk. Phoebe Tonkin
02:55 **Motyl. Still Alice** - dramat, prod. USA
04:35 **To je Borowicz. Podróże ze smakiem**

TVN

04:35 **Uwaga!** - magazyn
04:50 **Mango** - telezakupy
07:00 **Wstajesz i wiesz**
09:00 **Dzień Dobry Wakacje**
11:30 **MasterChef Junior**
12:55 **Ameryka Express**
14:30 **ParaNorman** - film przygodowy, USA, 2012, reż. Chris Butler, Sam Fell, wyk. Kodi Smit-McPhee, Tucker Albrizzi, Anna Kendrick, Casey Affleck
16:25 **Gwiezdny pył** - film przygodowy, USA, Wielka Brytania, 2007, reż. Matthew Vaughn, wyk. Michelle Pfeiffer, Claire Danes, Robert De Niro, Charlie Cox, Sienna Miller, Ricky Gervais, Rupert Everett, Peter O'Toole, Ian McKellen
19:00 **Fakty**
19:20 **Uwaga! koronawirus**
19:45 **Uwaga!** - magazyn
20:00 **Salon dźwięku**

FILM SENSACYJNY

21:00 **Bodyguard** - film sensacyjny, USA, 1992, reż. Mick Jackson, wyk. Kevin Costner, Whitney Houston, Gary Kemp, Bill Cobbs Frank Farmer dostaje zlecenie ochrony prześladowanej anonimowymi pogróżkami piosenkarki Rachell Marron. Mimo początkowej niechęci rodzi się między nimi uczucie.
23:45 **Tin Cup** - film komedia, USA, 1996, reż. Ron Shelton, wyk. Kevin Costner, Rene Russo, Don Johnson, Cheech Marin, Linda Hart
02:30 **Uwaga!** - magazyn prod. Polska

POLSAT

06:00 **Nowy dzień z Polsat News**
08:35 **Scooby Doo i śnieżny stwór**
10:10 **Ewa gotuje**
10:40 **Nasz Nowy Dom**
11:45 **Wakacje z Bałtykiem**
12:35 **Bogaty Dom - Biedny Dom**
13:40 **Rolnicy. Podlasie**
15:45 **Górale**
16:45 **Więzienie**
17:45 **Chłopaki do wzięcia**
18:50 **Wydarzenia**
19:30 **Gość Wydarzeń**
19:45 **Sport**
19:55 **Pogoda**
20:05 **Madagaskar 2** - film animowany, USA, 2008, reż. Eric Darnell Czwórka przyjaciół próbuje wrócić do Nowego Jorku. Gdy ich samolot ulega awarii i rozbija się na terenie Afryki, Alex poznaje swoich rodziców.

FILM PRZYGODOWY

22:00 **Łotr 1. Gwiezdne wojny - historie** - film przygodowy prod. USA, 2016, reż. Edwards Gareth, wyk. Diego Luna, Felicity Jones
01:00 **Wycieczka na studia** - film prod. USA, 2008, reż. Kumble Roger Po ukończeniu liceum młodziutka Melanie Porter (Raven-Symoné) chce iść do Georgetown. Namówiona jednak przez rodziców, decyduje się wybrać w podróż po USA, aby znaleźć dla siebie idealny college.
03:00 **Tajemnice losu**
05:00 **Disco Gramy** - program rozrywkowy

TVP Kultura

07:30 **Angielskie śniadanie**
09:25 **Informacje kulturalne**
09:40 **Zakochaj się w Polsce**
10:10 **Opole**
10:25 **Opole na bis**
11:15 **Słownik filozoficzny Bronisława Wildsteina**
11:25 **Dokument tygodnia** - Zdjęcie w minutę
12:55 **Blanka** - dramat
14:00 **Funan** - film animowany
15:30 **Koło pióra** - magazyn
15:45 **Retro kino - Kobieta w oknie** - dramat
17:25 **Co dalej?**
17:55 **Bitwa Tenorów na Róże 2019** - koncert
19:35 **Z przytupem**
20:00 **Bilet na weekend** - Wstęp do filmu
20:05 **Bilet na weekend** - Pan Tadeusz
22:15 **Słownik filozoficzny Bronisława Wildsteina**
22:25 **Dziedziniec Kultury NCK** - Mistrzynie klasyki

FILM KRYMINALNY

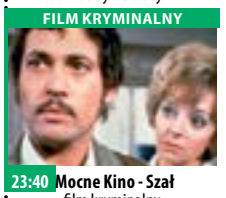

23:40 **Mocne Kino - Szał** - film kryminalny, prod. Wielka Brytania, 1972, reż. Alfred Hitchcock, wyk. Jon Finch, Barry Foster
01:40 **Kino nocne - Bezmiar sprawiedliwości** - dramat, prod. Polska, 2006, reż. Wiesław Saniewski, wyk. Jan Frycz, Bożena Stachura, Robert Olech, Jan Englert, Artur Barciś, Artur Żmijewski
03:50 **Fabryka hitów** - Dźwięk i obraz
04:45 **Dziku** - film krótkometrażowy
05:05 **Heimat**
05:40 **Teledyski**
05:50 **Zakończenie dnia**

TV Puls

06:00 **Na wariackich papierach** David wraz z piękną wspólniczką, Maddie Hayes, prowadzą agencję detektywistyczną.
06:40 **Taki jest świat**
07:30 **Wichry namiętności**
10:05 **Lombard. Życie pod zastaw** - serial Prowadzenie lombardu to zajęcie ciekawe, momentami ekscytujące, ale często i niebezpieczne. Bohaterami serialu są: właściciel Kazimierz Barski, jego rodzina, pracownicy oraz klienci, którzy pojawiają się w lombardzie z powodu różnych życiowych zawirowań. Są to zarówno osoby starsze, potrzebujące środków do życia, jak i młode, które zastawiają na kilka dni laptop czy telefon.

DRAMAT PRZYGODOWY

20:00 **Mocne sobotnie kino: Gladiator** Generał Maximus - prawa ręka cesarza, szczęśliwy mąż i ojciec - w jednej chwili traci wszystko. Jako niewolnik-gladiator musi walczyć na arenie o przeżycie.
23:10 **Szybcy i martwi**
01:15 **Na wariackich papierach**
02:30 **Zobacz to! Blok powtórkowy: Taki jest świat** - program informacyjny prod. Polska
03:05 **Na jedwabnym szlaku**
03:50 **Menu na miarę**
04:35 **Z archiwum policji** - serial dokumentalny

TVN 7

04:55 **Ukryta prawda** - program obyczajowy
05:55 **Mango** - telezakupy
08:00 **Ukryta prawda** - program obyczajowy
11:00 **Przyjaciele** - serial komediowy, prod. USA
12:15 **Ukryta prawda** - program obyczajowy
13:15 **Nancy Drew i tajemnice Hollywood** - film rodzinny, USA, 2007, reż. Andrew Fleming, wyk. Emma Roberts, Josh Flitter, Max Thieriot, Tate Donovan, Rachael Leigh Cook
15:20 **W krzywym zwierciadle: Europejskie wakacje** - film komedia, USA, 1985, reż. Amy Heckerling, wyk. Chevy Chase, Beverly D'Angelo, Dana Hill, Jason Lively, John Astin

FILM S-F

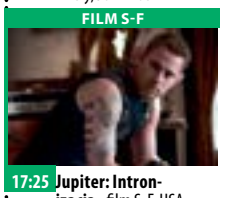

17:25 **Jupiter: Intronizacja** - film S-F, USA, Australia, 2015, reż. Lana Wachowski, Lilly WachowskiLana WachowskiLilly Wachowski, wyk. Mila Kunis, Channing Tatum, Sean Bean, Eddie Redmayne
20:00 **Akademia policyjna VII: Misja w Moskwie** - film komedia, USA, 1994, reż. Alan Metter, wyk. George Gaynes, Michael Winslow
21:50 **Marsjanie atakują** - film S-F, USA, 1996, reż. Tim Burton, wyk. Jack Nicholson
00:00 **Sully** - film obyczajowy, USA, 2016
02:10 **Druga strona medalu**

TV 4

06:00 Pękniesz ze śmiechu **07:05** Szczeniak zwany Scooby Doo **09:00** Galileo **11:00** Policjantki i Policjanci **13:00** Atlantyda: Zaginiony ląd Rok 1914. Młody kartograf i lingwista pragnie odnaleźć zatopione mityczne królestwo - legendarną Atlantydę.
15:00 STOP Drogówka **16:00** Policjantki i Policjanci - serial kryminalny **19:00** Galileo **20:00** Sprawiedliwi - Wydział Kryminalny
23:10 Wampiry Rosja, XVIII wiek. Caryca Elżbieta wysyła swojego chrześniaka Andrieja do klasztoru w nawiedzonej górskiej okolicy, by sprowadził z powrotem na jej dwór przebywającego tam na wygnaniu jej byłego spowiednika posiadającego tajemną wiedzę. **00:55** Ekstremalny ranking

TV Trwam

10:35 Polski Punkt Widzenia **11:00** Msza Święta **13:00** Procesja dziejów **13:20** Siódmy sakrament **13:45** Ocalić od zapomnienia **14:00** Jeszcze Najświętsza Panienka pokaże, że od burzących kolubryn mocniejsza
14:30 Akatyst ku czci Bogurodzicy **15:30** Wierzę w Boga **16:00** Informacje dnia **16:10** Bitwa Warszawska cz.1 **17:20** Kamyki wspomnień o ks. Jerzym Popiełuszce **17:30** Okiem kamery
17:55 Kartka z kalendarza - Powstanie Warszawskie **18:00** Anioł Pański **18:05** Informacje dnia **18:15** Rozmowy niedokończone **19:25** Święty na każdy dzień **19:30** Katecheza ks. bp. Antoniego Długosza **19:45** Modlitwa **20:00** Informacje dnia **20:20** Różaniec **20:50** Kartka z kalendarza **21:00** Apel Jasnogórski

niedziela 16 sierpnia

TVP 1

06:35 **Wojsko - polskie.pl**
06:55 **Spiszmy się jak na rolników przystało!**
07:00 **Transmisja Mszy Świętej z Sanktuarium Bożego Miłosierdzia**
08:00 **Tydzień**
08:30 **Zakochaj się w Polsce**
09:00 **Ziarno**
09:30 **Sekundy, które zmieniły życie**
09:55 **Rodzina Połanieckich**
11:25 **Klasztorne smaki**
11:55 **Między ziemią a niebem**
12:00 **Anioł Pański**
12:15 **Między ziemią a niebem**
12:45 **Wadowickie spotkania ze Świętym Janem Pawłem II**
13:10 **BBC w Jedynce** - Błękitna Planeta
14:15 **Z pamięci** - felieton
14:25 **Weterynarze z sercem**
15:05 **Komisarz Alex** - serial

TELETURNIEJ

16:05 **Postaw na milion** - teleturniej
17:00 **Teleexpress**
17:20 **Pogoda**
17:30 **1920 - Wdzięczni Bohaterom**
18:30 **Jaka to melodia?**
19:30 **Wiadomości**
20:15 **Uroczysta premiera filmu dokumentalnego pt. Wojna światów**
20:30 **Wojna światów** - film dokumentalny
22:00 **Zakochana Jedynka - Wyprawa do Werony** - film obyczajowy
23:40 **Lekkoatletyka**
00:25 **Ambasador nadziei** - dramat
02:50 **1920. Bitwa Warszawska** - film historyczny

TVP 2

05:30 **Cafe piosenka**
05:55 **Dla niesłyszących** - Słowo na niedzielę
06:05 **Doktor z alpejskiej wioski** - serial
06:55 **Dla niesłyszących** - M jak miłość - serial TVP
07:45 **Spiszmy się jak na rolników przystało!**
08:00 **Pytanie na śniadanie**
11:10 **Spiszmy się jak na rolników przystało!** - magazyn rolniczy
11:15 **Gwiazdy w południe - Złoto Mackenny**
13:25 **Va Banque** - teleturniej
14:00 **Familiada** - teleturniej
14:35 **Koło fortuny**
15:15 **Szansa na sukces. Opole 2020** - widowisko
16:20 **Rodzinka.pl** - serial
16:50 **Zmiennicy** - serial TVP
18:00 **Panorama**
18:20 **Pogoda**
18:25 **Spiszmy się jak na rolników przystało!**

SERIAL OBYCZAJOWY

18:30 **Na dobre i na złe** - serial TVP
19:25 **Na sygnale** - serial fabularyzowany TVP
20:00 **Lato, muzyka, zabawa. Wakacyjna Trasa Dwójki** - 2020
23:55 **Kino bez granic - Motyl. Still Alice** - dramat, prod. USA, 2014, reż. Richard Glatzer, Wash Moreland, wyk. Julianne Moore, Alec Baldwin
01:45 **Wiatr i lew** - film przygodowy, prod. USA, 1975, reż. John Milius, wyk. Sean Connery, Candice Bergen
03:55 **To je Borowicz. Podróże ze smakiem**
04:20 **Zakończenie dnia**

TVN

04:35 **Uwaga!** - magazyn
04:50 **Mango** - telezakupy
07:00 **Wstajesz i wiesz**
09:00 **Dzień Dobry Wakacje**
11:30 **Co za tydzień** - magazyn
12:00 **Ambasady Luksusu**
12:35 **Salon dźwięku**
14:40 **Junior** - film komedia, USA, 1994, reż. Ivan Reitman, wyk. Arnold Schwarzenegger, Danny DeVito, Emma Thompson, Frank Langella, Pamela Reed, Aida Turturro, James Eckhouse
16:55 **Siódmy syn** - film przygodowy, Chiny, Kanada, USA, Wielka Brytania, 2014, reż. Sergej Bodrov, wyk. Jeff Bridges, Ben Barnes, Julianne Moore, Alicia Vikander
19:00 **Fakty**
19:20 **Uwaga! koronawirus**
19:45 **Uwaga!** - magazyn

FILM SENSACYJNY

20:00 **Nieuchwytny** - film sensacyjny, USA, 1996, reż. John Gray, wyk. Steven Seagal, Keenen Ivory Wayans, Bob Gunton, Brian Cox, John M. Jackson, Michelle Johnson
22:00 **Pasażer 57** - film sensacyjny, USA, 1992, reż. Kevin Hooks, wyk. Wesley Snipes, Bruce Payne, Tom Sizemore, Alex Datcher, Bruce Greenwood, Elizabeth Hurley
23:50 **Kuchenne rewolucje** - program kulinarno-rozrywkowy
00:50 **Ameryka Express**
02:20 **Uwaga!** - magazyn

POLSAT

06:00 **Nowy dzień z Polsat News**
07:15 **Mój brat niedźwiedź** Wspaniała przygoda stworzona przez studio Disneya. Zbliża się epoka lodowcowa. W puszczy mieszkają ludzie - wśród nich - trzech braci.
09:00 **Łotr 1. Gwiezdne wojny - historie**
11:55 **Madagaskar 2** Grupa uciekinierów z nowojorskiego ZOO - lew Alex, zebra Marty, żyrafa Melman i hipopotamica Gloria - wciąż przebywa na Madagaskarze.
13:55 **Spider-Man: Homecoming**
16:50 **Maryi Królowej Śpiewajmy**
18:50 **Wydarzenia**
19:30 **Gość Wydarzeń**
20:00 **Sopocki Hit Kabaretowy**

FILM PRZYGODOWY

22:30 **Krokodyl Dundee** Michael J. Dundee, łowca krokodyl z australijskiego buszu, przybywa do Nowego Jorku, gdzie opiekuje się nim dziennikarka Sue Charlton . Traktowany jak dobry dzikus, Krokodyl doskonale radzi sobie w obcym świecie...
00:40 **Pojutrze** Hall przekonany jest, że globalne ocieplenie prędzej czy później doprowadzi do katastrofalnych zmian klimatycznych na naszej planecie.
03:25 **Tajemnice losu**
05:00 **Disco Gramy** - program rozrywkowy
05:45 **Telezakupy TV Okazje**

TVP Kultura

06:50 **Teledyski**
06:50 **Myśli na ten czas**
07:00 **Liturgia prawosławna**
08:25 **Alternatywy 4** - serial komediowy TVP
10:45 **Zakochaj się w Polsce**
11:10 **Opole na bis** - 80 lat Polskiego Radia cz.2
11:45 **Opole** - koncertowe wspomnienia - felieton
12:00 **Opole 2006 na bis** - „Świat w obłokach"
12:35 **Animama** - Katar - film animowany
12:45 **Trzeci punkt widzenia** - program publicystyczny
13:20 **Bilet na weekend** - Pan Tadeusz, 1928 - film fabularny, prod. Polska
15:35 **Last Night of The Proms 2015 cz. 1** - koncert
17:15 **Niedziela z... Józefem Wilkoniem**
18:45 **Dziedziniec Kultury NCK**

DRAMAT

20:00 **Bilet na weekend - Kamerdyner** - dramat, prod. Polska, 2018
22:30 **Trzeci punkt widzenia** - program publicystyczny
23:00 **Dokument.pl** - Portret osobisty - film
23:50 **Scena Alternatywna w Opolu**
00:25 **Wszystkie nieprzespane noce** - film
02:15 **Mocne Kino** - Szał - film kryminalny
04:10 **French Touch - francuskie electro** - film dokumentalny, prod. Francja, 2000
05:05 **Kino nocne** - Wiki - film krótkometrażowy
05:40 **Teledyski**
05:50 **Zakończenie dnia**

TV Puls

06:00 **Niesamowite!**
06:30 **Tajemnice medyczne**
07:35 **Lombard. Życie pod zastaw** - serial
09:25 **Kto pod kim dołki kopie** Niesłusznie oskarżony Stanley trafia do zakładu poprawczego Camp Green Lake.
11:45 **Nowe przygody Aladyna** Dwaj drobni złodzieje uciekając przed pogonią w wielkim domu towarowym znajdują schronienie w dziale dziecięcym, gdzie zostają zmuszeni przez dzieci do opowiadania bajek.
13:50 **Najpiękniejsze baśnie braci Grimm: Złodziej nad złodziejami**
15:05 **Najpiękniejsze baśnie braci Grimm: Rumpelstiltskin**

FILM FAMILIJNY

16:15 **Matylda** - film familijny Posiadająca nietypowe umiejętności Matylda idzie do szkoły, gdzie poznaje demoniczną dyrektorkę i dobrotliwą nauczycielkę.
18:25 **Taxi 3**
20:00 **Niedziela z gwiazdami: Olimp w ogniu**
22:10 **Gladiator** - dramat
01:20 **Na wariackich papierach**
02:20 **Zobacz to! Blok powtórkowy: Dyżur** - serial dokumentalny
03:00 **Taki jest świat**
03:55 **Na jedwabnym szlaku**

TVN 7

05:00 **Ukryta prawda** - program obyczajowy
06:00 **Mango** - telezakupy
08:05 **Ukryta prawda** - program obyczajowy
11:00 **Przyjaciele** - serial komediowy, USA
12:00 **Wakacje w Las Vegas** - film komedia, USA, 1997, reż. Chevy Chase, Beverly D'Angelo, Randy Quaid, Ethan Embry, Marisol Nichols
14:00 **Ślub od pierwszego wejrzenia**
15:55 **Poszukiwacze** - film western, USA, 1956, reż. John Ford, wyk. John Wayne, Jeffrey Hunter, Natalie Wood, Vera Miles, Ward Bond, John Qualen, Henry Brandon
18:20 **Akademia policyjna VII: Misja w Moskwie** - film komedia, USA, 1994

FILM PRZYGODOWY

20:00 **Ostatni samuraj** - film przygodowy, USA, 2003, reż. Edward Zwick, wyk. Tom Cruise, Ken Watanabe, Timothy Spall, Billy Connolly, Tony Goldwyn, Hiroyuki Sanada, Koyuki, Shichinosuke Nakamura
23:15 **Showtime** - film komedia, USA, 2002, reż. Tom Dey, wyk. Robert De Niro, Eddie Murphy, Rene Russo, William Shatner, Chris Ufland, Nestor Serrano
01:15 **Ronaldo** - film dokument, Wielka Brytania, Hiszpania, 2015, reż. Anthony Wonke, wyk. Cristiano Ronaldo
03:05 **Noc magii**

TV 4

07:05 Szczeniak zwany Scooby Doo **08:35** Atlantyda: Zaginiony ląd Młody kartograf i lingwista pragnie odnaleźć zatopione mityczne królestwo - legendarną Atlantydę.
10:35 Galileo **12:40** Gwiazdy Kabaretu **14:50** Dziewczyna z Alabamy - film przygodowy **17:05** Skradzione lata **19:00** Galileo
20:00 Przepowiednia John Klein ma piękną żonę, wspaniałą pracę i właśnie znalazł wymarzony dom. Podczas drogi powrotnej razem z żoną ulega wypadkowi, w wyniku którego zostaje wkrótce wdowcem. Jego żona pozostawia notatnik zawierający rysunki przedstawiające dziwną, przypominającą owada postać. **22:35** Wszyscy jesteśmy Chrystusami **00:50** Tuż przed tragedią

TV Trwam

09:30 Msza Święta **10:40** Cuda Jezusa **11:30** Przyjaciele i bohaterowie **12:00** Anioł Pański z Ojcem Świętym Franciszkiem **12:20** Wieś - to też Polska **13:30** Papież Polak do Rodaków **14:00** Bitwa Warszawska **15:00** Prawdziwie spadła z nieba **16:00** Informacje dnia **16:10** Koncert życzeń
17:00 Tam, gdzie Bóg płacze **17:30** Okiem kamery **17:55** Kartka z kalendarza **18:00** Anioł Pański **18:05** Informacje dnia **18:15** Rozmowy niedokończone **19:25** Święty na każdy dzień **19:30** Opowieści biblijne historie animowane z Nowego Testamentu
20:00 Informacje dnia **20:20** Różaniec **20:50** Kartka z kalendarza **21:00** Apel Jasnogórski **21:20** Informacje dnia **21:40** Retrospekcja **21:45** Sanktuarium Matki Bożej o Złotym Sercu w Beauraing

eprasa.pl 4aa3326b5a

poniedziałek 17 sierpnia

TVP 1

05:05 Przysięga - serial obyczajowy, prod. Turcja
06:00 Elif - serial, prod. Turcja
06:50 Spisz się rolniku
07:00 Transmisja Mszy Świętej z Sanktuarium Matki Bożej na Jasnej Górze
07:30 Okiem Wiary - magazyn
08:00 Wiadomości
08:10 Pogoda poranna
08:15 Kwadrans polityczny
08:40 Ta jedyna - serial obyczajowy
09:15 Ranczo - serial obyczajowy TVP
10:15 Komisarz Alex - serial kryminalny TVP
11:05 Ojciec Mateusz - serial kryminalny TVP
12:00 Wiadomości
12:10 Agrobiznes
12:35 Agropogoda - magazyn
12:45 BBC w Jedynce - Błękitna Planeta - Zielone morza - film dokumentalny

SERIAL OBYCZAJOWY

14:00 Elif - serial, prod. Turcja, 2017
15:00 Wiadomości
15:15 Alarm! - magazyn
15:35 Gra słów. Krzyżówka
16:05 Przysięga - serial
17:00 Teleexpress
17:25 Jaka to melodia?
17:55 Uśmiech losu - serial
18:55 Jeden z dziesięciu
19:30 Wiadomości
20:10 Alarm! - magazyn
20:35 La Bandida - serial
22:10 Portret przeszłości 1920
23:35 Zagubione serca - film fabularny
02:00 Wyprawa do Werony - film obyczajowy
03:40 Koronawirus. Jak z nim walczy świat?

TVP 2

05:00 Cafe piosenka
06:00 Doktor z alpejskiej wioski - serial
06:50 Coś dla Ciebie
07:10 Spiszmy się jak na rolników przystało! - magazyn rolniczy
07:20 Familiada - teleturniej
08:00 Pytanie na śniadanie
11:20 Spiszmy się jak na rolników przystało!
11:30 Rodzinka.pl - serial
11:55 Barwy szczęścia - serial
12:30 Koło fortuny
13:05 Va Banque - teleturniej
13:35 Na sygnale - serial
14:05 Coś dla Ciebie
14:30 Operacja Zdrowie
15:10 Doktor z alpejskiej wioski - serial
16:00 Koło fortuny
16:35 Familiada - teleturniej
17:10 Więzień miłości
18:00 Panorama
18:30 Va Banque - teleturniej
19:00 Rodzinka.pl - serial

SERIAL OBYCZAJOWY

19:30 Barwy szczęścia - serial obyczajowy prod. TVP
20:45 Z tatą czy z mamą 2 - film prod. Francja, 2016, reż. Martin Bourboulon, wyk. Marina Fois, Laurent Lafitte, Alexandre Desrousseaux
22:20 Tajemnice Majorki - serial, prod. Wielka Brytania, 2019
23:20 Czerwony Pająk - dramat, reż. Marcin Koszałka, wyk. Filip Pławiak, Adam Woronowicz, Julia Kijowska
01:00 Warto kochać - serial
01:55 W pogoni za wolnością - komedia
03:30 To je Borowicz. Podróże ze smakiem

TVN

04:00 Uwaga! - magazyn
04:15 Kuchenne rewolucje - program kulinarny
05:10 Nowa Maja w ogrodzie
05:40 Akademia ogrodnika
05:45 Mango - telezakupy
07:00 Wstajesz i wiesz
09:00 Szpital - program obyczajowy
10:05 Kuchenne rewolucje - program kulinarno-rozrywkowy
11:05 Detektywi
12:15 Ukryta prawda - program obyczajowy
13:15 Szpital
14:15 Detektywi
15:25 Efekt Domina
16:00 Fakty po południu
17:00 Kuchenne rewolucje
18:00 Ukryta prawda
19:00 Fakty
19:25 Uwaga! koronawirus
19:55 Uwaga! - magazyn
20:15 Doradca smaku
20:20 Milionerzy

FILM KATASTROFICZNY

21:00 Posejdon - film katastroficzny, USA, 2006, reż. Wolfgang Petersen, wyk. Josh Lucas, Kurt Russell, Jacinda Barrett, Richard Dreyfuss, Emmy Rossum, Kevin Dillon, Andre Braugher
23:05 Prawdziwa jazda - film komedia, USA, 2014, reż. Tim Story, wyk. Ice Cube, Kevin Hart, John Leguizamo, Bruce McGill, Laurence Fishburne
01:15 Co za tydzień - magazyn
01:50 Zabójcza broń - serial, USA
02:50 Uwaga! - magazyn
03:10 Noc magii
04:30 Nic straconego

POLSAT

06:00 Nowy dzień z Polsat News
08:45 Malanowski i Partnerzy - serial kryminalny prod. Polska Bronisław Malanowski rozwiązuje zagadki kryminalne, prowadząc biuro detektywistyczne.
09:45 Sekrety rodziny
10:45 Dlaczego ja?
11:45 Gliniarze
12:50 Wydarzenia
13:25 Interwencja
13:45 Trudne sprawy
14:45 Dlaczego ja?
15:50 Wydarzenia
16:20 Pogoda
16:25 Interwencja
16:45 Gliniarze
17:45 Sekrety rodziny
18:50 Wydarzenia
19:30 Gość Wydarzeń
19:45 Sport
19:55 Pogoda
20:05 Pojutrze - film katastroficzny, USA, 2004, reż. Roland Emmerich, wyk. Dennis Quaid, Gyllenhaal Jake, Rossum Emmy, Dash Mihok

THRILLER

22:45 8 części prawdy - thriller, USA, 2008, reż. Travis Pete, wyk. Dennis Quaid, Matthew Fox, Bruce McGill, Forest Whitaker, Ramírez Édgar, Saldana Zoe, Sigourney Weaver, William Hurt Osiem zupełnie obcych sobie osób dysponujących ośmioma, różnymi punktami widzenia, usiłuje odkryć jedyną możliwą prawdę o usiłowaniu zabójstwa prezydenta Stanów Zjednoczonych.
00:45 Dzień, w którym zatrzymała się Ziemia
02:55 Tajemnice losu
05:00 Disco Gramy - program rozrywkowy
05:45 Formuła 1 Grand Prix

TVP Kultura

07:30 Wszystkie stworzenia duże i małe - serial
08:25 Co dalej?
08:50 Fochy - film dokumentalny
09:10 Artysta - film obyczajowy
11:00 Pogranicze w ogniu - serial TVP
13:10 Muszla - film animowany, reż. Jerzy Kalina
13:30 15 stron świata - film dokumentalny, prod. Polska, Niemcy, 2014, reż. Zuzanna Solakiewicz
14:55 Braciszek - dramat, reż. Andrzej Barański, wyk. Artur Barciś, Grzegorz Gołaszewski
16:45 Handlarz cudów - dramat, prod. Polska, Szwecja, 2009, reż. Jarosław Szoda
18:30 Informacje kulturalne
18:45 Serialowa nostalgia - Rodzina Leśniewskich
20:00 Rok 2020

KOMEDIA

20:35 Barwy dzieciństwa - Wakacje Waltera - komedia, prod. USA
22:25 Powidoki - Leszek Kołakowski - program publicystyczny
22:45 Więcej niż fikcja - Diana Vreeland: cesarzowa mody - film dokumentalny, prod. USA, 2011, reż. Lisa Immordino Vreeland
00:20 Fanny i Aleksander - dramat, prod. Szwecja, Francja, Niemcy, 1982, reż. Ingmar Bergman
03:25 Kino nocne - Kamerdyner - dramat, reż. Filip Bajon, wyk. Janusz Gajos, Anna Radwan
05:55 Zakończenie dnia

TV Puls

06:00 Nash Bridges - serial sensacyjny
07:00 Rodzinny interes - serial obyczajowy Serial opowiadający o dwójce przyjaciół z dzieciństwa Wojtku i Ryszardzie (Marek Krupski i Ireneusz Dydliński), którzy wychowali się w domu dziecka, a po latach postanowili otworzyć warsztat samochodowy.
08:00 Lombard. Życie pod zastaw - serial obyczajowy
10:00 Zaklinaczka duchów
14:00 Lombard. Życie pod zastaw - serial obyczajowy
16:00 Rodzinny interes - serial obyczajowy
18:00 Lombard. Życie pod zastaw - serial obyczajowy

FILM AKCJI

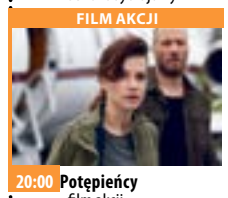

20:00 Potępieńcy - film akcji Łowca nagród, a zarazem były żołnierz udaje się do Londynu, aby schwytać byłego pracownika CIA.
22:00 Sabotaż - film sensacyjny
00:05 Outlander
02:30 Zobacz to! Blok powtórkowy: Taki jest świat - program informacyjny prod. Polska
03:10 Niesamowite!
03:55 Na jedwabnym szlaku
04:35 Z archiwum policji - serial dokumentalny
05:00 Nash Bridges - serial sensacyjny

TVN 7

05:05 Szkoła
06:05 Mango telezakupy
07:30 Mała piękność - dokument
08:25 Po pierwsze kino
08:30 Ukryta prawda - program obyczajowy
11:30 Mango telezakupy
11:50 Szpital - program obyczajowy
12:50 Sąd rodzinny - program sądowy
13:50 Sędzia Anna Maria Wesołowska - program sądowy
14:50 Po pierwsze kino
14:55 Ukryta prawda - program obyczajowy
15:55 Szkoła
16:55 19 + - obyczajowy
18:00 Usta Usta - serial obyczajowy, Polska
19:00 Ukryta prawda - program obyczajowy prod. Polska

KOMEDIA

20:00 Los numeros - film komedia, Polska, 2011, reż. Ryszard Zatorski, wyk. Lesław Żurek, Justyna Schneider, Tamara Arciuch, Weronika Książkiewicz
21:45 Projekt Monster - film katastroficzny, USA, 2008, reż. Matt Reeves, wyk. Michael Stahl-David, Lizzy Caplan, Jessica Lucas, T.J. Miller
23:30 Pitch Black - film S-F, USA, Australia, 2000, reż. David Twohy, wyk. Vin Diesel, Radha Mitchell, Cole Hauser, Keith David, Lewis Fitz-Gerald
01:50 Druga strona medalu
02:50 Noc magii

TV 4

06:00 Strażnik Teksasu **08:00** Nasz Nowy Dom **09:00** Policjantki i Policjanci **12:00** STOP Drogówka **13:00** Święty **14:00** Pamiętniki z wakacji
15:00 Detektywi w akcji - serial kryminalny. Detektywi zmagają się z najdziwniejszymi sprawami, którą trapią ich zleceniodawców. Po pomoc do detektywów nie zgłaszają się bowiem „normalni" ludzie. To ofiary najbardziej niespotykanych, losowych zbiegów okoliczności, niezwykle wyrafinowanych intryg cynicznych prześladowców . **17:00** Pamiętniki z wakacji **18:00** Policjantki i Policjanci **20:00** Święty
21:00 Sprawiedliwi - Wydział Kryminalny - serial kryminalny **22:05** Zaginiony w akcji 3 **00:20** Śmierć na 1000 sposobów

TV Trwam

10:00 Informacje dnia **10:15** Rozmowy niedokończone **11:25** 100 cudownych miejsc na świecie **11:35** Przyroda w Obiektywie **11:50** Kolory Świętości **11:55** Święty na każdy dzień **12:00** Anioł Pański **12:03** Informacje dnia **12:20** Jezus **12:50** Galilejczyk **13:20** 100 cudownych miejsc na świecie
13:30 Msza Święta 4:30 Filmowe Życiorysy **15:35** Biegnę całym swoim sercem **15:50** Ma się rozumieć **16:00** Informacje dnia **16:10** Sanktuaria polskie **16:30** Zew natury
16:55 Świadkowie **17:25** Święty na każdy dzień **17:30** Spotkanie Rodziny Radia Maryja w Sanktuarium MB Fatimskiej **19:25** Kartka z kalendarza **19:30** Jesteśmy katolikami **20:00** Informacje dnia **20:20** Różaniec **20:50** Kartka z kalendarza **21:00** Apel Jasnogórski

wtorek 18 sierpnia

TVP 1

05:15 Przysięga - serial
06:05 Elif - serial, prod. Turcja
06:50 Spiszmy się jak na rolników przystało!
07:00 Transmisja Mszy Świętej
07:30 Agape - magazyn
08:00 Wiadomości
08:10 Pogoda poranna
08:15 Kwadrans polityczny
08:35 Spiszmy się jak na rolników przystało!
08:40 Ta jedyna - serial
09:15 Ranczo - serial obyczajowy TVP
10:15 Komisarz Alex - serial
11:05 Ojciec Mateusz - serial
11:50 Spiszmy się jak na rolników przystało!
12:00 Wiadomości
12:10 Agrobiznes
12:30 Agropogoda - magazyn
12:35 Program rolny
12:50 Natura w Jedynce - Skrzydlice - nowi piraci z Karaibów - film

SERIAL OBYCZAJOWY

14:00 Elif - serial, prod. Turcja, 2017
15:00 Wiadomości
15:15 Alarm! - magazyn
15:35 Gra słów. Krzyżówka
16:05 Przysięga - serial
17:00 Teleexpress
17:25 Jaka to melodia?
17:55 Uśmiech losu - serial
18:55 Jeden z dziesięciu -
19:30 Wiadomości
20:10 La Bandida - serial
20:55 Liga Mistrzów
23:05 Ocaleni - reality show
00:10 Odnaleźć nadzieję - film obyczajowy
02:00 Goście, goście 3: Rewolucja - komedia
03:55 (Nie)uczciwość: prawda o kłamstwach - film dokumentalny

TVP 2

05:00 Cafe piosenka - talk-show
05:55 Doktor z alpejskiej wioski - serial
06:50 Wspomóż nas Panie
07:10 Spiszmy się jak na rolników przystało!
07:20 Familiada - teleturniej
08:00 Pytanie na śniadanie
11:20 Spiszmy się jak na rolników przystało! - magazyn rolniczy
11:30 Rodzinka.pl - serial
11:55 Barwy szczęścia - serial
12:30 Koło fortuny
13:05 Va Banque - teleturniej
13:35 Na sygnale - serial
14:10 Czarne chmury - serial
15:10 Doktor z alpejskiej wioski - serial
16:00 Koło fortuny
16:35 Familiada - teleturniej
17:10 Więzień miłości
18:00 Panorama
18:30 Va Banque - teleturniej
19:00 Rodzinka.pl - serial

SERIAL OBYCZAJOWY

19:30 Barwy szczęścia - serial obyczajowy TVP
20:45 C. K. Dezerterzy - cz. II - komedia, prod. Polska, Węgry, 1985, reż. Janusz Majewski, wyk. Marek Kondrat, Zoltan Bezerdy, Wiktor Zborowski, Jacek Sas - Uhrynowski
22:05 Siostry - film obyczajowy, prod. Włochy, 2016
23:15 Zorza nad Gdańskiem - cykl dokumentalny
00:05 Rodzinka.pl - serial komediowy TVP
00:40 Paradoks - serial kryminalny TVP
01:35 Z tatą czy z mamą 2
03:15 Długa droga - film dokumentalny, reż. Weronika Mliczewska

TVN

04:30 Uwaga! - magazyn
04:50 Kuchenne rewolucje - program kulinarny
05:45 Mango - telezakupy
07:00 Wstajesz i wiesz
09:00 Doradca smaku
09:05 Szpital
10:05 Kuchenne rewolucje - program kulinarno-rozrywkowy
11:05 Detektywi
12:15 Ukryta prawda
13:15 Szpital - program obyczajowy
14:15 Detektywi
15:25 Milionerzy
16:00 Fakty po południu
17:00 Kuchenne rewolucje - program kulinarno-rozrywkowy
18:00 Ukryta prawda
19:00 Fakty
19:25 Uwaga! koronawirus
19:55 Uwaga! - magazyn
20:15 Doradca smaku
20:20 Milionerzy

FILM SENSACYJNY

21:00 Prestiż - film sensacyjny, USA, Wielka Brytania, 2006, reż. Christopher Nolan, wyk. Hugh Jackman, Christian Bale, Michael CaineRebecca Hall, Scarlett Johansson, David Bowie, Andy Serkis
23:40 Kuba Wojewódzki - talk show
00:45 Lina - film sensacyjny, USA, 1984, reż. Clint Eastwood, wyk. Clint Eastwood, Genevieve Bujold, Dan Hedaya, Alison Eastwood, Jennifer Beck
03:10 Noc magii
04:30 Nic straconego

POLSAT

06:00 Nowy dzień z Polsat News
08:45 Malanowski i Partnerzy - serial kryminalny prod. Polska Bronisław Malanowski rozwiązuje zagadki kryminalne, prowadząc biuro detektywistyczne.
09:45 Sekrety rodziny
10:45 Dlaczego ja?
11:45 Gliniarze - serial kryminalny
12:50 Wydarzenia
13:25 Interwencja
13:45 Trudne sprawy
14:45 Dlaczego ja?
15:50 Wydarzenia
16:20 Pogoda
16:25 Interwencja
16:45 Gliniarze
17:45 Sekrety rodziny
18:50 Wydarzenia
19:30 Gość Wydarzeń
19:45 Sport , Pogoda

FILM SENSACYJNY

20:00 Dzień, w którym zatrzymała się Ziemia Jennifer Connelly wciela się w doktor Helen Benson, która poznaje Klaatu - kosmitę usiłującego ostrzec Ziemian przed katastrofą. Gdy władze odmawiają Klaatu spotkania z przedstawicielami ONZ i traktują go jak wroga, Helen i jej pasierb dowiadują się, że nie ma on złych zamiarów.
22:15 Włoska robota
00:45 Dziewczyna z ekstraklasy
03:20 Tajemnice losu
05:00 Disco Gramy - program rozrywkowy prod. Polska
05:45 Telezakupy TV Okazje

TVP Kultura

07:30 Wszystkie stworzenia duże i małe - serial
08:25 Informacje kulturalne
08:35 Powidoki - Leszek Kołakowski - program publicystyczny
08:50 Boleś - film animowany
09:10 Handlarz cudów - dramat, prod. Polska, Szwecja, 2009, reż. Jarosław Szoda
11:00 Pogranicze w ogniu - serial TVP
12:10 Noce i dnie - serial TVP, reż. Jerzy Antczak, wyk. Jadwiga Barańska, Jerzy Bińczycki
13:10 Gdzie jest dziadek? - film krótkometrażowy
13:30 Rok 2020 - cykl dokumentalny
13:55 Lot, reż. Krzysztof Miklaszewski
14:35 Informacje kulturalne
14:50 Miasto z morza - film obyczajowy

KOMEDIA

16:55 Ostatnia akcja - komedia sensacyjna
18:30 Teatr na ten czas
18:45 Serialowa nostalgia - Rodzina Leśniewskich - serial przygodowy TVP
19:15 Serialowa nostalgia - Sto minut wakacji
19:45 Muzeum Polskiej Piosenki
20:00 Stulecie Winnych - serial TVP
21:00 Lekkie obyczaje - Ta nasza młodość - film obyczajowy, prod. USA
22:45 Co dalej?
23:20 Portrety
01:05 Joanna d'Arc - opera
03:15 Teatr na ten czas
03:25 Kino nocne - Wakacje Waltera - komedia

TV Puls

06:00 Nash Bridges - serial sensacyjny
07:00 Rodzinny interes - serial obyczajowy
08:00 Lombard. Życie pod zastaw - serial obyczajowy prod. Polska
10:00 Zaklinaczka duchów Dzięki swojemu darowi Melinda Gordon potrafi komunikować się z zagubionymi duszami zmarłych ludzi i pomaga im przejść na drugą stronę.
14:00 Lombard. Życie pod zastaw - serial obyczajowy prod. Polska
16:00 Rodzinny interes - serial obyczajowy prod. Polska
18:00 Lombard. Życie pod zastaw - serial obyczajow prod. Polska

FILM AKCJI

20:00 Wasabi: Hubert zawodowiec Paryski policjant, Hubert Fiorentini, przylatuje do Tokio, by wziąć udział w pogrzebie dawnej narzeczonej. Na miejscu dowiaduje się, że ma nastoletnią córkę, którą ściga japońska mafia.
21:55 Imperium wilków
00:25 Dorwać Cartera
02:20 Na wariackich papierach - serial kryminalny
03:30 Zobacz to! Blok powtórkowy: Niesamowite!
04:20 Na jedwabnym szlaku
05:00 Nash Bridges - serial sensacyjny

TVN 7

05:05 Szkoła
06:05 Mango telezakupy
07:30 Mała piękność - dokument
08:25 Po pierwsze kino
08:30 Ukryta prawda - program obyczajowy
11:30 Mango telezakupy
11:50 Szpital - program obyczajowy
12:50 Sąd rodzinny - program sądowy
13:50 Sędzia Anna Maria Wesołowska - program sądowy
14:50 Po pierwsze kino
14:55 Ukryta prawda - program obyczajowy prod. Polska
15:55 Szkoła
16:55 19 + - obyczajowy
18:00 Usta Usta - serial obyczajowy, Polska
19:00 Ukryta prawda - program obyczajowy

FILM WOJENNY

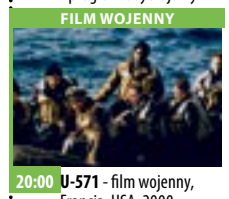

20:00 U-571 - film wojenny, Francja, USA, 2000, reż. Jonathan Mostow, wyk. Matthew McConaughey, Bill Paxton, Harvey Keitel, Jon Bon Jovi, David Keith, Thomas Kretschmann
22:30 Steve Jobs - film obyczajowy, USA, Wielka Brytania, 2015, reż. Danny Boyle, wyk. Michael Fassbender, Kate Winslet, Seth Rogen, Jeff Daniels, Michael Stuhlbarg
01:00 Kości - serial, USA
02:00 Druga strona medalu - talk show
02:35 Noc magii

TV 4

06:00 Strażnik Teksasu Cordell Walker (Chuck Norris) walczy ze wszystkimi formami przestępczości w stanie Teksas. **08:00** Nasz Nowy Dom **09:00** Policjantki i Policjanci **12:00** STOP Drogówka **13:00** Święty **14:00** Pamiętniki z wakacji
15:00 Detektywi w akcji **17:00** Pamiętniki z wakacji **18:00** Policjantki i Policjanci **20:00** Święty **21:00** Sprawiedliwi - Wydział Kryminalny
22:00 Silent Hill Heather przez całe życie ucieka przed niebezpiecznymi i niewytłumaczalnymi siłami. W dniu swoich osiemnastych urodzin, nawiedzona kolejnymi koszmarami i przerażona zniknięciem ojca, dowiaduje się, że nie jest osobą, za którą się dotychczas uważała. **00:00** Śmierć na 1000 sposobów **00:30** Spadkobiercy

TV Trwam

11:05 Mocni w wierze **11:35** 100 cudownych miejsc na świecie **11:45** Historia i architektura **12:00** Anioł Pański **12:03** Informacje dnia **12:20** Sanktuaria polskie **12:40** Święty Piotr Julian Eymard
13:30 Msza Święta **14:30** Filmowe Życiorysy **15:00** Żywe kamienie **15:50** Ma się rozumieć **16:00** Informacje dnia **16:10** Jestem mamą
16:30 Kalejdoskop Młodych **16:50** Na grzyby **17:05** Kolory Świętości **17:10** Prosto o gospodarce **17:30** Okiem kamery **17:55** Kartka z kalendarza **18:00** Anioł Pański **18:05** Informacje dnia **18:15** Rozmowy niedokończone **19:25** Święty na każdy dzień **19:30** Każdy maluch to potrafi **19:45** Modlitwa **20:00** Informacje dnia **20:20** Różaniec **20:50** Kartka z kalendarza **21:00** Apel Jasnogórski

eprasa.pl 4aa3326b5a

KURIER GMIN
TYGODNIK POWIATU WOŁOWSKIEGO

środa 19 sierpnia

TVP 1

06:00 **Elif** - serial, prod. Turcja
06:50 **Spiszmy się jak na rolników przystało!**
07:00 **Transmisja Mszy Świętej z Sanktuarium Matki Bożej na Jasnej Górze**
07:30 **Rodzinny ekspres**
08:00 **Wiadomości**
08:10 **Pogoda poranna**
08:15 **Kwadrans polityczny**
08:35 **Spiszmy się jak na rolników przystało!**
08:40 **Ta jedyna** - serial
09:15 **Ranczo** - serial
10:15 **Komisarz Alex** - serial
11:05 **Ojciec Mateusz** - serial
12:00 **Wiadomości**
12:10 **Agrobiznes**
12:30 **Agropogoda** - magazyn
12:35 **Rok w ogrodzie Extra**
12:50 **Natura w Jedynce**
14:00 **Elif** - serial, prod. Turcja
15:00 **Wiadomości**
15:15 **Alarm!** - magazyn
15:35 **Gra słów. Krzyżówka**

SERIAL OBYCZAJOWY

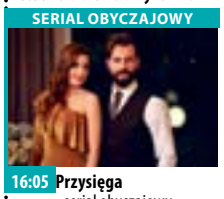

16:05 **Przysięga** - serial obyczajowy, prod. Turcja
17:00 **Teleexpress**
17:20 **Pogoda**
17:25 **Jaka to melodia?**
17:55 **Uśmiech losu** - serial obyczajowy
18:55 **Jeden z dziesięciu**
19:30 **Wiadomości**
20:10 **La Bandida** - serial obyczajowy, prod. Meksyk
20:55 **Liga Mistrzów**
23:05 **Lekkoatletyka**
23:40 **Historia bez tajemnic**
00:30 **Rodzinne sekrety** - thriller, prod. USA, 2017
02:00 **Determinator** - serial
02:55 **Wojsko - polskie.pl**
03:15 **Terytorialsi**
03:35 **Dokument**
04:55 **Zakończenie dnia**

TVP 2

05:00 **Cafe piosenka**
05:55 **Doktor z alpejskiej wioski** - serial
06:50 **Cadyk z Lelowa**
07:10 **Spiszmy się jak na rolników przystało!**
07:20 **Familiada** - teleturniej
08:00 **Pytanie na śniadanie**
10:00 **Przemienienie Pańskie** - relacja
12:00 **Barwy szczęścia** - serial obyczajowy TVP
12:35 **Koło fortuny**
13:10 **Va Banque** - teleturniej
13:40 **Na sygnale** - serial fabularyzowany TVP
14:10 **Czarne chmury** - serial
15:10 **Doktor z alpejskiej wioski** - serial
16:00 **Koło fortuny**
16:35 **Familiada** - teleturniej
17:10 **Więzień miłości**
18:00 **Panorama**
18:25 **Pogoda**
18:30 **Va Banque** - teleturniej
19:00 **Rodzinka.pl** - serial

SERIAL OBYCZAJOWY

19:30 **Barwy szczęścia** - serial obyczajowy prod. TVP
20:45 **Kino relaks - Miłosne antidotum** - komedia romantyczna, prod. Szwecja, 2014, reż. Staffan Lindberg, wyk. Izabella Scorupco, David Hellenius, Suzanne Reuter, Claes Ljungmark
22:35 **Olivia** - serial kryminalny, prod. Francja
00:30 **C. K. Dezerterzy** - komedia, prod. Polska, Węgry, 1985, reż. Janusz Majewski, wyk. Marek Kondrat, Zoltan Bezerdy
01:50 **Braciszek Karel** - film dokumentalny
03:00 **Trzeci oficer** - serial sensacyjny TVP

TVN

04:30 **Uwaga!** - magazyn
04:50 **Kuchenne rewolucje**
05:45 **Mango** - telezakupy
07:00 **Wstajesz i wiesz**
09:00 **Doradca smaku**
09:05 **Szpital** - program obyczajowy
10:05 **Kuchenne rewolucje** - program kulinarno-rozrywkowy
11:05 **Detektywi** - program kryminalny
12:15 **Ukryta prawda**
13:15 **Szpital** - program obyczajowy
14:15 **Detektywi**
15:25 **Milionerzy**
16:00 **Fakty po południu**
17:00 **Kuchenne rewolucje** - program kulinarny
18:00 **Ukryta prawda**
19:00 **Fakty**
19:25 **Uwaga! koronawirus**
19:55 **Uwaga!** - magazyn
20:15 **Doradca smaku**
20:20 **Milionerzy**

FILM S-F

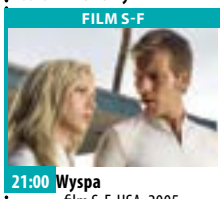

21:00 **Wyspa** - film S-F, USA, 2005, reż. Michael Bay, wyk. Ewan McGregor, Scarlett Johansson, Djimon Hounsou, Sean Bean, Steve Buscemi, Michael Clarke Duncan
23:50 **Czerwona planeta** - film S-F, USA, Australia, 2000, reż. Antony Hoffman, wyk. Val Kilmer, Carrie-Anne Moss, Tom Sizemore, Benjamin Bratt, Terence Stamp, Simon Baker
02:05 **Nie z tego świata** - serial, USA
03:05 **Noc magii** - program ezoteryczny
04:25 **Nic straconego**

POLSAT

06:00 **Nowy dzień z Polsat News**
08:45 **Malanowski i Partnerzy**
09:45 **Sekrety rodziny**
10:45 **Dlaczego ja?**
11:45 **Gliniarze**
12:50 **Wydarzenia**
13:25 **Interwencja**
13:45 **Trudne sprawy**
14:45 **Dlaczego ja?**
15:50 **Wydarzenia**
16:20 **Pogoda**
16:25 **Interwencja**
16:45 **Gliniarze**
17:45 **Sekrety rodziny**
18:50 **Wydarzenia**
19:30 **Gość Wydarzeń**
19:45 **Sport**
19:55 **Pogoda**
20:05 **Skarb narodów** Ben trafia na pewien trop - okazuje się, że mapa prowadząca do skarbu znajduje się na odwrocie Deklaracji Niepodległości.

FILM SENSACYJNY

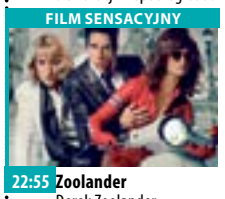

22:55 **Zoolander** Derek Zoolander, trzykrotny zdobywca tytułu Modela Roku, zostaje zdetronizowany przez Hansela znienawidzonego, młodszego rywala. Derek porzuca Nowy Jork i wraca do rodzinnego miasteczka, gdzie zostaje górnikiem. Niestety, praca w kopalni jest pomyłką. Delikatne dłonie nie są przyzwyczajone do ciężkiego kilofa.
00:45 **Nasz Nowy Dom** - magazyn prod. Polska
02:55 **Tajemnice losu**
05:00 **Disco Gramy** - program rozrywkowy prod. Polska
05:45 **Telezakupy TV Okazje**

TVP Kultura

07:30 **Wszystkie stworzenia duże i małe** - serial
08:30 **Trzeci punkt widzenia** - program publicystyczny
09:00 **Którędy po sztukę**
09:20 **Ostatnia akcja** - komedia sensacyjna
11:00 **Noce i dnie** - serial TVP
13:10 **Brzemię** - film animowany
13:30 **Sztuka Niderlandów** - film dokumentalny
14:45 **Parę osób, mały czas** - dramat, reż. Andrzej Barański, wyk. Krystyna Janda, Andrzej Hudziak
16:40 **Sól ziemi czarnej** - dramat, reż. Kazimierz Kutz, wyk. Olgierd Łukaszewicz, Jan Englert, Jerzy Bińczycki, Jerzy Cnota
18:30 **Informacje kulturalne**
18:45 **Serialowa nostalgia** - Sto minut wakacji
19:40 **Muzeum Polskiej Piosenki**

KOMEDIODRAMAT

20:00 **W trzy miesiące dookoła świata - Dzikie historie** - komediodramat, prod. Hiszpania, Argentyna, 2014, reż. Damian Szifron, wyk. Ricardo Darin, Oscar Martinez, Leonardo Sbaraglia
22:10 **Geniusz** - serial
24:00 **Dokument w podróży** - Barwy Japonii: Wspaniały świat Alberta Kahna
01:05 **Powidoki**
01:20 **Lekkie obyczaje** - Ta nasza młodość - film obyczajowy, prod. USA
03:00 **Scena Klasyczna** - Scena klasyczna - Maciej Skrzeczkowski - koncert

TV Puls

06:00 **Nash Bridges** - serial sensacyjny
07:00 **Rodzinny interes** - serial obyczajowy
08:00 **Lombard. Życie pod zastaw** - serial obyczajowy Prowadzenie lombardu to zajęcie ciekawe, momentami ekscytujące, ale często i niebezpieczne. Bohaterami serialu są: właściciel Kazimierz Barski, jego rodzina, pracownicy oraz klienci, którzy pojawiają się w lombardzie z powodu różnych życiowych zawirowań.
10:00 **Zaklinaczka duchów**
14:00 **Lombard. Życie pod zastaw** - serial obyczajowy prod. Polska
16:00 **Rodzinny interes** - serial obyczajowy

SERIAL OBYCZAJOWY

18:00 **Lombard. Życie pod zastaw** - serial obyczajowy prod. Polska
20:00 **Igrzyska śmierci**
22:55 **Żołnierze kosmosu** Grupa szkolnych przyjaciół wstępuje do armii, co gwarantuje im obywatelstwo i różne przywileje. Wkrótce stawiają czoła najeźdźcom z kosmosu, olbrzymim pajęczakom.
01:25 **Na wariackich papierach**
02:25 **Zobacz to! Blok powtórkowy: Niesamowite!**
03:10 **Na jedwabnym szlaku**
04:20 **Taki jest świat**
05:00 **Nash Bridges** - serial sensacyjny

TVN 7

05:05 **Szkoła**
06:05 **Mango telezakupy**
07:30 **Mała piękność** - dokument
08:25 **Po pierwsze kino**
08:30 **Ukryta prawda** - program obyczajowy
11:30 **Mango telezakupy**
11:50 **Szpital** - program obyczajowy
12:50 **Sąd rodzinny** - program sądowy
13:50 **Sędzia Anna Maria Wesołowska** - program sądowy
14:50 **Po pierwsze kino**
14:55 **Ukryta prawda** - program obyczajowy
15:55 **Szkoła**
16:55 **19 +** - obyczajowy
18:00 **Usta Usta** - serial obyczajowy, Polska
19:00 **Ukryta prawda** - program obyczajowy

FILM OBYCZAJOWY

20:00 **Sully** - film obyczajowy, USA, 2016, reż. Clint Eastwood, wyk. Tom Hanks, Aaron Eckhart, Laura Linney, Mike O'Malley, Anna Gunn
22:05 **Ostatni samuraj** - film przygodowy, prod. USA, 2003, reż. Edward Zwick, wyk. Tom Cruise, Ken Watanabe, Timothy Spall, Billy Connolly, Tony Goldwyn, Hiroyuki Sanada, Koyuki, Shichinosuke Nakamura
01:20 **Kości** - serial, USA
02:20 **Druga strona medalu** - talk show
02:55 **Noc magii**

TV 4

06:00 Strażnik Teksasu Cordell Walker (Chuck Norris) jest jednym z najlepszych Strażników Texasu. Ma dosyć „ostre" metody zwalczania przestępców. **08:00** Nasz Nowy Dom **09:00** Policjantki i Policjanci **12:00** STOP Drogówka **13:00** Święty **14:00** Pamiętniki z wakacji **15:00** Detektywi w akcji **17:00** Pamiętniki z wakacji **18:00** Policjantki i Policjanci Policjanci z dwóch komend codziennie interweniują, począwszy od pijackich melin, a skończywszy na domowych kłótniach. **20:00** Święty **21:00** Sprawiedliwi - Wydział Kryminalny **22:05** Przepowiednia **00:30** Tuż przed tragedią **01:35** STOP Drogówka **02:35** Anatomia głupoty według Richarda Hammonda **03:05** Interwencja

TV Trwam

09:50 100 cudownych miejsc na świecie **10:00** Audiencja Generalna Ojca Świętego Franciszka z Watykanu **11:00** Świat na wyciągnięcie ręki **11:25** 100 cudownych miejsc na świecie **11:40** Prosto o gospodarce **12:00** Anioł Pański **12:03** Informacje dnia **12:20** Dzieci Andersa **13:25** Święty na każdy dzień **13:30** Msza Święta **14:30** Frank Duff i Legion Maryi **15:20** Moja Fatima **15:50** Ma się rozumieć **16:00** Informacje dnia **16:10** Na zdrowie **16:30** Regał **17:00** Po stronie prawdy **17:30** Okiem kamery **17:55** Kartka z kalendarza **18:00** Anioł Pański **18:05** Informacje dnia **18:15** Rozmowy niedokończone **19:25** Święty na każdy dzień **19:30** Brat Franciszek **20:00** Informacje dnia **20:20** Różaniec **20:50** Myśląc Ojczyzna **21:00** Apel

czwartek 20 sierpnia

TVP 1

05:15 **Przysięga** - serial
06:05 **Elif** - serial, prod. Turcja,
06:50 **Spiszmy się jak na rolników przystało!**
07:00 **Transmisja Mszy Świętej z Sanktuarium Matki Bożej na Jasnej Górze**
07:30 **Coś dla Ciebie**
08:00 **Wiadomości**
08:10 **Pogoda poranna**
08:15 **Kwadrans polityczny**
08:35 **Spiszmy się jak na rolników przystało!**
08:45 **Ta jedyna** - serial
09:20 **Ranczo** - serial
10:15 **Komisarz Alex** - serial
11:05 **Ojciec Mateusz** - serial
12:00 **Wiadomości**
12:10 **Agrobiznes**
12:30 **Agropogoda** - magazyn
12:35 **To się opłaca** - magazyn
12:50 **Natura w Jedynce** - Góry i ich mieszkańcy - Góry Półwyspu Koreańskiego - film dokumentalny

SERIAL OBYCZAJOWY

14:00 **Elif** - serial, prod. Turcja, 2017
15:00 **Wiadomości**
15:15 **Alarm!** - magazyn
15:35 **Gra słów. Krzyżówka**
16:05 **Przysięga** - serial
17:00 **Teleexpress**
17:25 **Jaka to melodia?**
17:55 **Serial fabularny**
18:55 **Jeden z dziesięciu**
19:30 **Wiadomości**
20:10 **Alarm!** - magazyn
20:35 **La Bandida** - serial
21:30 **Sprawa dla reportera**
22:25 **Sekundy, które zmieniły życie**
22:50 **Magazyn śledczy Anity Gargas** - magazyn
23:30 **Magazyn kryminalny 997** - magazyn
00:20 **Tylko jedno spojrzenie**

TVP 2

04:50 **Cafe piosenka** - talk-show
05:25 **Doktor z alpejskiej wioski** - serial, prod. Niemcy, 2008
06:15 **Operacja Zdrowie** - Kręgosłup. Leczenie bólu kręgosłupa. Wrocław
06:40 **Spiszmy się jak na rolników przystało!** - magazyn rolniczy
06:50 **Familiada** - teleturniej
08:00 **Pytanie na śniadanie**
11:20 **Spiszmy się jak na rolników przystało!** - magazyn rolniczy
11:30 **Rodzinka.pl** - serial komediowy TVP
11:55 **Barwy szczęścia** - serial obyczajowy TVP
12:30 **Koło fortuny** - teleturniej
13:05 **Va Banque** - teleturniej
13:35 **Na sygnale** - serial fabularyzowany TVP
14:05 **Czarne chmury** - serial

SERIAL OBYCZAJOWY

15:10 **Doktor z alpejskiej wioski** - serial
16:00 **Koło fortuny**
16:35 **Familiada** - teleturniej
17:10 **Więzień miłości**
18:00 **Panorama**
18:20 **Pogoda**
18:30 **Va Banque** - teleturniej
19:00 **Rodzinka.pl** - serial
19:30 **Barwy szczęścia** - serial
20:40 **Filmowe czwartki** - Wiesław Kot - felieton
20:45 **Filmowe czwartki - Magia w blasku księżyca** - komedia
22:35 **Amerykańskie smoki**
00:20 **RoboCop 2** - film fabularny
02:25 **Midnight Sun** - serial
03:30 **Art Noc**
04:25 **To je Borowicz**

TVN

04:30 **Uwaga!** - magazyn
04:50 **Kuchenne rewolucje** - program kulinarno-rozrywkowy
05:45 **Mango** - telezakupy
07:00 **Wstajesz i wiesz**
09:00 **Doradca smaku**
09:05 **Szpital** - program obyczajowy
10:05 **Kuchenne rewolucje** - program kulinarno-rozrywkowy
11:05 **Detektywi**
12:15 **Ukryta prawda**
13:15 **Szpital** - program obyczajowy
14:15 **Detektywi**
15:25 **Milionerzy**
16:00 **Fakty po południu**
17:00 **Kuchenne rewolucje** - program kulinarny
18:00 **Ukryta prawda**
19:00 **Fakty**
19:25 **Uwaga! koronawirus**
19:55 **Uwaga!** - magazyn
20:15 **Doradca smaku**

PROGRAM ROZRYWKOWY

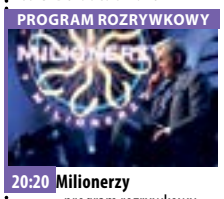

20:20 **Milionerzy** - program rozrywkowy
21:00 **Kuchenne rewolucje** - program kulinarno-rozrywkowy
22:00 **Sąsiedzi** - film komedia, USA, 2014, reż. Nicholas Stoller, wyk. Seth Rogen, Zac Efron, Rose Byrne, Christopher Mintz-Plasse, Dave Franco
00:05 **Narzeczony mimo woli** - film komedia, USA, 2009, reż. Anne Fletcher, wyk. Sandra Bullock, Ryan Reynolds, Mary Steenburgen, Craig T. Nelson, Betty White
02:20 **Uwaga!** - magazyn
02:45 **Noc magii**
04:05 **Nic straconego**

POLSAT

06:00 **Nowy dzień z Polsat News**
08:45 **Malanowski i Partnerzy**
09:45 **Sekrety rodziny**
10:45 **Dlaczego ja?**
11:45 **Gliniarze**
12:50 **Wydarzenia**
13:25 **Interwencja**
13:45 **Trudne sprawy**
14:45 **Dlaczego ja?**
15:50 **Wydarzenia**
16:20 **Pogoda**
16:25 **Interwencja**
16:45 **Gliniarze**
17:45 **Sekrety rodziny**
18:50 **Wydarzenia**
19:30 **Gość Wydarzeń**
19:45 **Sport**
19:55 **Pogoda**
20:05 **7 rzeczy, których nie wiecie o facetach** - film obyczajowy Siedmiu mężczyzn poszukuje wielkiej miłości i odrobiny szczęścia.

KOMEDIA ROMANTYCZNA

22:45 **Sex Story** - komedia romantyczna, prod. USA Emma i Adam przypadkowo spotykają się po latach. Ponieważ Emma cierpi na swego rodzaju, a Adam zupełnie je odrzucił - zresztą dlatego, że jego ojciec zaczął spotykać się z jego byłą dziewczyną - oboje decydują wyrzec się emocji, z jakimi ma się do czynienia będąc w romantycznym związku i zostać przyjaciółmi. Żero zaangażowania, kłamstw, zazdrości, wspólnych śniadań, tęsknoty... jednym słowem żadnych zobowiązań...

TVP Kultura

07:30 **Wszystkie stworzenia duże i małe** - serial
08:25 **Informacje kulturalne**
08:35 **Studio Kultura** - Rozmowy - Piotr Milewski
08:45 **Boleś** - film animowany, prod. Niemcy, Słowenia, 2013, reż. Spela Cadez
09:05 **Sól ziemi czarnej** - dramat, reż. Kazimierz Kutz, wyk. Olgierd Łukaszewicz, Jan Englert, Jerzy Bińczycki, Jerzy Cnota
11:00 **Noce i dnie** - serial TVP
13:10 **Wakacje**
13:30 **Ikony muzyki** - Abba - cykl dokumentalny, prod. Wielka Brytania, 2015, reż. Lyndy Saville
14:20 **Pola**
14:45 **Jestem** - film obyczajowy, reż. Dorota Kędzierzawska, wyk. Piotr Jagielski, Agnieszka Nagorzycka, Edyta Jungowska, Barbara Szkałuba, Paweł Wilczak

DRAMAT

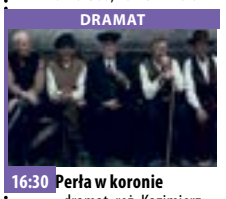

16:30 **Perła w koronie** - dramat, reż. Kazimierz Kutz
18:30 **Teatr na ten czas** - Maria Maj - felieton
18:45 **Serialowa nostalgia** - Sto minut wakacji
19:40 **Muzeum Polskiej Piosenki**
20:00 **Kobra** - Odwet - spektakl teatralny
21:45 **Koło pióra** - magazyn
22:05 **Kino Mistrzów** - Underground - film fabularny
01:00 **Urszula Dudziak, Grażyna Auguścik i Trio Andrzeja Jagodzińskiego**
02:00 **Nocny dokument** - W ostatniej chwili
03:00 **Teatr na ten czas** - Maria Maj - felieton

TV Puls

06:00 **Nash Bridges** - serial sensacyjny
07:00 **Rodzinny interes** - serial obyczajowy
08:00 **Lombard. Życie pod zastaw** - serial obyczajowy Do lombardu równie chętnie zaglądają zwariowani poszukiwacze okazji, złodzieje zy nawet policjanci. Każdy odcinek to nowa, ciekawa historia. Serial z dużą dawką humoru, ale także okazji do wzruszeń i refleksji.
10:00 **Zaklinaczka duchów**
14:00 **Lombard. Życie pod zastaw** - serial obyczajowy
16:00 **Rodzinny interes** - serial obyczajowy
18:00 **Lombard. Życie pod zastaw** - serial

FILM OBYCZAJOWY

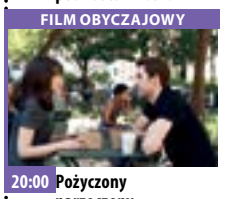

20:00 **Pożyczony narzeczony** W dniu urodzin Rachel budzi się obok Dexa, narzeczonego jej najlepszej przyjaciółki.
22:15 **Męska rzecz**
00:15 **Wichry namiętności**
03:00 **Na wariackich papierach** - serial kryminalny David Addison wraz z piękną wspólniczką, Maddie Hayes, prowadzą agencję detektywistyczną.
04:00 **Zobacz to! Blok powtórkowy: Taki jest świat** - program informacyjny prod. Polska
05:00 **Nash Bridges** - serial sensacyjny

TVN 7

05:05 **Szkoła**
06:05 **Mango telezakupy**
07:30 **Mała piękność** - dokument
08:25 **Po pierwsze kino**
08:30 **Ukryta prawda** - program obyczajowy
11:30 **Mango telezakupy**
11:50 **Szpital** - program obyczajowy
12:50 **Sąd rodzinny** - program sądowy
13:50 **Sędzia Anna Maria Wesołowska** - program sądowy
14:50 **Po pierwsze kino**
14:55 **Ukryta prawda** - program obyczajowy
15:55 **Szkoła**
16:55 **19 +** - obyczajowy
18:00 **Usta Usta** - serial obyczajowy, Polska
19:00 **Ukryta prawda** - program obyczajowy

KOMEDIA

20:00 **Showtime** - film komedia, USA, 2002, reż. Tom Dey, wyk. Robert De Niro, Eddie Murphy, Rene Russo, William Shatner, Chris Ufland, Nestor Serrano
22:05 **Jackie Chan: Przyjemniaczek** - film komedia, prod. Hong Kong, USA, Australia, 1997, reż. Samo Hung, wyk. Jackie Chan, Richard Norton, Miki Lee, Karen McLymont, Gabrielle Fitzpatrick
00:10 **Kości** - serial, USA
01:05 **Druga strona medalu** - talk show
02:45 **Noc magii**

TV 4

06:00 Strażnik Teksasu - serial sensacyjny **08:00** Nasz Nowy Dom **09:00** Policjantki i Policjanci - serial kryminalny prod. Polska **12:00** STOP Drogówka **13:00** Święty **14:00** Pamiętniki z wakacji. **15:00** Detektywi w akcji **17:00** Pamiętniki z wakacji **18:00** Policjantki i Policjanci - serial kryminalny **20:00** Święty **21:00** Sprawiedliwi - Wydział Kryminalny - serial kryminalny prod. Polska **22:05** Najdłuższy marsz Billy'ego Lynna - dramat 19-letni żołnierz, Billy Lynn, po jednej z niezwykle ciężkich bitew w Iraku, podczas której kamery zarejestrowały jego wyjątkowy wyczyn na polu walki, w jednej chwili staje się narodowym bohaterem Ameryki. Wracają wraz towarzyszami broni. **00:25** Interwencja

TV Trwam

10:15 Rozmowy niedokończone **11:25** Myśląc Ojczyzna **11:35** Przyroda i ludzie **12:00** Anioł Pański **12:03** Informacje dnia **12:20** Po stronie prawdy **12:50** Łaska niepojęta **13:20** 100 cudownych miejsc na świecie **13:30** Msza Święta **14:30** Geniusz Stworzenia **15:50** Ma się rozumieć **16:00** Informacje dnia **16:10** Z wędką nad wodę w Polskę i Świat **16:35** Porady Medyczne Bonifratrów **17:00** Akademia pro-life **17:05** Ukraińska zbrodnia w Hucie Pieniackiej **17:30** Okiem kamery **17:55** Kartka z kalendarza **18:00** Anioł Pański **18:05** Informacje dnia **18:15** Rozmowy niedokończone **19:25** Święty na każdy dzień **19:30** Moja katolicka rodzina **20:00** Informacje dnia **20:20** Różaniec **20:50** Kartka z kalendarza **21:00** Apel Jasnogórski

eprasa.pl 4aa3326b5a

Bitwa Warszawska

Bitwa Warszawska

Bój pod Zadwórzem, obraz Stanisława Kaczora-Batowskiego z 1929r.

Fot.red

NASZA HISTORIA

Bitwa pod Zadwórzem - „Polskie Termopile”

Huta Pieniacka, Kresy

Fot.red

Cmentarz poległych i pomnik bohaterów w Zadwórzu

Fot.red

Wołów, jest jedną z gmin, która dba o historię przygotowując często spotkania, prelekcje z młodzieżą i zaproszonymi gośćmi.

Fot.fot. archiwalne

W tym roku po raz pierwszy od wielu lat z powodu pandemii młodzież nie wyjechała na kresy sprzątać polskie groby. Stąd Gmina Wołów, aby nie zapomnieć o naszej tradycji przygotowała wystawę na rynku. Obecnie szykuje kolejną.

Fot.fot. archiwalne

Corocznie wyjeżdżaliśmy na Kresy na sprzątanie czy remontowanie grobów i miejsc pamięci (też do Zadwórza). Oprócz Huty Pieniackiej, Oleska, Palikrów, nasze ekipy były też w Zadwórzu, gdzie powstrzymano napór wojsk Sowieckich na Lwów w 1920r. - Gdyby Budionny doszedł do Lwowa, to by go zdobył, zniszczył i splądrował. Wiele osób by ucierpiało. Później prawdopodobnie połączyłby się z Tuchaczewskim pod Warszawą i kto wie, jaki byłby wtedy los całej Polski - mówiła Jadwiga Pańkowska, która oprowadza wycieczki po Lwowie.

17 sierpnia 1920 pod Zadwórzem, miejscowości położonej 33 kilometry od Lwowa, polska młodzież stoczyła heroiczny bój z przeważającymi siłami 1. Armii Konnej Siemiona Budionnego. Bohaterska obrona przeszła do historii jako „polskie Termopile”.

Do bitwy doszło, gdy batalion młodych polskich ochotników ze zgrupowania rotmistrza Romana Abrahama, wycofując się pod naporem bolszewików, natknął się pod Zadwórzem na oddział 6. Dywizji Kawalerii. Opór, jaki stawiła polska młodzież pozwoliła pozostałym oddziałom bezpieczne wycofanie się i przygotowanie pozycji obronnych pod Lwowem. Mała stacja kolejowa Zadwórze stała się w okresie międzywojennym symbolem bohaterstwa.

Polacy zdobyli po ciężkich walkach umocnione pobliskie wzgórza i heroiczną szarżą na bagnety zmusili nieprzyjacielskie armaty do przerwania ostrzału i wycofania się. Mimo miażdżącej przewagi wroga, ciągłego ostrzału artylerii i broni maszynowej, śmiertelny bój trwał aż jedenaście godzin. W tym czasie obrońcy odparli sześć szarż konnych. Szalę przechyliło dopiero przybycie nowych sił kawalerii bolszewickiej i wyczerpanie amunicji przez polskich żołnierzy. Zdziesiątkowani, walczyli do końca na kolby i bagnety.

Z 330 polskich żołnierzy poległo 318. Większość poddających się została rozsiekana przez Kozaków. Dowódca polskiego batalionu kpt. Bolesław Zajączkowski, nazywany polskim Leonidasem, wraz z kilkoma ocalałymi oficerami popełnił samobójstwo.

Ciała poległych, które udało się zidentyfikować po bitwie, zostały pochowane na cmentarzu Orląt we Lwowie. Resztę pochowano na żołnierskim cmentarzy, w pobliżu usypanego na ich część kurhanu.

red

Zobacz, które urzędy, 14 sierpnia będą nieczynne

Wybierasz się w najbliższy piątek do urzędu by załatwić zaległe sprawy? Sprawdź czy na pewno będzie on czynny 14 sierpnia (piątek). Wiele placówek w twoim mieście może być w tym dniu zamkniętych. ZUS oraz starostwo powiatowe informuje o zmianach w organizacji pracy.

W sobotę obchodzimy dwa święta kościelne i państwowe. Z tej okazji w całej Polsce, 15 sierpnia jest dniem ustawowo wolnym od pracy, zamknięte są sklepy i należy pamiętać, że tego dnia komunikacja miejska funkcjonuje według świątecznego rozkładu jazdy.

W tym roku święto, które jest ustawowo wolne od pracy, przypada w sobotę. Oznacza to, że pracodawca - za święto przypadające w sobotę - ma obowiązek wyznaczyć pracownikowi jeden inny dzień wolny. Najczęściej pracodawca odgórnie ustala termin dodatkowego dnia wolnego dla wszystkich pracowników w firmie, często najbliżej tej daty.

- I tak właśnie jest u nas. W tym dniu - w całym kraju nieczynne będą sale obsługi klientów ZUS, jak i również nie będzie działało Centrum Obsługi Telefonicznej - mówi Iwona Kowalska-Matis regionalny rzecznik prasowy ZUS na Dolnym Śląsku. - W tym dniu wszelkie formalności można będzie załatwić on-line poprzez Platformę Usług Elektronicznych (PUE) ZUS. Natomiast w sprawie Bonu turystycznego informacje będą udzielane pod specjalnie utworzonym numerem tel. 22 11 22 111- dodaje.

Uwaga, w tym roku 26 grudnia również wypada w sobotę, co oznacza, że pracodawcy raz jeszcze będą mieli w obowiązku „oddać” dzień wolny.

KK

Kurier Gmin 26b5a

W Wińsku największe ulice na wsiach będą miały nazwy?

Wójtowa Jolanta Krysowata-Zielnica pyta mieszkańców co sądzą o wprowadzeniu nazw ulic dla największych miejscowości w gminie Wińsko. Pod uwagę brane są Krzelów, Orzeszków, Małowice, Głębowice i Wyszęcice. - Dla porządku, dla bezpieczeństwa, a także dla ułatwienia pracy kurierom i odwiedzających największe miejscowości, padła propozycja, aby nadać nazwy ulicom i tym samym zmienić numerację - argumentują urzędnicy Gminy Wińsko.

kk

Fot.red

Czy mieszkańcy Głębowic chcą, aby ich ulice miały nazwy i nowe numery domów?

DS TEAM MTB na wschodzie Polski

Wywiad z Grzegorzem Kopec i Jarosławem Zarembą, kapitanami DS TEAM MTB, którzy w tym roku wraz z 9 innymi rowerowymi zapaleńcami, wybrali się na wschód Polski, aby przeżyć męską przygodę na swoich rumakach.

- Na czym polegał Wasz niesamowity trip rowerowy i zdradź trochę szczegółów?

- W tym roku postanowiliśmy wybrać się na wycieczkę rowerową na wschód Polski. Było nas 11 z planem do przejechania około 450 km. Trasa była podzielona na 5 odcinków:

1. Sandomierz - Kazimierz Dolny
2. Kazimierz Dolny - Lublin
3. Lublin - Zamość
4. Zamość - Janów lubelski
5. Janów lubelski - Sandomierz.

- Skąd pomysły na takie wyzwania?

- Pomysł na tego typu trip rowerowy wyszedł 3 lata temu, kiedy nasi dwaj koledzy Michał i Jarek pojechali przetrzeć szlak rowerowy R10 Gdynia - Hel - Kołobrzeg około 430 km. W następnym roku było już nas sześciu, niesamowitych zapaleńców rowerowych dla których celem było pokonać trasę 450 km Świnoujście-Hel.

- Czy spotkały Was jakieś ciekawe przygody podczas tegorocznej wycieczki?

- Cały wyjazd to niesamowita przygoda, gdzie spotykaliśmy ciekawych ludzi od których można było dowiedzieć się o życiu codziennym w tym regionie Polski. Nasze trasy przebiegały przez lasy, łąki, rzeki, a nawet i zahaczyły o pole kapusty! Najgorszym przeżyciem było pokonanie podmokłych, nadwiślańskich terenów leśnych, gdzie czaiły się olbrzymie muchy końskie i stada komarów, które tak napędziły nasze bicykle, że nawet nie zauważyliśmy jak pokonaliśmy kałuże głębokości koła rowerowego. Jednakże cały wypad był bardzo dobrze zaplanowany logistycznie dzięki Michałowi (on też był odpowiedzialny za super pogodę). W tym roku część trasy udało nam się przejechać w słusznej sprawie dla chorego Kacperka. Następny wyjazdy także planujemy jechać w jakimś szczytnym celu.

- Planujecie w przyszłości kolejne tego typu przedsięwzięcia i czy każdy może wziąć w nich udział?

- Powoli już zaczynamy planować kolejne taki trip rowerowy, jednak nie chcemy jeszcze zdradzać szczegółów. W naszych wypadach rowerowych każdy może wziąć udział pod warunkiem zimowo-wiosennego przygotowania przez DS TEAM z którego się wywodzimy.

- Powiedz nam parę słów na temat DS TEAM MTB oraz co zrobić, żeby stać się jednym z Was?

- DS TEAM MTB - jest to drużyna której członkowie biorą udział w zawodach MTB, XC itp. Naszymi członkami mogą być tylko „rowerzyści", którzy chcą poświęcić więcej czasu na przygotowanie kondycyjne i techniczne w naszym klubie DS TEAM, co zweryfikują górskie zjazdy i podjazdy różnej trudności.

Z otwartymi rękoma zapraszamy naszych nowych zawodników amatorów do naszej drużyny DS TEAM MTB Wołów w celu przeżycia super przygody oraz zasmakowania prawdziwych emocji. Jednak „chętny" musi przede wszystkim poddać się treningowi przygotowawczemu w DS Team Wołów.

ki

POLICJA WSPARŁA AKCJĘ POMOCY DLA KASI RYSZKI

Służby mundurowe oddały swoje trofea na licytację

Kasia Ryszka to pogodna 28-letnia mieszkanka Brzegu Dolnego, która toczy walkę z nowotworem złośliwym mózgu. Do akcji pomocy dziewczynie włączyła się także policja.

W walce wspierają Kasię mieszkańcy Brzegu Dolnego, którzy zainicjowali licytację, z której fundusze przekazane zostaną na leczenie immunoterapią. Komendant Powiatowy Policji w Wołowie oraz Komendant Komisariatu Policji w Brzegu Dolnym nie pozostali obojętni i chętnie włączyli się do akcji. Przekazali na licytację wyjątkowe przedmioty. Dzięki ich sprzedaży wołowska jednostka mogła dołożyć swoją cegiełkę do walki Kasi z nowotworem.

- Chęć niesienia pomocy, towarzysząca policjantom w codziennej służbie sprawiła, że Komendant Powiatowy Policji w Wołowie oraz Komendant Komisariatu Policji w Brzegu Dolnym włączyli się w licytację zorganizowaną na rzecz walki z nowotworem złośliwym mózgu 28-letniej mieszkanki Brzegu Dolnego - Kasi Ryszki - relacjonuje Marzena Pawlik z wołowskiej policji.

Fot.KPP Wołów

Ostatecznie zwycięzcą został Piotr Gajewski – szef Harcerskiej Organizacji Wychowawczo-Patriotycznej „Cichociemni" z Brzegu Dolnego.

Fot.KPP Wołów

Kierownictwo wołowskiej komendy na licytację przekazało naszywkę Komendy Powiatowej Policji w Wołowie

Fot.KPP Wołów

Na licytację trafił też pamiątkowy medal z organizowanego przez Komendę Powiatową Policji w Wołowie w dniu 22 lipca 2018 roku biegu sztafetowego pracowników i funkcjonariuszy wołowskiej Jednostki Policji.

Kierownictwo wołowskiej komendy na licytację przekazało naszywkę Komendy Powiatowej Policji w Wołowie oraz pamiątkowy medal z organizowanego przez Komendę Powiatową Policji w Wołowie, 22 lipca 2018 roku biegu sztafetowego pracowników i funkcjonariuszy wołowskiej Jednostki Policji. Bieg zorganizowano na dystansie ponad 55 km, a uczestnicy biegnąc z Wołowa pod Panoramę Racławicką we Wrocławiu uczcili 100. rocznicę odzyskania Niepodległości przez Polskę.

Kilka osób zacięcie licytowało przedmioty. Ostatecznie zwycięzcą został Piotr Gajewski, szef Harcerskiej Organizacji Wychowawczo-Patriotycznej „Cichociemni" z Brzegu Dolnego. Odbierając wylicytowane przedmioty z rąk Komendanta oznajmił, że dołączą one do innych pamiątkowych okazów wyeksponowanych w specjalnej gablocie w siedzibie organizacji.

Wpłata z licytacji zasiliła już konto zbiórki.

KK

Ten wniosek trzeba złożyć do 30 listopada

Od lipca można było składać elektronicznie wniosek o świadczenie z programu „Dobry start" na nowy rok 2020/2021. Od sierpnia można to zrobić także drogą tradycyjną.

Fot.archiwum

Złożenie wniosku w sierpniu gwarantuje wypłatę świadczenia nie później niż do 30 września.

Świadczenie „Dobry start" przysługuje raz w roku na dziecko uczące się w szkole, aż do ukończenia przez nie 20. roku życia. Dzieci niepełnosprawne, uczące się w szkole, otrzymają świadczenie do ukończenia przez nie 24. roku życia.

Aby otrzymać pieniądze, należy złożyć wniosek. Może to zrobić matka, ojciec, opiekun prawny dziecka lub opiekun faktyczny dziecka (opiekun faktyczny to osoba faktycznie sprawująca opiekę nad dzieckiem, która wystąpiła do sądu opiekuńczego o przysposobienie dziecka). Wniosek o świadczenie dla dzieci, które przebywają w pieczy zastępczej składa rodzic zastępczy, osoba prowadząca rodzinny dom dziecka lub dyrektor placówki opiekuńczo-wychowawczej.

Wniosek można składać online od 1 lipca przez Portal informacyjno-usługowy Emp@tia na stronie https://empatia.mpips.gov.pl/, przez bankowość elektroniczną lub portal PUE ZUS oraz od 1 sierpnia także drogą tradycyjną (w formie papierowej) bezpośrednio w urzędzie lub za pośrednictwem poczty. Wniosek należy złożyć do 30 listopada.

Dokumenty można złożyć w tych samych instytucjach, co wniosek o 500+, czyli w urzędzie miasta lub gminy, ośrodku pomocy społecznej lub innej jednostce wyznaczonej w gminie (np. w centrum świadczeń). Wnioski o świadczenie dla dzieci przebywających w pieczy zastępczej są z kolei przyjmowane przez powiatowe centra pomocy rodzinie.

Złożenie dokumentów w sierpniu gwarantuje wypłatę świadczenia nie później niż do 30 września. Gdy wniosek zostanie złożony w kolejnych miesiącach (we wrześniu, październiku lub listopadzie), to wsparcie trafi do rodziny w ciągu 2 miesięcy od złożenia wniosku. Wynosi 300 zł na dziecko.

Świadczenie dobry start nie przysługuje na dzieci uczęszczające do przedszkola oraz dzieci realizujące roczne przygotowanie przedszkolne w tzw. zerówce w przedszkolu lub szkole. Program Dobry Start nie obejmuje również studentów.

kk

eprasa.pl 4aa3326b5a

Rasizm w Brzegu Dolnym?

Funkcjonariusze Zespołu Kryminalnego Komisariatu Policji w Brzegu Dolnym zatrzymali mężczyznę, który dokonał szeregu kradzieży oraz znieważył na tle narodowościowym obywatela Egiptu.

Policjanci prowadzili czynności związane ze zgłoszoną wcześniej kradzieżą parasola ogrodowego z terenu lokalu gastronomicznego oraz znieważenia na tle narodowościowych prowadzącego lokal obywatela Egiptu. Odzyskali skradziony parasol ogrodowy wartości 1200 złotych, który został zwrócony właścicielowi i zatrzymali podejrzanego. 33-letniemu mieszkańcowi powiatu wołowskiego przedstawiono zarzuty dokonania trzech kradzieży oraz znieważenia osoby na tle narodowościowym.

Mężczyzna odpowie teraz przed sądem. Grozić mu może kara nawet do 5 lat pozbawienia wolności.

kk

Fot.fot. archiwalne

Podejrzanemu grozi do 5 lat więzienia

ORLI PAZUR

4.LIGA/MKP WOŁÓW

Efektowne zwycięstwo nad rywalami z Bystrzycy Górnej z całą pewnością rozbudziły apetyty wołowskich kibiców, którzy z niecierpliwością czekali na kolejne występy swoich pupili w rywalizacji o 4.ligowe punkty. Tym bardziej, że na starcie rozgrywek zespół MKP mierzył się z ekipami, które po poprzedniej piłkarskiej jesieni zamykały ranking „wschodniej” części 4.ligi. Sportowy plan wołowianie wykonali w konfrontacji z LKS, ale już dużo gorzej było w Prusicach, gdzie po słabym występie nasza drużyna uległa tamtejszemu Orłowi. Już po oddaniu tego numeru KG do druku w Wołowie gościliśmy piłkarzy z Pieszyc, więc poniżej prześledzimy tylko, jak doszło do sobotniej porażki.

Orzeł Prusice
- MKP WOŁÓW 2-0 (1-0)
Żółte kartki: D. Rosiński (2), M. Kamraj, S. Kościuk;
Czerwona kartka: D. Rosiński (61’);
MKP: P. Leciejewski – D. Kamiński, O. Juwa, S. Czyżowicz (75’ S. Supranionek), A. Judziński (46’ K. Moskwa), M. Kamraj (46’ D. Rosiński), K. Aramowicz, S. Kościuk (68’ P. Hryszkiewicz), K. Miłkowski (75’ B. Gałecki), M. Gacek, M. Berestecki (46’ K. Włodarczyk).

Do tej pory w historii 4.ligowych występów wołowianie nie mieli szczęścia do rywala z Prusic, gdyż dwa wcześniejsze bezpośrednie pojedynki obu ekip zakończyły się zwycięstwem Orła. Po *otwarciu* rozgrywek 2020/21 wydawało się jednak, że drużyna prowadzona przez trenera **Piotra Bolkowskiego**, wreszcie przełamie złą passę, gdyż w meczu inaugurującym zmagania prusicką defensywę kompletnie *rozmontowali* Mechanicy z Brzeziny i widać było, że obecny zespół - w porównaniu z tym z *jesieni* 2018 roku, to w zasadzie Orła *cień*. Także w opinii jednej z bukmacherskich firm faworytami sobotniej rozgrywki byli przyjezdni (kurs 2,00), choć gospodarzom przyznawano tylko nieco mniej szans na zwycięstwo (2,68). Obie ekipy miały więc swoje atuty, ale w rozgrywce na murawie okazało się, że mocniejszą futbolową kartą dysponowali tego dnia prusiczanie.

Początek nie zapowiadał jednak fartownie dla miejscowych kibiców, gdyż od samego początku pojedynku inicjatywę na murawie przejęli wołowianie. To nasz zespół prowadził grę, co oczywiście zaowocowało kilkoma bardzo dogodnymi sytuacjami strzeleckimi. Z bardzo dobrych okazji nie skorzystali jednak ani **Marek Gacek**, ani **Michał Kamraj**, po których uderzeniach losy sobotniej konfrontacji w zasadzie powinny być rozstrzygnięte, a piłkarze MKP z bezpieczną bramkową przewagę powinni spokojnie kontrolować dalszy przebieg rozgrywki. Niestety, tym razem naszych reprezentantów zawiodła skuteczność, a prusiczanie w tym okresie wykorzystali chyba limit futbolowego szczęścia na przynajmniej kilka następnych kolejek, gdyż od straty goli dwukrotnie ratował ich słupek, a raz poprzeczka. Przez co najmniej pół godziny piłkarskiej walki prowadzenie dla przyjezdnych *wisiało* więc w powietrzu i wydawało się, iż tylko kwestią czasu jest, kiedy futbolówka zatrzepocze wreszcie w siatce. Widzowie tego spektaklu doczekali się trafienia w 34.minucie, ale wówczas skapitulował **Piotr Leciejewski**. Była to bodaj pierwsza ofensywna akcja gospodarzy, w której nieco *zdrzemnęli* się defensorzy MKP i po dośrodkowaniu nikt nie przeszkadzał zawodnikowi Orła w oddaniu precyzyjnego strzału. Ta sytuacja podcięła nieco futbolowe skrzydła naszym piłkarzom, którzy już do końca 1.odsłony próbowali odnaleźć swój rytm, ale rezultatu nie byli w stanie zmienić.

Po przerwie ponownie do żywszych ataków ruszyli wołowianie, którym udało się zdobyć pewną przewagę optyczną w środku pola i wydawało się, że z każdą kolejną minutą coraz bardziej panują nad rozwojem wydarzeń. Niestety, piłkarska *fortuna* nie sprzyjała tego dnia pod-

W Prusicach swojego dnia nie mieli ani napastnicy MKP, ani gracze formacji obronnej, więc zakończyło się porażką.

opiecznym P. Bolkowskiego, gdyż po godzinie gry nie stracili wprawdzie kolejnego gola, ale murawę z czerwonym kartonikiem opuścić musiał **Dominik Rosiński**. Po tym wydarzeniu animusz przyjezdnych mocno opadł, a coraz częściej swoje umiejętności w grze ofensywne prezentowali gospodarze. Po raz drugi udało im się oszukać wołowską defensywę na nieco kwadrans przed końcowym gwizdkiem, kiedy to spóźniona interwencja **Oskara Juwy** zakończyła się *wapnem*, w chwilę potem zamienionym na drugie trafienie dla miejscowych. Po tym ciosie nasz zespół jakby przestał wierzyć w końcowe zwycięstwo, do walki o które praktycznie nie miał już sił oraz motywacji i ostatecznie piłkarze MKP wrócili z Prusic *na tarczy*.

- *Z całą pewnością rezultat tego spotkania jest dużym rozczarowaniem, zarówno dla nas, jak i kibiców* - powiedział po końcowym gwizdku trener P. Bolkowski. - *W Prusicach zawiodła skuteczność, gdyż nie można powiedzieć, że nie mieliśmy okazji, aby rozstrzygnąć ten mecz na swoją korzyść. Po efektownym zwycięstwie na inaugurację apetyty były duże, lecz nie zamierzamy długo rozpamiętywać tej porażki. Żal straconej szansy na kolejne rankingowe punkty, ale z całą pewnością szukać ich będziemy w następnych konfrontacjach.*

Pozostałe wyniki: Mirków/Długołęka - Bielawianka **1-7**; Unia - Moto-Jelcz **0-2**; Strzegom - Nysa **3-0**; Pogoń - Mechanik **1-4**; Bystrzyca G. - Polonia **0-0**; Orzeł Z. - Sokół W.L. **1-2**; Lechia - Sokół M. **2-1**; Piast Ż. - Orzeł L. **1-1**.

TABELA 4.LIGI (wschód)

1.	Bielawianka Bielawa	2	**6**	11-2
2.	AKS Strzegom	2	**6**	8-0
3.	Mechanik Brzezina	2	**6**	8-2
4.	Moto-Jelcz Oława	2	**6**	3-0
5.	Sokół Wielka Lipa	2	**6**	4-2
6.	Polonia Trzebnica	2	**4**	5-0
7.	Sokół Marcinkowice	2	**3**	5-4
8.	**MKP WOŁÓW**	2	**3**	4-2
9.	Nysa Kłodzko	2	**3**	4-3
10.	Orzeł Prusice	2	**3**	3-4
11.	Lechia Dzierżoniów	2	**3**	3-5
12.	Piast Żerniki	2	**1**	1-2
13.	LKS Bystrzyca Górna	2	**1**	0-4
14.	Orzeł Lubawka	2	**1**	1-6
15.	Piast Nowa Ruda	1	**0**	2-4
16.	Unia Bardo	1	**0**	0-2
17.	Orzeł Ząbkowice Śl.	2	**0**	1-7
18.	GKS Mirków/Długołęka	2	**0**	2-9
19.	Pogoń Pieszyce	2	**0**	1-8

4.kolejka (15/16 sierpnia)**:** Piast Ż. - Mechanik; Orzeł Z. - Sokół M.; Mirków/Długołęka - Piast N.R.; Unia - Nysa; Pogoń - Polonia; Bystrzyca Górna - Bielawianka; Moto-Jelcz - Orzeł L.; Orzeł P. - Sokół W.L.

4.kolejka (15 sierpnia, g.17.00)**: AKS Strzegom - MKP WOŁÓW**

Wyjazd do Strzegomia będzie do wołowskiej ekipy najtrudniejszym futbolowym egzaminem po powrocie do 4.ligi. Do tej pory bowiem nasz zespół stawał w szrankach piłkarskiej rywalizacji z ekipami, które w poprzednich zmaganiach nie należały do ligowych tuzów, a mimo to nie obyło się bez strat.

Tym razem natomiast podopieczni trenera **Piotra Bolkowskiego** walczyć będą na terenie drużyny, która nie tylko od blisko dekady zbiera piłkarskie doświadczenia na boiskach 4.ligi, ale należy w tych zmaganiach do grona ekip, które wyznaczają poziom rywalizacji i w ostatnich 4 sezonach nie zeszli poniżej 4.pozycji, a w rozegranych w tym czasie 104 pojedynkach zwyciężali aż 72 razy (69%), a tylko 17 razy (16%) zeszli z murawy jako pokonani. Wydaje się, że także w rozpoczętych zmaganiach gracze AKS należeć będą do grona faworytów, gdyż na starcie nie tylko odnieśli 2 efektowne zwycięstwa, ale w konfrontacjach tych nie stracili nawet gola.

Doświadczenia z konfrontacji ze strzegomianami ma na swoim trenerskim koncie P. Bolkowski, który w sezonie 2013/14 prowadził w 4.ligowej (i ostatecznie zwycięskiej) batalii zespół KP Brzeg Dolny. Wówczas podopieczni obecnego szkoleniowca MKP ulegli rywalom na własnym boisku (**1-2**), ale wiosną udało im się zrewanżować i wywieźli ze Strzegomia efektowne zwycięstwo (**5-1**). W obu spotkaniach w barwach dolnobrzeskiej ekipy mogliśmy także oglądać **Marka Gacka**, który obecnie jest ważnym ogniwem wołowskiej jedenastki.

Bez wątpienia więc sobotni pojedynek będzie dla naszych graczy jednym z najtrudniejszych tej jesieni i miejmy nadzieję, że doświadczenia wyżej wymienionych osób nie będą jedynym atutem zespołu MKP.

OKRĘGOWY PUCHAR POLSKI

W minionym tygodniu do piłkarskiej rywalizacji powróciły dwie kolejne ekipy z naszego powiatu. Pierwszym *postpandemicznym* sprawdzianem dla futbolistów z Miłcza i Brzegu Dolnego były konfrontacje rundy wstępnej okręgowego Pucharu Polski. W tych rozgrywkach nie zawsze i nie wszystkim chodzi przede wszystkim o *wynik*, ale przecież inne priorytety nie wykluczają gry o zwycięstwo, choćby w mocno *rezerwowym* składzie. Tym bardziej, że po tak długim okresie rozbratu z piłkarską rywalizacją każdy z piłkarzy ponownie chciał poczuć dreszcz futbolowej walki, a potem satysfakcję z odniesionego sukcesu. Niestety, po środowych pojedynkach nie wszystkim naszym zawodnikom było to dane - szczególnie w odniesieniu do radości ze zwycięstwa.

Przygotowujący się do historycznego debiutu w klasie **A** miłczańscy Spartanie udali się w minioną środę do Kaszowa, gdzie w rundzie wstępnej zmierzyli się z tamtejszym Sokołem. Rywale nad futbolowymi murawami naszego regionu *latają* od 2015 roku i w tym czasie mocno zapracowali na miano solidnej ekipy w klasie **B**, w której występują od 4 sezonów i w tym czasie stoczyli 75 pojedynków, z których zwyciężyli 48 (64%), a 19 razy (25%) zeszli z murawy jako pokonani, za każdym razem plasując się w czołówce ligowego rankingu. W poprzedniej edycji pucharowych zmagań kaszowianie nie byli w stanie wykorzystać atutu własnego boiska (*vs.* Plon Gądkowice **3-5**), a w swoich 4 startach tylko raz udało im się przebrnąć przez rundę wstępną, notując zaledwie 1 remis w 5 rozegranych pojedynkach. W konfrontacji ze Spartą kibice gospodarzy liczyli więc na pierwsze zwycięstwo i to było widać od pierwszego gwizdka arbitra.

Od początku środowego pojedynku śmiało do przodu ruszyli gracze Sokoła, poddając defensywę Spartan trudnej próbie. Kaszowska murawa okazała się być jak *termopilski przesmyk* dla miłczańskich obrońców, którzy znakomicie radzili sobie z *ostrzałem* miejscowych, a jeśli nawet gospodarzom udawało się przełamać *zasieki*, to na wysokości zadania stawał **Hubert Kunda**. Pierwszy kwadrans zapowiadał więc trudny pojedynek dla naszego zespołu, którego zawodnicy wprawdzie znakomicie radzili sobie z atakami konkurentów, ale zepchnięci do defensywy tylko sporadycznie przenosili ciężar gry pod bramkę konkurentów. Jeden z kontrataków Spartanie rozegrali jednak błyskawicznie, a jego głów-

Mimo pucharowego zwycięstwa golkiper miłczańskiej Sparty Hubert Kunda miał w Kaszowie sporo futbolowej roboty, z której jednak wywiązał się znakomicie, wracając ze środowego wyjazdu z czystym kontem.

nym bohaterem okazał się powracający do zespołu **Mateusz Urbaniak**, który po raz kolejny pokazał, że w Piotrkowicach nie zatracił swoich głównych atutów, którymi były i są szybkość oraz mocne uderzenie. Po jego celnym strzale futbolówka zatrzepotała w siatce bramki kaszowian i chociaż potem ponownie tempo gry dyktowali piłkarze Sokoła, to jednak na przerwę schodzili oni z bramkowym deficytem.

W 2.odsłonie obraz gry nie uległ zmianie, choć przyjezdni mieli jakby nieco więcej okazji to rozstrzygnięcia losów awansu. Chociaż ambicja nie pozwalała miejscowym zrezygnować z walki o przełamanie niekorzystnego pucharowego bilansu, to jednak w miarę upływu czasu mieli oni coraz mniej siły, aby w pełni kontrolować przebieg rywalizacji. Jej losy ważyły się do samego końca, gdyż dopiero w doliczonym czasie futbolowej walki o awansie rozstrzygnął **Patryk Chmielewski**.

Sokół Kaszowo
- SPARTA MIŁCZ 0-2 (0-1)
Bramki: M. Urbaniak (16’), P. Chmielewski (+90’);
Żółte kartki: P. Kozak, W. Pelikan, D. Stróżyński, K. Jelec;
SPARTA: H. Kunda – M. Kaniecki (61’ H. Walichnowski), R. Pietras, T. Kunat, M. Hańczyk, K. Stefanowski (63’ A. Korcz), P. Kozak, D. Stróżyński, M. Urbaniak (60’ K. Jelec), P. Matusiewicz (46’ P. Chmielewski), K. Bąk (46’ M. Leśniewski).

Zwycięstwo z Sokołem to pierwszy pucharowy triumf Spartan, którzy przed rokiem z tym rozgrywkami pożegnali się w rundzie wstępnej (*vs.* MKP Wołów **0-7**). W poprzednim sezonie w zmaganiach tych zadebiutowali również gracze dolnobrzeskiego KS, którzy jednak swój debiutancki pojedynek rozegrali już w 1.rundzie, gdyż fazę wstępną *zaliczyli* dzięki *wolnemu losowi*. Wówczas za pucharową *burtę* wyrzucili ich rywale z malczyckiej Odry, ale do zwycięstwa potrzebowali dopiero rzutów karnych (**3-4**), a w regulaminowym czasie kibice tego spektaklu oglądali prawdziwy festiwal goli (**5-5**). Tym razem przed rundą wstępną dolnobrzeżanie nie mieli tyle szczęścia, ale na ich drodze do kolejnego etapu futbolowej walki stanęła drużyna Odry Rzeczyca - przedstawiciel średzkiej klasy **C**, którą dolnobrzeżanie w sezonie 2018/19 wygrali w przysłowiowych cuglach i bez porażki. Zdecydowanym faworytem środowej konfrontacji byli więc piłkarze KS, ale po ponad kwadransie dość spokojnego pojedynku, w którego trakcie goście nie potrafili całkowicie zdominować sytuacji na murawie, gospodarze wyprowadzili dwa celne ciosy, po których nasz zespół znalazł się na futbolowych *deskach*. Wprawdzie jeszcze przed przerwą nadzieję przyjezdnym przywrócił **Krystian Krakowiak**, ale w kilka chwil po wznowieniu gry Odra ponownie *odpłynęła*, a tego dnia dolnobrzeżanie wyraźnie nie byli w stanie podążyć za jej nurtem i ostatecznie dość niespodziewanie pożegnali się z rozgrywkami.

Odra Rzeczyca
- SPARTA MIŁCZ 4-1 (2-1)
Bramka: K. Krakowiak (39’);
Żółte kartki: D. Legieta, A. Juwa;
KS: B. Malewicz – M. Sierota (46’ S. Węglarz), T. Biruk, M. Burdyński, A. Juwa, M. Maćkowiak, M. Tomela, A. Gregoraszczuk (65’ A. Kuzaj), M. Czyżowicz (46’ D. Skoczeń), D. Legieta (65’ D. Jóźwik), K. Krakowiak (75’ M. Kozieł).

eprasa.pl 4aa3326b5a

POWRÓT FUTBOLU

KLASA A i B

Każdy kolejny dzień przynosi krajowy rekord zarażeń chińskim wirusem, ale miejmy nadzieję, że w najbliższą sobotę sędziowski gwizdki wybrzmią na boiskach klas A i B. Kibice naszych powiatowych drużyn długo już czekają na powrót futbolowych emocji i ten czas to jeszcze zaledwie 2 dni, gdyż w najbliższą sobotę o godzinie 17.00 rozpocznie się większość piłkarskich pojedynków w klasie A, a dzień później do sportowej walki przystąpią zespoły z niższego poziomu rywalizacji. Najbliższy weekend powinien być więc w wielu naszych miejscowościach prawdziwym futbolowym świętem i miejmy nadzieję, że radość kibiców trwać będzie również po końcowych gwizdkach inauguracyjnych pojedynków.

Ponieważ rozgrywki poprzedniego sezonu nie zakończyły się *naturalnie*, dlatego w zbliżających się zmaganiach na poziomie klasy **A** zobaczymy aż 16 drużyn (w poprzednich rozgrywkach 14 zespołów), więc siłą rzeczy jesienna walka rozciągnięta zostanie na kolejne 2 tygodnie (do połowy listopada), a ostatecznie z rozgrywkami pożegnają się 3 najgorsze ekipy. Mamy nadzieję, że w tym gronie nie będzie naszych reprezentantów, a oni należeć raczej będą do tych zespołów, które wyznaczać będą poziom rywalizacji.

KLASA A

Już w poprzednim sezonie z bardzo dobrej strony zaprezentowali się piłkarze z Lubiąża. Wprawdzie ich strata do rywali ze Smolca i Solnej była dość spora (11pkt.), ale miejsce na rankingowym pudle z całą pewnością zasługuje na wyróżnienie. Apetyt rośnie jednak w miarę jedzenia i w nadchodzących rozgrywkach ambicje piłkarzy Odry z całą pewnością będą dużo większe, a stwierdzić trzeba, że opierają się one nie tylko na *czystym* myśleniu życzeniowym. W lubiąskim składzie znajduje się bowiem kilku bardzo wartościowych piłkarzy, ze sporym doświadczeniem na wyższych szczeblach piłkarskiej rywalizacji oraz paru z niezwykle dużym piłkarskim potencjałem, który lada chwila może *eksplodować*, a wówczas lubiążanie bez wątpienia mogą stać się rewelacją rozgrywek.

W ostatnim meczu kontrolnym podopieczni trenera **Tomasza Grzegorzewskiego** spotkali się z Dolpaszem Skokowa (klasa A) i po bardzo jednostronnym spotkaniu mogli cieszyć się z efektownego zwycięstwa (**5-0**). Wcześniej było wprawdzie różnie (w 5 meczach 1 zwycięstwo, 2 remisy i 2 porażki; bilans bramek: 5:12), ale im bliżej *ligowego* gwizdka, tym zespół gra skuteczniej. W konfrontacji z Dolpaszem dwukrotnie do siatki bramki rywali trafiali **Dawid Szczerba** i **Adrian Główka**, a gola dołożył także **Kamil Kupiec**. W pojedynku inaugurującym nowy sezon lubiążanie spotkają się w Miłczu - a właściwie w Wołowie (sobota, godz.17.00) ze Spartanami i chociaż gospodarze mają passę 14 meczów bez porażki, w poprzednią środę świętowali awans do kolejnej rundy pucharowych zmagań i grać będą przed własną publicznością, to jednak faworytami tej konfrontacji będą chyba lubiążanie. Futbol, szczególnie w *derby*, jest jednak nieprzewidywalny, więc każdy wynik w tym pojedynku jest możliwy, a pewne są tylko emocje, które czekają kibiców obu naszych ekip.

W Szczepanowie (sobota, 17.00) sezon 2020/21 rozpocznie zespół dolnobrzeskiego KP, który niejako z *automatu* zaliczany musi być do drużyn, które powinny odegrać ważną rolę w tych zmaganiach. Wprawdzie nie zawsze oznacza to ostrą walkę o awans, ale z naszym zespołem liczyć się musi każdy rywal. Swój ostatni ligowy bój piłkarze KP stoczyli właśnie przeciwko Zjednoczonym i wówczas ekipa trenera **Piotra Jurkowa** nie wykorzystała atutu własnego boiska i dość niespodziewanie rywale wyjechali z brzegu Dolnego bogatsi o komplet *oczek* (**0-2**). Okazję do rewanżu nasi gracze mieli mieć w czerwcu, ale ostatecznie ze szczepanowską konkurencją spotkają się w sierpniu i miejmy nadzieję, że te 2 dodatkowe miesiące lepiej spożytkowali nasi gracze, co w sobotę potwierdzą na boisku.

Przed własną publicznością kolejny sezon zmagań rozpoczną piłkarze z Orzeszkowa, którzy rozgrywki rozpoczną od starcia z Porcelaną Ciechów (sobota, 17.00). Ostatnie starcie obu drużyn, mimo znakomite występu i *hat-trick'a* **Kamila Szcześniaka** zakończyło się sukcesem miechowian (**4-5**), ale w trakcie długiej przerwy w drużynie Victorii zaszło kilka kadrowych zmian, które z ligowej co najwyżej przeciętnej ekipy, mogą uczynić zespół, który na A-klasowych boiskach może *dzielić i rządzić*. Najistotniejszy jest oczywiście fakt, że po pandemicznym antrakcie nikt z orzeszkowskiej kadry nie ubył, a pojawił się w niej doświadczony **Paweł Janus**, który w parze z **Michałem Piechutą** może stworzyć naprawdę *zabójczy* duet napastników. Oprócz niego drużynę zasiliło jeszcze paru wartościowych piłkarzy, za sprawą których *na papierze* zespół Victorii może aspirować do najwyższych pozycji w lidze i miejmy nadzieję, że boiskowa rzeczywistość potwierdzi te optymistyczne prognozy.

Największą niewiadomą jest chyba zespół krzelowskiej Komety, który sezon rozpocznie w Rakoszycach (niedziela, 18.00). Przerwanie rozgrywek i późniejsze decyzje regionalnych władz Związku *przyniosły* Zielonym awans, ale nie wywalczyli go oni w tak przekonywującym stylu, gdyż na półmetku rywalizacji wypracowali sobie zaledwie *oczko* przewagi nad Zorzą Wilkszyn, a w *wiosennej* perspektywie mieli wyjazd do tego rywala. Zamiast jednak walczyć o kolejne rankingowe punkty w klasie B, rakoszyczanie spotkają się z Kometą Krzelów, której gracze spróbują zatrzeć fatalne wrażenie, jakie pozostawili po sobie minionej jesieni. W niedzielnym spotkaniu obie ekipy mają więc coś do udowodnienia swoim sympatykom i miejmy nadzieję, że już w Rakoszycach swój mental odbudują nieco krzelowianie.

KLASA A				
1.	Zorza Pęgów	-	-	-
2.	Zjednoczeni Szczepanów	-	-	-
3.	Zieloni Rakoszyce	-	-	-
4.	VICTORIA ORZESZKÓW	-	-	-
5.	Sokół Smolec	-	-	-
6.	SPARTA MIŁCZ	-	-	-
7.	Puma Pietrzykowice	-	-	-
8.	Polonia Bielany Wr.	-	-	-
9.	Pogoń Miękinia	-	-	-
10.	LZS Osiek	-	-	-
11.	ODRA LUBIĄŻ	-	-	-
12.	Muchobór Wrocław	-	-	-
13.	Porcelana Ciechów	-	-	-
14.	KOMETA KRZELÓW	-	-	-
15.	Ambrozja Bogdaszowice	-	-	-
16.	KP BRZEG DOLNY	-	-	-

Nadchodzące rozgrywki w klasie **A** zapowiadają się więc bardzo atrakcyjnie dla naszych powiatowych kibiców, gdyż niemal co kolejkę dochodzić będzie do *wewnątrz* powiatowych konfrontacji. Futbolowa sytuacja podobnie wygląda w…

KLASA B

…gdyż na tym futbolowym froncie wołowski powiat reprezentować będzie 7 drużyn. Już w pierwszej serii pojedynków w bezpośrednim boju spotkają się drużyny Olimpii Godzięcin i dolnobrzeskiego KS (niedziela, 11.00), a do Warzęgowa pojadą debiutujący w lidze młodzi zawodnicy rezerw KP Brzeg Dolny. W pierwszym z wymienionych pojedynków z całą pewnością czeka nas ciekawy spektakl, gdyż chociaż zawodnicy KS *spalili* trochę swój *jesienny* start w Rzeczycy, to jednak w poprzednich zmaganiach mocno stąpali po piętach Spartanom i cały czas *kręcili się* koło awansu. Olimpijczycy natomiast to doświadczona drużyna, która w zasadzie nigdy nie schodzi poniżej pewnego poziomu futbolowej przyzwoitości.

Trudno w tej chwili wyrokować na co stać piłkarzy KP, których dyspozycję i umiejętności sprawdzą warzęgowianie, będący przed pierwszym gwizdkiem arbitra właściwie taką samą futbolową niewiadomą - jak to zresztą na tym szczeblu piłkarskiej rywalizacji najczęściej bywa.

Po sukcesie w Kuraszkowie z tamtejszym Dębem (**4-3**) w czerwcu 2018 roku ze zwycięstwa w rozgrywkach cieszyli się piłkarze starowołowskich Herosów, ale ostatecznie zespół na wyższym poziomie nie zagrał, a w kolejnych 2 sezonach pełnił rolę ligowego *outsidera*, zwyciężając tylko w 7 na 39 pojedynków (18%). Najbliższe rozgrywki zespół ze Starego Wołowa rozpocznie w Borzęcinie (14.00) i z całą pewnością nie będzie to idealny rywal na inaugurację rozgrywek.

Z atutu własnego boiska skorzystają w niedzielę (17.00) gracze mojęcickiego Orkana, ale z futbolową wizytą przybędą do nich rywale z Kuraszkowa, którzy niespełna rok temu na murawie tej *areny* zagrali swoje najlepsze *jesienne* spotkanie, a na jego zakończenie mogli cieszyć się z efektownego zwycięstwa (**1-8**). Gospodarzy czeka więc bardzo trudne zadanie, ale ich sympatycy z całą pewnością nie rozczarują.

Na *postpandemiczny* debiut poczekają natomiast jeszcze kibice w Głębowicach, gdyż w 1.kolejce tamtejszy Zryw może cieszyć się z pauzy.

KLASA B				
1.	RUCH WARZĘGOWO	-	-	-
2.	Pirania Radziądz	-	-	-
3.	ZRYW GŁĘBOWICE	-	-	-
4.	Orkan Borzęcin	-	-	-
5.	ORKAN MOJĘCICE	-	-	-
6.	Odra Uraz	-	-	-
7.	OLIMPIA GODZIĘCIN	-	-	-
8.	Lech Barkowo	-	-	-
9.	KS Piotrkowice	-	-	-
10.	LKS Krościna Wielka	-	-	-
11.	KS BRZEG DOLNY	-	-	-
12.	Dąb Kuraszków	-	-	-
13.	HEROSI ST.WOŁÓW	-	-	-
14.	Czarni Białków	-	-	-
15.	KP II BRZEG DOLNY	-	-	-

eprasa.pl 4aa3326b5a

PIŁKA NOŻNA/AP GOOL WOŁÓW

WILKSZYN ZDOBYTY

Młodzi piłkarze z wołowskiej AP Gool (rocznik 2010/2011) w miniony weekend udali się do Wilkszyna, gdzie sprawdzili swoje umiejętności w konfrontacji z rówieśnikami z innych dolnośląskich drużyn. Do rywalizacji w wakacyjnym turnieju stanęło 5 drużyn, a ich zmagania toczyły się systemem *każdy z każdym*. Podopieczni trenera **Grzegorza Paczkowskiego** w sierpniowym turnieju zagrali w składzie: **Dominik Zwolski** – **Hubert Studnicki**, **Jakub Szydełko**, **Konrad Podurgiel**, **Filip Jackowski**, **Kacper Nowicki**, **Anatol Wilk** oraz **Aleksander Winiarczyk**.

Już w pierwszym pojedynku nasi reprezentanci musieli wznieść się na wyżyny swoich umiejętności, gdyż w *afrykańskiej* temperaturze musieli stawić czoła swoim rówieśnikom z wrocławskiej Prestige Football Academy, którzy przed pierwszym gwizdkiem arbitra typowani byli do głównych faworytów zawodów. Pojedynek ten okazał się ozdobą całego turnieju, a obie drużyny pokazały, że mimo młodego wieku wielu zawodników potrafi już naprawdę bardzo dużo. W promieniach sierpniowego słońca ekipy stoczyły niezwykle zacięty i wyrównany pojedynek, którego losy rozstrzygnęło jedno trafienie i na szczęście z tej bramkowej zdobyczy cieszyli się wołowianie, którzy bardzo mocno zapracowali na ten skromny, ale ważny i w pełni zasłużony sukces. Po zwycięstwie nad wrocławskim konkurentem nasi *Akademicy* mocniej uwierzyli w swoje umiejętności, o czym dość boleśnie przekonali się młodzi piłkarze gospodarzy - UKS Wilkszyn, którzy mimo ambitnej postawy nie byli w stanie zatrzymać rozpędzonych *Gooleadorów* (**10-0**). Wielkich sentymentów i wyrozumiałości nasi reprezentanci nie mieli także dla graczy UKS Brzezina (**8-0**) i po kolejnym efektownym zwycięstwie pewnym już było, że to nasz zespół zwycięży sierpniową piłkarską zabawę. Zadowoleni z wcześniejszych rezultatów młodzi wołowianie nie forsowali już tempa w meczu z UKS Lutynia i chociaż pozwolili rywalom na bardzo wiele, to jednak i w tym meczu nasz golkiper zachował czyste konto, a obie ekipy podzieliły się punktami (**0-0**).

Bez porażki i choćby jednego straconego gola nasz zespół oczywiście zwyciężył sobotnią imprezę, wyprzedzając drużyny z Wrocławia i Lutyni. Wprawdzie futbol jest oczywiście grą zespołową i na każdy sukces w pocie czoła na murawie pracuje cała ekipa, to losy wyrównanych pojedynków często potrafią rozstrzygnąć indywidualności, a taką bez wątpienie w trakcie sierpniowej rozgrywki był J. Szydełko, który okazał się najlepszym snajperem turnieju.

BIEG/11.BIEG NA WIELKĄ SOWĘ

SOWIA DYCHA

Chiński wirus już od paru miesięcy skutecznie komplikuje nam życie, a jednym z tego przejawów jest sportowy kalendarz. Od wielu lat panuje już moda na sportowy tryb życia, a każdy z tych, którzy zdecydowali się rozpocząć ciężką pracę nad wydolnością własnego organizmu z utęsknieniem czeka już dnia, kiedy wreszcie można będzie sprawdzić swoje sportowe możliwości na *trasie*, w rywalizacji z konkurentami. Większość imprez - a szczególnie wakacyjny czas obfitował w takie *sprawdziany*, została odwołana, dlatego większość amatorów biegania pracę nad swoimi umiejętnościami kontynuuje w samotności, wyłącznie w towarzystwie przyrody i bez choćby minimalnej presji na wynik.

Pewnie dlatego - bez względu na strach przed *Covidem* czy choćby uciążliwą kwarantanną, blisko 600 amatorów biegania pojawiło się w minioną niedzielę w Ludwikowicach Kłodzkich, u podnóża należącego do *Korony Gór Polskich* szczytu Wielkiej Sowy. Okazją do tego była 11.edycja biegu na tę właśnie górę, a jej uczestnicy mieli do pokonania dystans 10km.

W licznym tym gronie do sportowej rywalizacji ruszyło również kilku reprezentantów naszego powiatu, z których na trasie najlepiej spisał się dolnobrzeżanin **Kamil Sowiński**. Mimo, że ten zawodnik na górskim szlaku uzyskał najlepszy rezultat i biorąc pod uwagę liczną oraz mocną konkurencję bardzo przyzwoite miejsce w swojej kategorii wiekowej (18.), to najbliżej podium był jednak **Stanisław Bekacz**, który w swojej kategorii wiekowej wskoczył do czołowej 10 (9.pozycja).

Kamil Sowiński	Brzeg D.	58:55s.
Stanisław Bekacz	Wińsko	1:03:01s.
Grzegorz Charuk	Wołów	1:16:28s.
Ewa Korzak	Brzeg D.	1:17:46s.
Piotr Korzak	Brzeg D.	1:22:12s.
Jolanta Malarska	Brzeg D.	1:33:47s.

Wszystkim naszym reprezentantom serdeczni e gratulujemy sierpniowej walki na trasie – zarówno z konkurencją, jak i afrykańską temperaturą, i życzymy jak najszybciej wielu okazji do wspólnej zabawy w bieganie na najpiękniejszych trasach naszego regionu.

Jak zamówić ogłoszenia drobne

na stronie www.kuriergmin.pl/ogłoszenia-drobne/

pocztą
"Kurier Gmin"
56-100 Wołów
ul. Zwycięstwa 15

wyślij sms-em
pod numer **79567**
koszt 9 zł + Vat
zaznaczając od OKG
(spacja)treść ogłoszenia

e-mailem
sekretariat@kuriergmin.pl
lub osobiście

Numer konta: Bank MBANK 83 1140 2004 0000 3902 4474 9895 / **71 319 79 18**

USŁUGI

- Videofilmowanie, 602879746, 515276337.
- **Garaże blaszane, od 1.450 zł, bramy, tanie ogrodzenia metalowe, RATY! TRANSPORT GRATIS! www.dobrygaraż.pl, 627338830, 607680103.**
- Pranie dywanów i kanap aut. 535-679-346
- Tapicer Dokładnie. 604300278
- Powiatowy Urząd Pracy w Wołowie oraz Filia PUP w Brzegu Dolnym informuję , iż od dnia 22.01.2020 można odbierać PIT-11 za rok 2019. 0713197918
- **Koszenie traw 695640538**
- TRANSPORTOWE/PRZEPROWADZKI Wyjazdy do sklepów, pomoc kierowcy lub 2,3,4 osob. 15m3 busa tel. 721-248-587

NIERUCHOMOŚCI

Sprzedam

- Mieszkanie 3-pokojowe w Lubiążu 696894285
- Sprzedam działki budowlane 10 arowe na obrzeżach miasta Wołowa w kierunku na Brzeg Dolny 695169331
- Najtaniej działki budowlane w Grodzanowie. 600237353
- Sprzedam działki budowlane Proszkowa. tel. 505667674
- Działki na peryferiach Wołowa. 516323353

Wynajmę

- Wynajmę mieszkanie 3 pokojowe w centrum Wołowa tel. po godzinie 18:00. 696964091
- Wynajmę mieszkanie 54 m kw. dwa pokoje , kuchnia łazienka przy ulicy Komuny Paryskiej w Wołowie. Cena do uzgodnienia. tel. 713890507
- Wynajmę kawalerkę w Wołowie na parterze od zaraz tel. 604317276

MOTORYZACJA

Sprzedam

- Sprzedam matiza w dobrym stanie 1999r 147km złoty metalik ważne oc i przegląd 1400zł , tel. 604317276

Kupię

- Kupię auto do 800 zł, 604317276.
- Kupię każde auto całe i uszkodzone. Gotówka od ręki. 603868712
- **Skup aut, kasacja do 2000zł. Najwyższe ceny. 513441152**

RÓŻNE

Sprzedam

- **Drewno opałowe, kominkowe, 602718279.**
- Szkółka drzew i krzewów ozdobnych, choinki. Lipnica 661349383
- Drzewo opałowe pociete w klocki sosna swierk 130zł kubik 723 602 742

Kupię

- Kupię monety, zegarki, srebro-antyki. 725332771
- Motocykl wsk shl wfm komar romet mz simson motorynka do 1000zł 723 602 742

Oddam

- Oddam 2 pieski małe z małej rasy . Bardzo ładne, tel. 792228174

PRACA

Dam pracę

- Zatrudnię kobietę do utrzymania domu. Wyżywienia i mieszkanie zapewnione. Pasuje dla osoby samotnej. Wynagrodzenie miesięczne stałe 3000zł. Prawo jazdy przydatne. Gmina Wołów. 606587176
- Zatrudnię ucznia po jakiejś szkole ogrodniczej lub osobę z minimalnym doświadczeniem w ogrodnictwie. tel. 606587176
- Zatrudnię wykwalifikowanych pracowników budowlanych do Elewacji + Prawo Jazdy wysokie zarobki. Tel. 533335876
- Zatrudnię pracowników do firmy ogólnobudowlanej 696162475
- Poszukuje pracowników ogólnobudowlanych tel. 695627544

POMOC

- Pomoc weterynaryjna, tel. 071 319 03 78; 0606 46 97 97.
- Grupa Anonimowych Alkoholików, Wołów pl. Szkolny 2, wtorek godz. 17.00, niedziela godz. 17:00, Ścinawa ul. Zgody 12 (salka katechetyczna), piątek godz. 17.00, tel. zaufania 71 321 21 24 od godz. 16:00.
- Punkt Wspierania Rodzin, Rynek 18, Brzeg Dolny, GOSP. p. nr 2, wtorek 17.00–19.00, tel. 071 319 56 62, w. 19.
- Psycholog, Rynek 18, Brzeg Dolny, GOSP. p. nr 2, poniedziałek – piątek 16.00–20.00, tel. 071 319 56 62, w. 19.
- Poradnia Problemów Uzależnień, pon., wt. 7.30–13.30, śr., czw. 7.30–17.30, tel. 071 319 56 62.
- Gminna Komisja Rozwiązywania Problemów Alkoholowych w Wołowie, Centrum Profilaktyki Uzależnień, 56-100 Wołów, pl. Szkolny 2, tel. 071 389 14 95, e-mail: gkrpawolow@op.pl - inicjuje działania związane z profilaktyką i rozwiązywaniem problemów alkoholowych, - podejmuje czynności zmierzające do orzeczenia o zastosowaniu wobec osoby uzależnionej od alkoholu obowiązku poddania się leczeniu w zakładzie lecznictwa odwykowego, - opiniuje wnioski o wydanie zezwolenia na sprzedaż napojów alkoholowych. W Punkcie Konsultacyjnym Komisji dyżury pełnią: Pełnomocnik Burmistrza ds. Realizacji GPP i RPA – poniedziałki, wtorki, środy i piątki w godz. 9.30-12.30. Psycholog – poniedziałki od godz. 16.00-19.00., czwartki od godz. 15.00- 18.00. Konsultant ds. uzależnień – środy od godz.16.00-19.00. Odbywają się spotkania: - Grupy terapeutycznej dla osób uzależnionych – w poniedziałki od godz. 17.00. - Grup AA – we wtorki i w niedziele od godz. 17.00. - Grupy Al–Anon w piątki w godz. 17.00-19.00.

- Poradnia Psychologiczno-Pedagogiczna w Brzegu Dolnym, ul. 1 Maja 1A, I piętro (dawny internat ZSZ), tel. 071 319 99 94, proponuje dzieciom, młodzieży, rodzicom i nauczycielom szeroką ofertę psychologiczną, pedagogiczną i logopedyczną, m.in. w zakresie: diagnozy, terapii, profilaktyki, poradnictwa, planowania kariery zawodowej. Wizyty BEZPŁATNE. Czynne od poniedziałku do piątku w godz. 8.00–15.00.
- Powiatowa Stacja Sanitarno-Epidemiologiczna w Wołowie, kontakt 071 389 28 56, po godzinach urzędowania oraz w dni wolne od pracy, telefon dyżurny – 0604 208 816.
- Grupa Anonimowych Narkomanów Grupa „Warriors", spotkania w niedzielę od 16:00 do 18:00 w 2. niedzielę miesiąca, miting otwarty, Brzeg Dolny, ul. Zwycięstwa 5 (wejście po prawej stronie) tel. kontaktowy 790491700.

URZĘDOWA KASACJA POJAZDÓW
P.P.H.U."T"
ul. Kościuszki 9
55-140 Żmigród
Telefon całodobowy:
600 403 082
- wydajemy zaświadczenia kasacji pojazdów do wydziału komunikacji i firm ubezpieczeniowych
- bezpłatny transport (laweta)
- wszystkie czynności załatwiamy na miejscu
REKLAMA

OSK BETA L
Bernard Kuska
Kurs prawa jazdy kategorii:
B, B+E (daje uprawnienia do jazdy ciągnikiem)
692 520 635
bernardkuska@wp.pl
REKLAMA

Gabinet Weterynaryjny
„EUROVET"
www.eurovet.com.pl
Oferujemy:
- badanie laboratoryjne krwi i moczu (na miejscu),
- lecznictwo i profilaktyka,
- chirurgia,
- okulistyka i stomatologia,
- USG,
- zwierzęta egzotyczne i ptaki,
- czipowanie i paszporty,
- strzyżenie i zabiegi kosmetyczne.

Wojciech Poral specjalista chirurg 696 302 170
Krzysztof Franas 696 027 476
Wołów, ul. Poznańska 2
pon. - pt. 8:00-18:00
sob. 9:00-14:00
tel. 71/389 42 64
REKLAMA

eprasa.pl 4aa3326b5a

WOŁOWSKI OŚRODEK KULTURY ZAPRASZA
KIERUNEK KULTURA

• WYJAZDY DO PLACÓWEK EDUKACYJNYCH •
- 12.08 - Zamek Śląskich Legend u Podnóży Gór Izerskich
- 26.08 - Zielony Wulkan - Ogród Ziołowy u Podnóży Gór Kaczawskich

OBOWIĄZUJĄ ZAPISY
ILOŚĆ MIEJSC OGRANICZONA
tel. 71 389 26 43

WOK

KOSZTY WYJAZDU: 50 zł
(w cenie przejazd, zwiedzanie, warsztaty, poczęstunek)

06 08
Plac Zabaw na osiedlu Ścinawska

20 08
Park Gancarz

GODZ. 14:00-17:00

WOK

Sala Weselna
Piwnica pod Wołami
Sala Weselna & Catering
Catering

Wesela Komunie Chrzciny Stypy Bankiety

Wołów ul. Koszarowa 1-3 tel. 884 816 191

REKLAMA

KURIER GMIN

TYGODNIK • WYDAJE „Agencja Reklamowo-Medialna ART" Marta Ringart Orłowska, redakcja: Marta Ringart-Orłowska (redaktor naczelna), Grzegorz Kuliński (skład), Dominika Iskierka (reklama i marketing), Katarzyna Dolata (administracja, reklama, marketing), Dariusz Judziński (dziennikarz sportowy), Dagmara Zielińska (dziennikarz), Adrianna Orłowska (dziennikarz), stali współpracownicy: Marek Czwartyński. Redakcja i biuro ogłoszeń: Wołów, ul. Zwycięstwa 15 – czynne od poniedziałku do piątku 8.00-16.00, tel. 071/ 319 79 18; • Skład własny • Druk: Agora-Poligrafia Sp. z oo • Redakcja nie odpowiada za treść ogłoszeń, reklam i życzeń. Zastrzega sobie prawo zmiany tytułów, skracania i adiustacji tekstów • Wzory reklam chronione są prawem autorskim • Materiałów niezamówionych nie zwracamy • Nasz adres poczty elektronicznej: sekretariat@kuriergmin.pl; reklama@kuriergmin.pl; internet: www.kurier-gmin.pl. Nakład 3000-4000 tys. sztuk.

NA ZDROWIE NA ZDROWIE

Pomoc w Centrach Zdrowia Psychicznego

Jeśli doświadczasz kryzysu psychicznego lub właśnie wychodzisz ze szpitala, możesz dostać przyjazną, rozbudowaną, dostosowaną do przypadku pomoc w Centrum Zdrowia Psychicznego. Jest ich 29. Powstały, żeby uczynić opiekę bardziej dostępną i zróżnicowaną. Sprawdź czy w twojej dzielnicy lub powiecie jest takie miejsce. Pełna lista centrów i obszar ich działania znajduje się na stronie czp.org.pl w zakładce mapa centrów. Centra mają też swój profil na fb - Pilotaż Centrów zdrowia Psychicznego.

Z pomocy Centrów Zdrowia Psychicznego, jak i innych miejsc świadczących pomoc w przypadku zaburzeń zdrowia psychicznego a działających w ramach NFZ, można uzyskać pomoc bezpłatnie także wtedy, gdy nie jest się ubezpieczonym. W tej sytuacji ma się też prawo do refundowanych leków.

Jak wygląda wizyta w Centrum Zdrowia Psychicznego?

Specjaliści – pielęgniarka psychiatryczna, psycholog, psychoterapeuta lub psychiatra, czekają tu na Ciebie w Punkcie Zgłoszeniowo - Koordynacyjnym.

Nie obowiązują żadne zapisy. Nie trzeba zapowiadać swojego przyjścia ani się rejestrować wcześniej. Do Centrum Zdrowia Psychicznego możesz przyjść w każdej chwili (w godzinach jego pracy). Centrum Zdrowia Psychicznego czynne jest w każdy dzień powszedni od poniedziałku do piątku, od 8 do 10 godzin na dobę w zależności od miejsca, w którym się znajduje. Najczęściej od godz. 8 do 18.

Jeśli Ty jesteś zaniepokojony swoim zdrowiem do Centrum Zdrowia Psychicznego możesz przyjść sam lub z bliskimi, żeby czuć się raźniej. Jeśli się zgodzisz, bliska osoba będzie przy Tobie podczas konsultacji. Będzie mogła opowiedzieć specjaliście, o tym jakie objawy w Twoim zachowaniu ją niepokoją. Jeśli nie będziesz chciał, żeby komentowała Twój stan, może po prostu siedzieć obok, żebyś czuł się bezpieczniej.

Specjalista, który z Tobą porozmawia, zbada Cię i ewentualnie zrobi wywiad rodzinny z Tobą i bliskimi, po prostu w Wami porozmawia, i opracuje dla Ciebie plan leczenia. Jeśli Twój przypadek zostanie uznany za pilny, leczenie wystartuje nie później niż 72 godziny od konsultacji w Punkcie Zgłoszeniowo - Koordynacyjnym. Będzie tak ułożone, żeby jak najlepiej pasowało do twoich potrzeb, do problemów, z którymi się borykasz. Może się okazać, że będą Ci potrzebne regularne konsultacje z psychiatrą, terapia prowadzona przez psychologa - indywidualna lub grupowa, leczenie w trybie dziennym (rano będziesz wchodził na oddział, gdzie przez cały dzień są zajęcia terapeutyczne a po południu wracał do domu), pielęgniarka środowiskowa będzie odwiedzała Cię w domu, dostaniesz wsparcie od asystenta zdrowienia, osoby po kryzysie psychicznym, która po odpowiednim przeszkoleniu służy pomocą osobom, którzy w kryzysie trwają i ich bliskim.

Kto może szukać pomocy w Centrum Zdrowia Psychicznego? Każdy, kto skończył 18 lat i mieszka na terenie, którym ono się opiekuje. Więcej informacji o Centrach Zdrowia Psychicznego znajdziesz na stronie centrów czp.org.pl i na profilu na Facebooku – Pilotaż Centrów Zdrowia Psychicznego. Kontakt: biuro.pilotaz@ipin.edu.pl.

Gdzie jeszcze szukać pomocy?

Biuro Rzecznika Praw Pacjenta tel. 800 190 590, bezpłatny telefon, pod którym można poznać swoje prawa pacjenta, uzyskać wskazówki, gdzie szukać pomocy.

Centrum wsparcia dla osób w stanie kryzysu psychicznego, tel. 800 70 2222. Telefon czynny przez całą dobę. Dyżurują przy nim psycholodzy Fundacji ITAKA. Udzielają porad i kierują do odpowiedniej placówki w danym regionie.

Gdzie szukać pomocy, jeśli nie ukończyłeś 18 lat?

116 111 Telefon Zaufania dla Dzieci i Młodzieży, czynny codziennie całą dobę.

inf

Najczęstsze objawy kryzysu psychicznego:

- kłopoty ze spaniem, nie możesz zasnąć, śpisz zdecydowanie za dużo
- skoki nastroju od ogromnej euforii po stany depresyjne
- kłopoty z pamięcią krótkotrwałą
- lęki, fobie, ataki paniki
- rozdrażnienie, silniejsze odbieranie dźwięków
- utrata chęci życia, myśli samobójcze
- nagłe skoki wagi – utrata jej lub przybieranie na niej
- chęć izolacji
- psujące się poprawne dotąd relacje z ludźmi
- kłopoty z koncentracją, nauką
- kompulsywne wykonywanie jakichś czynności
- lęk czy smutek odczuwany po stracie bliskiej osoby, rozstaniu, utracie pracy, przerwaniu nauki
- ból brzucha, stawów, pleców, głowy
- częste infekcje

NEUROLOG

• Elżbieta Buczkowska, specjalista neurolog, przyjmuje w prywatnym gabinecie w Obornikach Śl., ul. Dworcowa 36C. Poniedziałek w godz. 15.30-16.30 **tel. 603 999 676**

PSYCHOLOG

• **Psycholog Wołów** **tel. 796733492.**

PSYCHIATRA

• Katarzyna Leszczyńska, specjalista psychiatra. Prywatny gabinet, Brzeg Dolny, ul. Zwycięstwa 9/2, wizyty domowe. Nerwice, depresje, zaburzenia psychiczne, **tel. 606 286 236**

• Prywatny Gabinet Psychiatryczny, Magdalena Krakowska-Kociołek, **specjalista psychiatra** ul. Inwalidów Wojennych 19, Wołów (budynek KRUS), pon. 15.00–18.00. Po wcześniejszej rejestracji: **604 433 803. Wizyty domowe.**

STOMATOLOG

• **Stomatologia dla Rodziny** Kompleksowe leczenie stomatologiczne, nowoczesne materiały, radiowizjografia, RTG, chirurgia, protetyka. Oborniki Śl., ul. Łokietka 22 **Rejestracja: 71 310 26 12**

UROLOG

• Aleksander Biały Chirurg Specjalista Urolog Prywatny Gabinet Urologiczny, USG, Wołów ul. Piłsudskiego pok.115 (przychodnia rejonowa) Środa 15:00-18:00 **tel. 601206357, (71) 389 26 62**

ORTOPEDA

• Waldemar Olszowiec, specjalista ortopeda, specjalista chirurgii urazowej. NZOZ, ul. Zwycięstwa 9/2, Brzeg Dolny. Przyjmuje: poniedziałek: 15.00–18.00. Leczenie zachowawcze i operacyjne schorzeń narządu ruchu, **tel. 71 319 07 66**

FIZJOTERAPEUTKA

• Dyplomowana masażystka Monika Kryś Rodzaje masaży:
-masaż leczniczy : bóle kręgosłupa spowodowane np. lwą kulszową, długotrwałym stresem, siedzącym trybem życia.
-drenaż limfatyczny- zmniejsza obrzęki i cellulit, ujędrnia skórę.
-masaż relaksacyjny : redukcja napięcia mięśniowo-nerwowe, odprężenie i zmniejszenie poziomu stresu.
Dojazd do Klienta **tel. 781471014**

Zespół opieki domowej
Punkt Konsultacyjny w Rejonowej Przychodni w Wołowie, ul. Piłsudskiego 34, 56-100 Wołów, czynny we wtorek i piątek, godz. 9.00-14.00, pokój nr 202 II piętro, telefon: 728 228 192.
W ramach kontraktu z Narodowym Funduszem Zdrowia obejmujemy opieką paliatywno - hospicyjną pacjentów z następującymi schorzeniami:
• choroby nowotworowe,
• owrzodzenia odleżynowe,
• niewydolność oddechowa niesklasyfikowana gdzie indziej.
Zapewniamy bezpłatną:
• opiekę lekarską i pielęgniarską w domu chorego,
• leczenie bólu według najnowszych standardów i innych objawów towarzyszących chorobie nowotworowej,
• leczenie odleżyn,
• rehabilitację,
• wsparcie psychologiczne,
• żywienie dojelitowe dietą przemysłową,
• nieodpłatne wypożyczanie sprzętu medycznego.
REKLAMA

Wojciech Ugorski
specjalista radiolog
USG
wt.15–18, pt. 16–18
ul. Piłsudskiego 34
Przych. Rejon., gab. 115
600 069 413
REKLAMA

USG SERCA
USG BRZUCHA
kardiolog, specjalista chorób wewnętrznych
lek. med. Paweł Rehan
wtorki i czwartki
16.00–17.00
ul. Inw. Wojennych 19
Wołów (bud. KRUS)
tel. 604 523 262
REKLAMA

KONSULTACJE UROLOGICZNE
dr nauk med. Patrik Forszt
Specjalista urolog, FEBU
Choroby nerek, pęcherza, prostaty, zaburzenia potencji, USG NA MIEJSCU
Przyjęcia w Wołowie i Brzegu Dolny co wtorek od godz. 15:30
Brzeg Dolny DSCM
M. Iwaszkiewicz
ul. Wilcza 6
rejestracja 71 3190766
www.forszt.pl
Wołów
Manamedica
ul. Inwalidów Wojennych 13
rejestracja 71 3895360
REKLAMA

Dr nauk med. Mariusz Krawczyk
specjalista chirurg-onkolog
USG:
• piersi • tarczycy
• ślinianek • węzłów chłonnych
• dermatoskopia - badanie znamion barwnikowych
Czwartki 16.00-18.00 **tel. 606 456 454**
Wołów, ul. Inwalidów Wojennych 19 (bud. KRUS)
REKLAMA

Prywatny Gabinet Ginekologiczny
dr n.med. Krzysztof Ćwiklicki
Specjalista ginekolog-położnik
- USG,
- KTG,
- KONIZACJA,
- CYTOLOGIA.
Przyjmuje: wt.- czw. 16:00 - 18.00
Brzeg Dolny, ul. Kętrzyńskiego 1
(naprzeciwko Przychodni w budynku Apteki Dolnobrzeskiej)
tel. 696 485 738
REKLAMA

Kup ekuriera
w naszym kiosku na
www.kuriergmin.pl
Docieramy nawet
do 70 tys.
użytkowników

eprasa.pl 4aa3326b5a

PRZETARGI * OGŁOSZENIA * INFORMACJE

BURMISTRZ GMINY WOŁÓW

informuje, że na stronach internetowych Urzędu Miejskiego w Wołowie www.wolow.pl, **oraz** www.bip.wolow.pl **zamieszczono wykazy nieruchomości przeznaczonych do zbycia**

Położenie nieruchomości	Opis	Tryb zbycia	Termin na składanie wniosków przez osoby mające pierwszeństwo w nabyciu
Lubiąż ul. Ogrodowa	Działka nr 621/28 Am 3 o pow. 0,0639 ha, teren zabudowy mieszkaniowej jednorodzinnej	Przetarg nieograniczony	29.09.2020
Lubiąż ul. Ogrodowa	Działka nr 627/4 Am 3 o pow. 0,1175 ha, teren zabudowy mieszkaniowej jednorodzinnej	Przetarg nieograniczony	29.09.2020
Lubiąż ul. Ogrodowa	Działka nr 627/3 Am 3 o pow. 0,1182 ha, tereny zabudowy mieszkaniowej jednorodzinnej	Przetarg nieograniczony	29.09.2020
Mojęcice ul. Główna	Działka zabudowana budynkiem handlowo-usługowym o pow. użytkowej 41m2 na dz. nr 196Am2	Przetarg nieograniczony	29.09.2020

Wykazy zostały wywieszone na okres 21 dni na tablicy ogłoszeń Urzędu Miejskiego w Wołowie (Rynek 34) w przybudówce B Ratusza. Szczegółowe informacje można uzyskać w Wydziale Geodezji i Gospodarki Nieruchomościami – tel. 71/ 319 13 14, 71/ 319 13 15.

BURMISTRZ GMINY WOŁÓW

podaje do publicznej wiadomości
Wyciąg z ogłoszenia o III ustnym przetargu nieograniczonym na sprzedaż nieruchomości położonej w Wołowie przy ul. Miłej.

Przedmiotem przetargu jest sprzedaż działki niezabudowanej położonej przy ul. Miłej w Wołowie nr **5/5 Am 46** o pow. 0,0925 ha. Księga Wieczysta nr KW WR1L/00025160/1.
W Miejscowym Planie Zagospodarowania Przestrzennego działka jest oznaczona symbolem MN/136 – teren zabudowy mieszkaniowej jednorodzinnej.
Forma zbycia – przeniesienie prawa własności.
Cena wywoławcza – 47.000,00 zł.
Do ceny wylicytowanej w przetargu zostanie doliczony podatek VAT wg stawki 23%.
Wadium – 4.700,00 zł.
Przetarg na sprzedaż ww. nieruchomości odbędzie się w dniu **22.09.2020 r. o godz. 10.00** w siedzibie Urzędu Miejskiego w Wołowie (Rynek 34, sala sesyjna).
Ogłoszenie o przetargu zostało wywieszone na tablicach ogłoszeń Urzędu Miejskiego w Wołowie w przybudówce B Ratusza i w budynku głównym, a także opublikowane na stronach internetowych Urzędu Miejskiego www.bip.wolow.pl oraz www.wolow.pl.
Szczegółowe informacje można uzyskać w Wydziale Geodezji i Gospodarki Nieruchomościami – przybudówka B Ratusza, pokój nr 14, telefonicznie pod numerem 71/ 319 13 15, 71/ 319 13 14.

BURMISTRZ GMINY WOŁÓW

informuje, że na stronach internetowych Urzędu Miejskiego w Wołowie www.wolow.pl, **oraz** www.bip.wolow.pl **zamieszczono ogłoszenia o przetargach na sprzedaż nieruchomości:**

Położenie	Opis/ nr działki, przeznaczenie w MPZP	Data przetargu	Termin wpływu wadium	Cena wywoławcza
Stary Wołów	Działka nr 228/11 Am1 o pow. 0,1275 ha wraz z udziałem 1/3 części w dz. nr 228/10 Am1	22.09.2020	16.09.2020	29.600,00 zł + 23 % VAT
Wołów, ul. Miła	Działka nr 5/5 Am 46 o pow. 0,0925 ha, pod budownictwo mieszkaniowe jednorodzinne	22.09.2020	16.09.2020	47.000,00 zł + 23 % VAT
Wołów, ul. Gen. W. Sikorskiego	Działka nr 162 Am 28 o pow. 0,0479 ha, pod usługi	02.09.2020	27.08.2020	48.400,00 zł + 23 % VAT
Wołów, ul. Ścinawska	Działka nr 8/14 Am 25 o pow. 0,1314 ha, pod budownictwo mieszkaniowe jednorodzinne	02.09.2020	27.08.2020	77.000,00 zł + 23 % VAT
Wołów, ul. S. Lema	Działka nr 16/104 Am 50 o pow. 0,1195 ha, pod budownictwo mieszkaniowe jednorodzinne	08.09.2020	02.09.2020	68.000,00 zł + 23 % VAT
Wołów, ul. J. Giedroycia	Działka nr 16/105 Am 50 o pow. 0,1290 ha, pod budownictwo mieszkaniowe jednorodzinne	08.09.2020	02.09.2020	75.000,00 zł + 23 % VAT

Ogłoszenia zostały wywieszone na tablicach ogłoszeń Urzędu Miejskiego w Wołowie (Rynek 34) w budynku głównym oraz w przybudówce B Ratusza. Informacje można również uzyskać w Wydziale Geodezji i Gospodarki Nieruchomościami – telefonicznie pod numerem 71/ 319 13 24, 71 319 13 15.

BURMISTRZ GMINY WOŁÓW

podaje do publicznej wiadomości
Wyciąg z ogłoszenia o II ustnym przetargu nieograniczonym na sprzedaż nieruchomości położonej w Starym Wołowie

Przedmiotem przetargu jest sprzedaż działki niezabudowanej nr **228/11 Am1** w o pow. 0,1275 ha.
Księga Wieczysta nr KW WR1L/00040775/6 wraz z udziałem 1/3 części w działce nr 228/10 Am1 o pow. 0,0378 ha, Księga Wieczysta nr WR1L/00045228/2.
W Miejscowym Planie Zagospodarowania Przestrzennego działki oznaczone są symbolem **MNR/11** – tereny zabudowy zagrodowej i mieszkaniowej jednorodzinnej oraz **KDPJ/23** – ciągi pieszo - jezdne, w granicach strefy ochrony konserwatorskiej zabytków archeologicznych oznaczonych na rysunku symbolem OW.
Forma zbycia – przeniesienie prawa własności.
Cena wywoławcza – 29.600,00 zł.
Do ceny wylicytowanej w przetargu zostanie doliczony podatek VAT wg stawki 23%.
Wadium – 3.000,00 zł.
Przetarg na sprzedaż ww. nieruchomości odbędzie się w dniu **22.09.2020r. o godz. 11.00** w siedzibie Urzędu Miejskiego w Wołowie (Rynek 34, sala sesyjna).

Ogłoszenie o przetargu zostało wywieszone na tablicach ogłoszeń Urzędu Miejskiego w Wołowie w przybudówce B Ratusza i w budynku głównym, a także opublikowane na stronach internetowych Urzędu Miejskiego www.bip.wolow.pl oraz www.wolow.pl. Szczegółowe informacje można uzyskać w Wydziale Geodezji i Gospodarki Nieruchomościami – przybudówka B Ratusza, pokój nr 14, telefonicznie pod numerem 71/ 319 13 15, 71/ 319 13 14.

BURMISTRZ GMINY WOŁÓW

informuje, że na stronach internetowych Urzędu Miejskiego w Wołowie
www.wolow.pl**, oraz** www.bip.wolow.pl **zamieszczono**
wykazy nieruchomości przeznaczonych
do dzierżawy i najmu:

Miejscowość	Nr geodezyjny	Opis nieruchomości	Termin wywieszenia wykazu od:
Wołów, ul. Panieńska	dz. nr 80/1, 80/2, 80/3, 80/6, 80/7, 80/9 Am- 35	Garaż, o pow. 15,46 m^2	07.08.2020 r.
Wołów, ul. Korzeniowskiego	dz. nr 11/48 Am- 35	Garaż, o pow. 19,00 m^2	07.08.2020 r.

Wykazy zostały również wywieszone na okres 21 dni na tablicach ogłoszeń Urzędu Miejskiego w Wołowie Rynek 34, wejście C. Szczegółowe informacje można uzyskać w Wydziale Zasobów Lokalowych – pokój nr 17, tel. 319 13 64.

eprasa.pl 4aa3326b5a

KURIER GMIN
TYGODNIK POWIATU WOŁOWSKIEGO
www.kuriergmin.pl

Mieszkańcy łapią deszcz i walczą o nagrody

Przedsiębiorstwo Wodno-Kanalizacyjne w Wołowie ogłosiło konkurs. Do wygrania są beczki na wodę deszczową o pojemności 360 litrów każda. Część nagród już trafiła do autorów zdjęć.

Mieszkańcy mogli wysyłać zdjęcia pokazujące zagospodarowanie ogrodów, balkonów, terenów zielonych na terenie gminy z uwzględnieniem proekologicznych działań, instalacji lub projektów. W poniedziałek komisja w składzie: Małgorzata Hermaszewska, Agnieszka Krupa oraz Rafał Borzyński wybrała 15 najciekawszych propozycji gospodarowania wodą opadową. Zwycięzcy to: Daniel Mucha, Agnieszka Guzal, Katarzyna Bielecka, Bożenna Czarny, Maria i Andrzej Nowak, Urszula Trymbulak, Marzena Juzwa, Danuta Haller, Aldona Augustyńska - Mikołajczyk, Marta Wójcik, Monika Czyżowicz, Magdalena Gołębiowska-Salamon, Maria Rybacka, Joanna Cieślik, Tomasz Andrzejewski.

Wszystkie zdjęcia zostały też zaprezentowane na gminnym fanpage. Dodatkowe nagrody wygrają ci ich autorzy, którzy zbiorą najwięcej lajków. To głosowanie trwa do 20 sierpnia.

kk

Fot.UM Wołów

Mieszkańcy Wołowa udowadniają, że działania ekologiczne są im bliskie.

Fot.UM Wołów

Mieszkańcy walczą o beczki na deszczówkę.

Fot.UM Wołów

Mieszkańcy przedstawili kilkadziesiąt propozycji swoich eokologicznych działań.

Fot.UM Wołów

Głosy na wybrane rozwiązania ekologiczne można oddawać do 20 sierpnia.

Fot.UM Wołów

Mieszkańcy mogli wysyłać zdjęcia pokazujące zagospodarowanie ogrodów.Autor tej fotografii został nagrodzony w pierwszej odsłonie konkursu.

Fot.UM Wołów

Różne są sposoby na łapanie deszczówki. To rozwiązanie nagrodziła gminna komisja.

Fot.UM Wołów

Wygrają ci ich autorzy, którzy zbiorą najwięcej lajków.

Fot.UM Wołów

Mieszkańcy walczą o 30-litrowe beczki.

Fot.UM Wołów

Piękne ogrody zasilane deszczówką.

eprasa.pl 4aa3326b5a