www.kuriergmin.pl Nr 31 (1631), Rok XXXIII

KURIER GMIN

TYGODNIK POWIATU WOŁOWSKIEGO

Czwartek, 4 sierpnia 2022 ISSN 1426 - 1057 Cena 3,70zł (w tym 5% VAT)

Gdzie złożyć i kiedy wniosek o dopłatę na węgiel?

Dwie kobiety okradły staruszkę w Lubiążu

Nie chcesz opóźnionych pociągów? Daj swój sprzeciw i podpisz petycję

Fot. Komenda Powiatowa Policji w Wołowie

ODZNACZENIA, AWANSE I NAGRODY

TAK ŚWIĘTOWAŁA POLICJA

Mieszkania na Osiedlu Ludowa tańsze aż o 40 tys. zł. Takich promocji jeszcze nie było

Moda na pole dance. Kobiety pokochały taniec na rurze

Pijany jechał całą szerokością jezdni. Policji tłumaczył, że był na rybach

PSYCHOLOG DZIECIĘCY
PRZEDZIAŁ WIEKOWY 3-21 LAT
KONSULTACJE PO GODZ. 15.00
NOWOCZESNY GABINET
Centrum Medyczne DSCM
ul. Wilcza 6 Brzeg Dolny
71 319 00 67, 319 70 07
www.dscm.com.pl
REKLAMA

SKUP ZŁOMU
PĘGÓW
ul. Główna 79
Czynne 8-17
Skupujemy złom oraz metale kolorowe. Odbieramy złom również swoim transportem, możemy wysłać auto z HDS. Waga - najazd 60 t.
www.zlompegow.pl
Aktualizuj ceny telefonicznie
600 56 20 36
REKLAMA

epraso.pl 9db9229e1f

Droga między Ścinawą a Wołowem będzie remontowana

To bardzo dobra informacja dla kierowców.

Dolnośląska Służba Dróg i Kolei we Wrocławiu ogłosiła przetarg na prace projektowe na przebudowę wraz z rozbudową drogi wojewódzkiej nr 340 na odcinku Ścinawa - Wołów. Termin składania ofert mija 2 września

- Wykonanie dokumentacji dla przebudowy drogi Wołów - Ścinawa da zielone światło do ogłoszenia przetargu na prace drogowe - informuje Urząd Miejski w Wołowie **kk**

Hektary ścierniska w ogniu. Spłonęło też zboże

Fot. redakcja kuriergmin

Do dwóch dużych pożarów doszło w minionym tygodniu w powiecie wołowskim.

29 lipca strażacy z Wołowa zostali zaalarmowani o pożarze ścierniska w miejscowości Rogów. - Kiedy pojawiliśmy się na miejscu okazało się, że pali się też zboże na pniu, a pożar niebezpiecznie zbliża się do lasu - mówi Paweł Gibek z wołowskiej straży pożarnej.

Strażacy ochronili las, ale spaliły się 54 ary ścierniska i 5 arów pszenicy. Na miejscu interweniowały trzy zastępy straży pożarnej.

Do podobnego zdarzenia doszło w Krzydlinie Wielkiej, gdzie pożar zajął 30 arów ścierniska i 10 beli słomy. Strażacy z czterech jednostek ugasili ogień, podając cztery prądy wody. **kk**

Śnięte ryby w Odrze. Czy to dotyczy także naszego powiatu?

W minionym tygodniu służby z Oławy zostały zaalarmowane o setkach śniętych ryb w Odrze. Czy problem dotyczy również powiatu wołowskiego?

Woda na pewno została zatruta, jednak nie u nas. Przypłynęło to z góry, czyli od strony Opola. Prawdopodobnie zatrucie ma miejsce na wysokości Kędzierzyna-Koźla - mówił RMF FM Andrzej Świętach, prezes wrocławskiego okręgu Polskiego Związku Wędkarskiego.

Czy problem dotyczy także powiatu wołowskiego? - Nie mamy takich informacji od wędkarzy, nie byliśmy też wzywani na interwencję - zapewnia Paweł Gibek z wołowskiej straży pożarnej. **kk**

Wakacyjny konkurs dla całych rodzin!

Mamy dla Was aż 15 darmowych rodzinnych biletów wstępu do „Tajemniczej Kraina Turisede". Na jeden bilet mogą wejść 2 osoby dorosłe i maksymalnie 3 dzieci.

Są one do wykorzystania w dowolnie wybranym przez Państwa terminie do końca października 2022 roku. A idealną okazją jest pierwszy weekend września. Odbywa się wówczas festiwal „Folklorum - igrzysk turisedyjskich". Co zrobić, aby dostać od nas takie bilety i przeżyć niesamowitą przygodę? Wystarczy, że prześlecie zdjęcie jak spędzacie wakacje na maila sekretariat@kuriergmin.pl lub naszego facebooka? Zdjęcia opublikujemy. Ten kto będzie miał najwięcej polubień i udostępnień otrzyma bilet.

Park „Tajemniczej Kraina Turisede" znajduje się po obu stronach Nysy Łużyckiej, ok.20 km na północ od Europamiasta Gorlitz/Zgorzelec. Park zajmuje ponad pięć hektarów, bez karuzeli i diabelskich młynów, ale za to pełen uroku, natury i przygód dla całej rodziny - teatr do gier, niekończące się tunele, dzikie huśtawki, labirynty, ścieżki rowerowe, wioska domków na drzewie, dom dla lalek do zabawy, a także ścieżki w koronach drzew. Na terenie parku znajduje się również pierwszy niemiecki Hotel domków na drzewach.

Zapraszamy do zabawy.

Sponsorem nagrody jest Park „Tajemniczej Kraina Turisede".

* O zamknięciu konkursu decyduje Redakcja. **inf**

OKNA
SYSTEMY OKIENNE I DRZWI Z PCV
PRASBET
WYSOKA JAKOŚĆ I NISKIE CENY
PRODUCENT
KBE SYSTEMY OKIENNE
Zbigniew Bocian
WINKHAUS
Wołów, ul. Składowa 5/3 (boczna W. Witosa)
tel. 071 389 37 96
REKLAMA

BUSINESS ACCOUNTING
Business Accounting Sp. z o.o.
ul. Piłsudskiego 34/5
56-100 Wołów
Certyfikat do usługowego prowadzenia ksiąg nr 29159/2008, certyfikat głównego księgowego, dyplomowana księgowa
mgr Monika Stalska
— Księgi rachunkowe wg UoR / MSR
— Sprawozdania finansowe
— Księga Przychodów i Rozchodów
— Rozliczenia ZUS
— Obsługa kadrowo-płacowa
— Przygotowanie i wysyłka plików JPK
tel. 713 894 790
info@biuroacc.pl biuroacc.pl
REKLAMA

TERPOL
Producent rolet, żaluzji, moskitier
Wińsko, Rolna 10
tel. 071 389 83 03, 602 893 328
biuro@terpol.eu
www.terpol.eu
REKLAMA

USŁUGI ZŁOTNICZE
Marcin Maniszewski
SKUP ZŁOTA
GRAWER
tel. 507 079 239
Wołów, ul. Poznańska 14/1
REKLAMA

eprasa.pl 9db9229e1f

Pijany jechał całą szerokością jezdni. Policji tłumaczył, że był na rybach

68-latek jechał motorowerem od lewej do prawej krawędzi jezdni. Funkcjonariusz jechał z naprzeciwka i zmuszony był zjechać na pobocze, aby uniknąć zderzenia z mężczyzną. Okazało się, że kierujący miał 2 promile alkoholu w organizmie.

W poniedziałek, 18 lipca, około godz. 17, policjant ścinawskiego komisariatu sierż. sztab. Przemysław Kwiatkowski, jadąc prywatnym samochodem na służbę, w jednej z miejscowości na terenie powiatu wołowskiego, zwrócił uwagę na kierującego motorowerem jadącego z naprzeciwka, który poruszał się całą szerokością drogi. Jechał „zygzakiem" od lewej do prawej krawędzi jezdni. Na wysokości przejazdu kolejowego, funkcjonariusz musiał zjechać na pobocze, aby uniknąć zderzenia z mężczyzną. Mając podejrzenia, że kierujący może być nietrzeźwy, powiadomił dyżurnego z Wołowa i zawrócił za mężczyzną.

Po zatrzymaniu motorowerzysty i uniemożliwieniu mu dalszej niebezpiecznej jazdy, mundurowy poinformował mężczyznę, że jest policjantem i jakie są jego podejrzenia. Wówczas cyklista zszedł ze swojego pojazdu i próbował pieszo oddalić się od mundurowego, aby uniknąć odpowiedzialności prawnej za swój czyn. Kiedy policjant go próbował obezwładnić stał się agresywny i nie wykonywał poleceń.

Na miejsce przyjechali policjanci z wołowskiej drogówki. Mundurowi ustalili, że za kierownicą motoroweru siedział 68-letni mieszkaniec powiatu wołowskiego. Badanie wykazało, że mężczyzna miał 2 promile alkoholu w organizmie.

68-latek stracił już prawo jazdy, teraz stanie przed sądem. Za prowadzenie pojazdu mechanicznego „po spożyciu" grozi mu kara do 2 lat pozbawienia wolności. Tłumaczył się, że łowiąc ryby wypił piwo, a w drodze do domu wstąpił do baru i tam również spożywał alkohol, a następnie podjął decyzję, że wróci do domu motorowerem.

kk

Kiedy ruszy remont Domu Szwajcara w Brzegu Dolnym?

64 tys. zł dofinansowania- tyle gmina Brzeg Dolny otrzymała na przedsięwzięcie, które zostanie zrealizowane w przyszłym roku. Cały koszt remontu to 180 tys. zł.

Dom Szwajcara wita wszystkich przy wjeździe do pałacu, w którym obecnie mieści się urząd z siedzibą burmistrza i dom kultury. Taka - witająca - była domu funkcja kiedyś, ponieważ był strażnicą. Budynek powstał w drugiej połowie XIX, gdy w Brzegu Dolnym (wtedy Dyhernfurth) uruchomiono linię kolejową.

Dzięki remontowi dom zyska nowy wygląd. Gmina po podpisaniu umowy o dofinansowanie z Urzędem Wojewódzkim rozpisze postępowanie przetargowe na wyłonienie wykonawcy rewitalizacji.

KaTa

Fot.redakcja kurier gmin

Dom Szwajcara

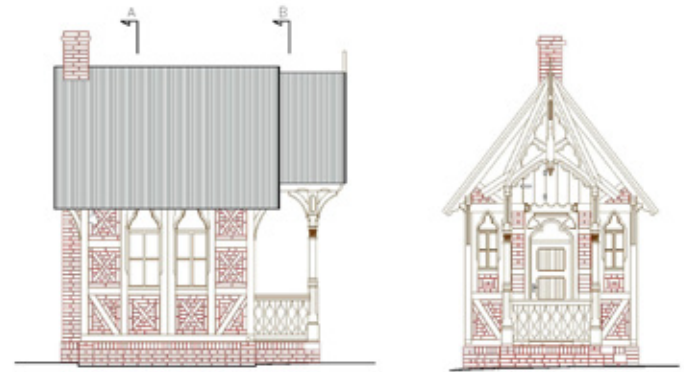

Dwie kobiety okradły staruszkę w Lubiążu

Nasza Czytelniczka prosi o pomoc! Publikujemy jej apel.

28 lipca, między godziną 13 a 14 została okradziona starsza pani w Lubiążu przy ulicy Wojska Polskiego - pisze pani Agnieszka. - To nie był już pierwszy raz, kiedy dwie kobiety „wpakowały" jej się do domu. Chciały założyć na nią koc, a starsza kobieta ze strachu nie stawiała oporu. Ukradły jej pieniądze, a przy dzisiejszych cenach i wysokości emerytury wiadomo, że każda złotówka na wagę złota.

- Jeśli ktoś przejeżdżał między szkołą a rozwidleniem na ulicę Ogrodową i św. Jadwigi w tych właśnie godzinach i ma zamontowaną kamerkę samochodową, to bardzo proszę o wiadomość prywatną - apeluje.

Policja wielokrotnie informuje o różnego rodzaju przestępstwach na osobach starszych. Przypominają o metodach jakimi posługują się złodzieje. Pamiętaj!

-Przestępcy zanim wykonają telefon do Ciebie bardzo dokładnie sprawdzają Twoją rodzinę, by informacje przez nich przekazane były jak najbardziej wiarygodne.

-Bądź ostrożny w kontaktach z osobami, których nie znasz! W razie wątpliwości zawsze poproś o pomoc.

-Zadzwoń na nr 112 i powiedz, że otrzymałeś/aś taki telefon. Pomożemy Ci zweryfikować przekazaną informację.

-Nie rób żadnych przelewów na konto, nie wypłacaj żadnej gotówki, zanim nie przekonasz się kim jest telefoniczny rozmówca telefoniczny.

kk

GLORIAN
Dom Pogrzebowy
Darmowa chłodnia i kaplica
Telefon całodobowy:
71 389 13 13
56-100 Wołów, ul. Panieńska I
Usługi Kamieniarskie i Cmentarne
REKLAMA

eprasa.pl 9db9229e1f

KURIER GMIN
TYGODNIK POWIATU WOŁOWSKIEGO
www.kuriergmin.pl

POŻEGNANIA

W dniu 26.07.2022r. odeszła w wieku 86 lat

Ś.P.

HELENA
GRZESZCZUK

Pogrzeb odbył się
w dniu 29.07.2022 r.o godz. 14:00
w kaplicy na cmentarzu komunalny w Wołowie.

GLORIAN Dom Pogrzebowy

W dniu 31.07.2022 r. odszedł w wieku 68 lat

Ś.P.

ZBIGNIEW
PIECHURA

Pogrzeb odbył się
w dniu 03.08.2022 r. o godz. 14:00
w kaplicy na cmentarzu komunalnym w Wołowie.

GLORIAN Dom Pogrzebowy

W dniu 29.07.2022r. odeszła w wieku 86 lat

Ś.P.

IRENA
KRAWIEC

Msza żałobna zostanie odprawiona
w dniu 04.08.2022 r.o godz. 14:00
w kaplicy na cmentarzu komunalny w Wołowie.

GLORIAN Dom Pogrzebowy

W dniu 31.07.2022 r. odeszła w wieku 93 lat

Ś.P.

KRYSTYNA
GĘBA

Pogrzeb odbył się
w dniu 03.08.2022 r. o godz. 12:00
w kaplicy na cmentarzu komunalnym w Wołowie.

GLORIAN Dom Pogrzebowy

W dniu 31.07.2022 r. odeszła w wieku 91 lat

Ś.P.

MARIANNA
POLAK

Msza żałobna zostanie odprawiona
w dniu 05.08.2022 r. o godz. 14:00
w Kościele Filialnym w Mojęcicach.

GLORIAN Dom Pogrzebowy

W dniu 01.08.2022 r. odszedł w wieku 74 lat

Ś.P.

BOGUMIŁ
WEŁNA

Msza żałobna zostanie odprawiona
w dniu 04.08.2022 r. o godz. 11:00
w kaplicy na cmentarzu komunalnym w Wołowie.

GLORIAN Dom Pogrzebowy

W dniu 30.07.2022 r. odszedł w wieku 91 lat

Ś.P.

TADEUSZ
MANASTERSKI

Msza żałobna zostanie odprawiona
w dniu 06.08.2022 r. o godz. 11:00
w kaplicy na cmentarzu komunalnym
w Obornikach Śląskich.

GLORIAN Dom Pogrzebowy

W dniu 02.08.2022 r. odszedł w wieku 61 lat

Ś.P.

STANISŁAW
BIELEŃ

Msza żałobna zostanie odprawiona
w dniu 04.08.2022 r. o godz. 13:00
w Kościele Parafialnym w Krzelowie.

GLORIAN Dom Pogrzebowy

Zapłać kartą za mandat

Duża część radiowozów z dolnośląskiej drogówki, wyposażona jest w terminale obsługujące karty płatnicze. Z uwagi na ten fakt policjanci przypominają, że mandat np. w związku z przekroczeniem prędkości, czy innymi wykroczeniami drogowymi, można opłacić bezpośrednio u policjanta.

Ta funkcjonalność działa już z powodzeniem od 4 lat i jest szczególnie przydatna w przypadku nakładania kar na kierowców spoza Polski, którym policjanci zgodnie z obowiązującymi przepisami, nie mogą wystawiać mandatów kredytowych. Wcześniej w przypadku nałożenia kary na cudzoziemca najczęściej partol wraz z ukaranym, musiał pojechać do najbliższego bankomatu, aby ten mógł pobrać pieniądze i uregulować należność.

Z rozwiązania bezdotykowego, szczególnie przydatnego w okresie pandemii, korzystają także bardzo często mieszkańcy województwa dolnośląskiego oraz inne osoby przejeżdżające przez nasz rejon. Płacąc mandat od razu w radiowozie, mogą bowiem zapomnieć o wizycie na poczcie, czy też w banku, z czym wiązało się wcześniej przyjęcie mandatu kredytowego.

Urządzenia przyjmują płatności najpopularniejszych międzynarodowych organizacji płatniczych, w tym także płatności telefonem, a także płatności za pośrednictwem systemu BLIK. Sama transakcja wygląda identycznie, jak w punktach i obiektach handlowych.

Terminale są na wyposażeniu większości pojazdów służbowych, które policjanci wykorzystują w codziennej służbie, gdy patrolują drogi miast i powiatów oraz rejon autostrady A4 i Autostradową Obwodnicę Wrocławia. Daje to możliwość wniesienia opłaty, tuż po stwierdzeniu wykroczenia.

Osoby, które nie zdecydują się na płatność na miejscu, tak jak wcześniej, otrzymują mandat kredytowy, który należy opłacić w ciągu 7 dni — przelewem - informuje asp. szt. Łukasz Dutkowiak, rzecznik prasowy Komendanta Wojewódzkiego Policji we Wrocławiu.

inf

Mieszkania na Osiedlu Ludowa tańsze aż o 40 tys. zł. Takich promocji jeszcze nie było

- Osiedle Ludowa przygotowało wielką, letnią promocję. Sprzedajecie mieszkania tańsze aż o 40 tys zł?
-Tak, dokładnie. Postanowiliśmy obniżyć cenę kilku mieszkań z drugiego etapu o okrągłe 40.000,00 zł.

- Co Was skłoniło do tak wielkiej promocji?
-Coraz wyraźniej widać nadchodzący kryzys i to nie tylko w naszej branży. Sytuacja jest bardzo dynamiczna. Po gorącym okresie przełomu 2021/2022, kiedy kupowaliśmy materiały niezbędne do wybudowania stanu surowego w niebotycznie wysokich cenach, przyszedł czas na realizację budowy od stanu surowego do stanu deweloperskiego. I tutaj widzimy „plusy" obecnej sytuacji rynkowej. Zarówno materiały niezbędne do ukończenia tego etapu, jak i usługi, kontraktujemy w znacznie korzystniejszych cenach niż 8-9 miesięcy temu. Oczywiście, te różnice nie są tak duże, żeby pozwoliły na tak dużą obniżkę ceny danego mieszkania. Koszty poniesione przy wybudowaniu stanu surowego by na to nie pozwoliły. Z racji, że

wszyscy odczuwamy skutki spowolnienia gospodarczego, mimo poniesionych wysokich kosztów budowy, postanowiliśmy wyjść w stronę klientów i obniżyć ceny niektórych mieszkań. To jedyne rozwiązanie, aby w tym okresie klienci mogli kupić swoje wymarzone „M".

- Ile jest wystawionych do sprzedaży mieszkań w promocji? O jakiej powierzchni i do kiedy ona trwa?
-Specjalną cenę przygotowaliśmy dla 2 z 5 dostępnych mieszkań. Jedno z mieszkań na parterze o powierzchni 56,5 m2 plus przynależny ogródek i miejsce parkingowe w cenie. Drugie, to mieszkanie znajdujące się na drugiej kondygnacji. Ma 64,2 m2 wraz z piętrem o powierzchni 18,2 m2 i miejscem parkingowym w cenie. Co ważne. Ogrzewanie podłogowe jest również w cenie mieszkania! I jedno i drugie, to idealna propozycja do kupna dla siebie jak również w celach inwestycyjnych. Rynek najmu w Polsce bardzo się umocnił i nawet w naszym, małym miasteczku za wynajem 3- pokojowego mieszkania musimy zapłacić 2 tys. złotych plus opłaty. Jest to więc bardzo korzystna oferta dla inwestora. Trzeba się pospieszyć, bo promocję panujemy tylko do końca sierpnia.

- Jak wygląda obecnie rynek nieruchomości? Na kolejne obniżki mieszkań można liczyć? Czy to ostatni dzwonek na zakup po tzw. jeszcze „starych cenach"?
-W obecnym czasie, niezależnie od tego z czym mierzą się inwestorzy na swoich budowach, rynek nieruchomości jest bardzo stabilny. Mało, który deweloper decyduje się na obniżki cen mimo spadków sprzedaży. Co więcej- wielu planuje wynajem swoich inwestycji i sprzedaż dopiero, kiedy popyt i ceny mieszkań znów zaczną rosnąć. Klienci indywidualni, mimo iż borykają się z rosnącymi ratami kredytów, też nie decydują się na sprzedaż swoich mieszkań. Do tej pory skutecznie radzą sobie z wysokimi ratami, a dodając do tego startujący program „wakacje kredytowe" i wysoki popyt na rynku najmu, uważam, że ceny nieruchomości będą stabilne, a obniżki takie jak nasza, bardzo sporadyczne.

- Czyli podsumowując, taka promocja jak Wasza obecna, może już się nie zdarzyć?
-Tak. Jest to wyjątkowa oferta. W nieruchomościach obniżki rzędu 40.000,00 zł to jak wygrana na loterii. Ten kto z niej skorzysta oszczędzi np. na znaczną część późniejszego wykończenia swojego mieszkania.

*Artykuł promocyjny

Gdzie złożyć i kiedy wniosek o dopłatę na węgiel?

W lipcu rząd przyjął ustawę wprowadzającą jednorazowy dodatek węglowy w wysokości 3000 zł. To pomysł na wsparcie gospodarstw domowych w zbliżającym się sezonie grzewczym. Ceny węgla rok do roku podrożały z 800 zł za tonę do nawet 3000 tys.

Gdzie złożyć wniosek?
Wnioski będzie można składać w urzędzie gminy do 30 listopada 2022 r. Proceduralnie ma to wyglądać podobnie jak przy dodatku osłonowym. Obecnie urzędy nie przyjmują jeszcze wniosków. Dopiero dziś, 3 sierpnia ustawą zajmuje się senat. W przypadku, gdy będzie już możliwość składania wniosków, urzędy będą informować mieszkańców za pomocą oficjalnych stron internetowych.

Komu się należy?
Dodatek węglowy jest przeznaczony dla gospodarstw domowych, w których głównym źródłem ogrzewania jest węgiel. Kolejny warunek to wpis lub zgłoszenie źródła ogrzewania do Centralnej Ewidencji Emisyjności Budynków. Termin na złożenie deklaracji CEEB minął 30 czerwca, ale wciąż można to uzupełnić, jednak trzeba się liczyć z karą w wysokości 500 zł. To właśnie CEEB, a raczej dostęp gmin do danych w niej zawartych ma być niejako narzędziem weryfikacyjnym do tego, czy wnioskodawca spełnia warunki do dodatku. Dodatek węglowy będzie bezdecyzyjny, otrzymamy tylko informację o jego przyznaniu.

Od kiedy można składać wnioski? Kiedy otrzymamy pieniądze?
Wnioski będziemy mogli składać w sierpniu tego roku. Nie jest znana jeszcze dokładna data. Pierwsze wypłaty dodatku węglowego dla tych, którzy złożą wnioski w sierpniu, mają być realizowane we wrześniu 2022. Zgodnie z ustawą gmina na wypłatę dodatku ma maksymalnie miesiąc.

Jak wygląda wniosek na dodatek?
We wniosku należy podać swoje dane: imię i nazwisko, obywatelstwo, PESEL lub numer dokumentu stwierdzającego tożsamość, adres zamieszkania oraz numer telefonu lub adres mailowy. Do wniosku trzeba załączyć oświadczenie, w którym należy podać dane członków gospodarstwa domowego wnioskodawcy oraz informację dotyczącą źródeł ogrzewania na paliwo stałe.

KaTa

epraso.pl/ub9229e1

KURIER GMIN
TYGODNIK POWIATU WOŁOWSKIEGO
www.kuriergmin.pl

„Kiedy zobaczyliśmy co się dzieje na Polesiu, Wołyniu... postanowiliśmy walczyć”

O walce na barykadach Powstania Warszawskiego i o życiu codziennym w czasie tego niezwykłego zrywu z uczestnikiem tamych wydarzeń, kapitanem Stanisławem Wołczaskim ps. „Kazimierz” rozmawia szer. Maciej Sas żołnierz 16 Dolnośląskiej Brygady Obrony Terytorialnej.

-O Powstaniu Warszawskim większość z nas przypomina sobie zwykle w dniu jego rocznicy, czyli 1 sierpnia. Podejrzewam, że Pan, jako uczestnik tych tragicznych wydarzeń, myśli o nich znacznie częściej...

-O tak, zdecydowanie częściej! Systematycznie rozmawiam o tym z uczniami dolnośląskich i opolskich szkół. Opowiadałem o Powstaniu Warszawskim już w 147 szkołach na tym terenie. Ale młodzież jest bardzo zainteresowana również tym, jak wyglądały lata okupacji. A musimy podkreślić, że to straszne czasy: nie było gimnazjum, liceum, wyższych uczelni, obowiązywała godzina policyjna, prąd mieliśmy tylko przez godzinę dziennie, przydziały na żywność były wręcz głodowe – kupowaliśmy wszystko na kartki, codziennie Niemcy nękali nas łapankami, co drugi dzień byliśmy świadkami rozstrzeliwania. Przypomnę, że w czasie II wojny światowej zostało rozstrzelanych 36 tysięcy warszawiaków!

-Wiele osób, w tym część historyków uważa, że decyzja o Powstaniu Warszawskim doprowadziła do niepotrzebnej, bezsensownej rzezi. Jak Pan, uczestnik tego zrywu zapatruje się na to?

-Moim zdaniem tylko ktoś, kto przeżył 5 lat **strasznej** okupacji (proszę to zaznaczyć) ma prawo mówić o sensie czy bezsensowności Powstania Warszawskiego. Dlaczego ono w ogóle wybuchło? Przecież pierwotnie plany akcji „Burza” zorganizowanej przez Armię Krajową nie obejmowały Warszawy... Kiedy jednak zobaczyliśmy, co się dzieje na Wileńszczyźnie, Polesiu, Wołyniu, okolicach Nowogródka, Tarnopolu, Lwowie czy Stanisławowie, gdzie żołnierze polscy zostali aresztowani, a ich dowódcy wysłani w głąb Związku Radzieckiego, podjęto decyzję: musimy walczyć! Do walki stanęło 41 tysięcy żołnierzy polskiego państwa podziemnego. Gros z nich stanowiła Armia Krajowa, ale były też Narodowe Siły Zbrojne i syndykaliści z PPS-u. Z kolei 6 i 7 sierpnia przyłączyły się też lewicowe ugrupowania: Armia Ludowa i Korpus Bezpieczeństwa, ale ich było około 1800 żołnierzy. Zgodnie z planem mieliśmy walczyć 3 dni, zdobywając w tym czasie około 100 obiektów – przede wszystkim te strategiczne jak dworce, lotnisko i mosty. Niestety, to się nam nie udało...

-Był Pan wtedy nastolatkiem. Miał Pan jakieś wątpliwości związane z tym, czy należy walczyć, czy nie?

-Z dokumentów wynika, że miałem 15 lat, ale faktycznie to było 14 lat i 3 miesiące (uśmiech). 1 sierpnia zostałem skierowany razem z kolegą (z którym chodziłem na tajne komplety) na ulicę Szpitalną 12, ale nie mogliśmy tam dotrzeć. Nie miałem pojęcia, co się tam mieści – wiedziałem tylko, że obok jest poczta główna, w budynku której broniło się 110 Niemców. Jednak w nocy z 1 na 2 sierpnia uciekli na Krakowskie Przedmieście do komendy policji. Dopiero wtedy udało nam się dotrzeć pod wskazany adres. Okazało się, że mieściły się tam Tajne Wojskowe Zakłady Wydawnicze, placówka numer 1. Ona była olbrzymia – drukowano tam dziennie około 20–30 tysięcy egzemplarzy „Biuletynu Informacyjnego”, 5–10 tysięcy „Rzeczypospolitej organu polskiego państwa podziemnego (nazywaliśmy go „Rzepą”) i ponad 10 tysięcy sztuk „Robotnika PPS – Wolność, Równość, Niepodległość”. W kilku sąsiednich drukarniach (a działały i na Złotej, i na Chmielnej) drukowano inne rzeczy – np. na Złotej plakaty. Z tym że one w czasie powstania wszystkie były tylko w 3 kolorach: czarnym, białym i szarym. Dopiero w dzisiejszych czasach pokolorowano je.

-Jak rozumiem, Pan zajmował się dostarczaniem tych pism warszawiakom?

-Tak, przydzielono mi bardzo dobry rejon w samym centrum – Nowy Świat, Marszałkowska, Aleje Jerozolimskie, Królewska. Niestety, do Królewskiej nigdy nie udało mi się dotrzeć... Docierałem do Świętokrzyskiej, a dalej ogień z Ogrodu Saskiego był już za silny, żeby można się było przedrzeć.

-Któryś z tych powstańczych obrazów w sposób szczególny utkwił Panu w pamięci? Pytam o obrazy, które często Pan sobie przypomina...

-Tak, to coś, do wydarzyło się dzień przez zakończeniem Powstania Warszawskiego – śmierć mojego ojca, który został rozerwany granatem. On od czasów I wojny światowej (służył w wojsku carskim) był inwalidą. Mając przepustkę, poruszałem się po powstańczej Warszawie i w końcu przedostałem się do ojca. Jego ciało przykryłem stertą cegieł i drzwiami, które zdjąłem z jakichś ruin. Prawie równo rok później pojawiłem się tam znowu – akurat wtedy ogłoszono w „Życiu Warszawy”, że na tej ulicy będą wydobywane z grobów wojennych zwłoki poległych. Dotarłem do Dworca Zachodniego, szedłem przez plac Narutowicza, a tam akurat wydobyto zwłoki 200 osób – bez głów, bez nóg i rąk. To był potworny widok! Dotarłem wreszcie na ulicę Śliską, gdzie leżały zwłoki mojego ojca. Został pochowany w grobie wojennym na Powązkach Wojskowych. Wie pan, ja dwa lata ubiegałem się o to, by moje szczątki zostały pochowane w tym grobie, w którym spoczął mój ojciec. Pani prezydent Warszawy nie zgadzała się na to. Nowy wojewoda wydał wreszcie zgodę, ale postawił warunek, że nic nie mogę zmieniać w napisie nagrobnym. Ale co tu zmieniać: ojciec Wołczaski, ja – też, ojciec miał na imię Stanisław – ja też, ojciec miał pseudonim „Kazimierz” – ja też. Tylko rok urodzenia się nie zgadza – ojciec urodził się w 1900. Niemal wszystko jest takie samo (uśmiech).

-Żołnierze Wojsk Obrony Terytorialnej są spadkobiercami żołnierzy Armii Krajowej, między innymi Powstańców Warszawskich. Czy biorąc pod uwagę sytuację, w której żyjemy, chciałby Pan nam wszystkim coś szczególnego przekazać w dniu 78 rocznicy wybuchu Powstania Warszawskiego?

-Oczywiście! Myśmy walczyli pod hasłem: „Bóg, Honor, Ojczyzna”. Uważam, że zwyciężyliśmy! W czasie każdego spotkania z młodzieżą przypominam o tym. Żołnierze Wojsk Obrony Terytorialnej też powinni być wierni tej dewizie i to ona powinna im zawsze przyświecać!

Pokazaliście nam, że Polska może być Polską, pokazaliście, że nigdy nie wolno zwątpić i się poddawać, nigdy nie wolno zostawiać Ojczyzny Dziękujemy!

Żołnierze 16 Dolnośląskiej Brygady Obrony Terytorialnej

KAMIENIARSTWO LUBIĄŻ
Jerzy Musiewicz
Lubiąż, ul. Wojska Polskiego 1
Wołów, ul. Kościuszki 17 (obok Urzędu Skarb.)
Środa Śląska, ul. Cmentarna
Lubin - Obora
KAMIENIARSTWO LUBIĄŻ RJB ROK ZAŁOŻENIA 1978
tel.: 605 252 249, 691 036 373
www.kamieniarstwolubiaz.pl
REKLAMA

PIRAMIDA MEBLE od 2005 r. w Wołowie
www.meble-wolow.pl
kuchnie nowoczesne
kuchnie klasyczne
salony i jadalnie
łazienki
meble nietypowe
biura, szafy, wnęki
ul. Polna 5
56-100, Wołów
tel. 602 641 297
tel. 71 389 40 06
REKLAMA

epresa.pl 9db9229e1f

Nie chcesz opóźnionych pociągów? Daj swój sprzeciw i podpisz petycję

Polska 2050 wystosowała petycję w sprawie opóźnień pociągów Wołów-Brzeg Dolny-Wrocław. Radny powiatu Michał Gołąb z mieszkańcem Grzegorzem Zarwańskim apelują o podpisywanie petycji.

Pomysłodawcy akcji Michał Gołąb i Grzegorz Zarwański

Fot.Fb

Złożyliśmy skargę do Polregio w sprawie notorycznie opóźnionych i odwoływanych pociągów na trasie Wołów - Brzeg Dolny - Wrocław. 1 sierpnia, POLREGIO podnosi już po raz drugi w tym roku ceny biletów kolejowych. Niestety, podwyżki cen nie idą w parze z poprawą jakości obsługi pasażerów. Mamy wrażenie, że jest wprost odwrotnie - czytamy w petycji. - Na trasie Wołów - Brzeg Dolny - Wrocław Główny, co rusz odwoływane są pociągi, a pasażerowie dowiadują się o tym, stojąc na peronie. Sytuacja ta nasiliła się szczególnie w ostatnich 2. miesiącach.

- To skandaliczne, że pomimo opóźnień mocno przekraczających 60 minut, w upalne dni, podróżującym nie zapewnia się napojów. Nikt nawet nie próbuje zapewnić zastępczego środka transportu, aby można było dotrzeć do miejsca przeznaczenia - piszą autorzy petycji. - W unieruchomionych i nagrzanych pociągach, pasażerowie nie otrzymują informacji oraz wparcia od obsługi składu, ponieważ obsługa bardzo często sama nie wie, co wydarzyło się na trasie.

- Płacimy za usługę, która nie jest wykonana lub wykonywana wadliwie. Ponosimy straty finansowe docierając do miejsca docelowego na własny koszt innymi środkami transportu - piszą Gołąb i Zarwański. - Wobec powyższego wzywamy POLREGIO do przestrzegania standardów jakości obsługi w pasażerskich przewozach kolejowych, właściwego zarządzania i monitorowania połączeń kolejowych na trasie Wołów - Brzeg Dolny - Wrocław, przestrzegania praw pasażerów i przestrzegania zasad funkcjonowania kolejowego transportu zbiorowego.

Kurier Gmin także pisał o tej sprawie pod koniec maja. Wtedy to Andrzej Piech, rzecznik Dolnośląskiego Polregio wyjaśnił, że powodem opóźnień i odwołań składów są między innymi absencje chorobowe i awarie taborów. W samym lipcu spółka odwołała aż 420 pociągów. Przykładowo 1 sierpnia było ich odwołanych 17 tylko do połowy dnia.

Skarga radnego została wysłana do wiadomości Rzecznika Praw Pasażera Kolei, Urzędu Transportu Kolejowego, Urzędu Marszałkowskiego Województwa Dolnośląskiego oraz do mediów. Inicjatorzy akcji proszą wszystkich zainteresowanych o podpisanie jej. On-line dostępna jest na facebookowej stronie Michała Gołębia i Grzegorza Zarwańskiego. We wtorek, 11 sierpnia petycję podpisało 227 osób.

Grzegorz Zarwański:

Zdecydowałem się na złożenie skargi na PolRegio w związku z skandalicznym traktowaniem pasażerów przez tego przewoźnika. Na trasie Wołów - Brzeg Dolny - Wrocław dojazd pociągiem do Wrocławia i powrót do domu obecnie przypomina loterię. Nikt nie wie, które pociągi pojadą, a które zostaną odwołane. Dowiadujemy się o tym stojąc na peronie w godzinie planowanego odjazdu. Zarwański dodaje: Według aplikacji przewoźnika wszystkie pociągi jadą zgodnie z planem. W rzeczywistości pociągi, które jadą są przeładowane ponieważ zabierają pasażerów z kilku odwołanych połączeń. Postawę PolRegio można skwitować zdaniem: „Odwołujemy pociągi i co nam zrobicie?". Więc wspólnie z Radnym Rady Powiatu wołowskiego Michałem Gołębiem zdecydowałem się „podjąć rękawicę" i rozpocząć walkę o prawa pasażerów trasy Wołów - Brzeg Dolny - Wrocław.

KaTa

RF MAH®

PRACUJ Z NAMI!

Jesteśmy firmą specjalizującą się w projektowaniu i produkcji maszyn mających zastosowanie przede wszystkim w przemyśle spożywczym, farmaceutycznym i chemicznym. Od początku istnienia firmy który sięga roku 2006 specjalizujemy się w projektowaniu maszyn, linii technologicznych a także w sporządzaniu dokumentacji technicznej. Dzięki doświadczeniu, znajomości najnowszych rozwiązań branżowych oraz doświadczonym konstruktorom jesteśmy w stanie zaprojektować i wykonać indywidualne często nietypowe urządzenia.

oferta pracy:
SPAWACZ
Miejsce pracy: Prawików (gmina Wołów)

Co oferujemy:
- Stabilne warunki zatrudnienia oraz atrakcyjne wynagrodzenie w oparciu o umowę o pracę
- Premie/paczki świąteczne
- Uprawnienia UDT, TÜV
- Nowoczesny i rozbudowany park maszynowy
- Pakiet benefitów, w tym ubezpieczenie grupowe

Czego oczekujemy:
- Doświadczenia w spawaniu stali metodą TIG lub MIG/MAG
- Wykształcenia zawodowego kierunkowego
- Dobrej znajomości rysunku technicznego
- Umiejętności pracy w zespole

Mile widziane:
- Uprawnienia do obsługi suwnic, wózków widłowych oraz podnośników
- Uprawnienia spawalnicze

oferta pracy:
ŚLUSARZ
Miejsce pracy: Prawików (gmina Wołów)

Co oferujemy:
- Stabilne warunki zatrudnienia oraz atrakcyjne wynagrodzenie w oparciu o umowę o pracę
- Premie/paczki świąteczne
- Uprawnienia
- Nowoczesny i rozbudowany park maszynowy
- Pakiet benefitów, w tym ubezpieczenie grupowe

Czego oczekujemy:
- Wykształcenia zawodowego kierunkowego
- Dobrej znajomości rysunku technicznego
- Umiejętności pracy w zespole

Mile widziane:
- Uprawnienia do obsługi suwnic, wózków widłowych oraz podnośników

oferta pracy:
PROGRAMISTA/ OPERATOR CNC
Miejsce pracy: Prawików (gmina Wołów)

Co oferujemy:
- Stabilne warunki zatrudnienia oraz atrakcyjne wynagrodzenie w oparciu o umowę o pracę
- Premie/paczki świąteczne
- Uprawnienia UDT, TÜV
- Nowoczesny i rozbudowany park maszynowy
- Pakiet benefitów, w tym ubezpieczenie grupowe

Czego oczekujemy:
- Doświadczenie w pracy z maszynami CNC. Pięcioosiowa tokarko frezarka Mazak Integrex oraz czteroosiowa frezerka Mazak VTC
- Znajomość oprogramowania Mazatrol , GibbsCam, Autodesk HSM i inne oprogramowanie CAM
- Programowanie maszyn numerycznych
- Wykształcenie średnie lub wyższe techniczne
- Dobra znajomość rysunku technicznego
- Wykonywanie detali zgodnie z instrukcją obróbki (dokumentacją technologiczną) oraz ich kontrola
- Umiejętność doboru parametrów obróbki i ustawienia narzędzi

Mile widziane:
- Uprawnienia do obsługi suwnic
- Umiejętność posługiwania się narzędziami pomiarowymi
- Znajomość języka angielskiego na poziomie komunikatywnym

ZGŁOSZENIA PROSIMY WYSŁAĆ NA: **biuro@rfmah.pl**
Koniecznie odwiedź naszą stronę internetową: **www.rfmah.pl** – aby dowiedzieć się więcej!

REKLAMA

eprasa.pl 9db9229e1f

KURIER GMIN
TYGODNIK POWIATU WOŁOWSKIEGO
www.kuriergmin.pl

Fot.KPP Wołów

Fot.KPP Wołów

Fot.KPP Wołów

103. ROCZNICA POWOŁANIA POLICJI PAŃSTWOWEJ

Policjanci świętowali

Święto Policji to ważny dzień dla wszystkich funkcjonariuszy tej służby. To właśnie wtedy odbywają się nominacje, awanse, odznaczenia dla policjantów oraz pracowników Policji.

W tym roku obchodzono 103. rocznicę powołania Policji Państwowej. Uroczystości odbyły się na terenie pocysterskiego kompleksu pałacowo – klasztornego w Lubiążu. Podczas wydarzenia inspektor Mariusz Bużdygan, zastępca komendanta wojewódzkiego Policji we Wrocławiu oraz młodszy inspektor Przemysław Laskowski, komendant powiatowy Policji w Wołowie, wręczyli funkcjonariuszom akty mianowania na wyższe stopnie policyjne. Oprócz kierownictwa dolnośląskiej i wołowskiej policji w uroczystości uczestniczyli również zaproszeni goście.

W związku z obchodzonym Świętem Policji podczas akademii na wyższe stopnie zostało awansowanych 26 wołowskich funkcjonariuszy:

Na stopień nadkomisarza:
1. komisarz Sebastian Wiąckiewicz (komendant Komisariatu Policji w Brzegu Dolnym),

Na stopień komisarza:
1. podkomisarz Anna Nowak (zastępca komendanta Komisariatu Policji w Brzegu Dolnym),

Na stopień aspiranta sztabowego:
1. starszy aspirant Wojciech Wojnicz (kierownik Ogniwa Ruchu Drogowego Komendy Powiatowej Policji w Wołowie),
2. starszy aspirant Piotr Łubniewski (starszy dzielnicowy Rewiru Dzielnicowych Komendy Powiatowej Policji w Wołowie),

Na stopień starszego aspiranta:
1. aspirant Piotr Andrusyna (kierownik Rewiru Dzielnicowych Komendy Powiatowej Policji w Wołowie),
2. aspirant Danuta Miłkowska (detektyw Wydziału Kryminalnego Komendy Powiatowej Policji w Wołowie),

Na stopień aspiranta:
1. młodszy aspirant Stanisław Maciocha (kontroler ruchu drogowego Ogniwa Ruchu Drogowego Komendy Powiatowej Policji w Wołowie),

Na stopień młodszego aspiranta:
1. sierżant sztabowy Kamil Rycerz (dzielnicowy Rewiru Dzielnicowych Komendy Powiatowej Policji w Wołowie),
2. sierżant sztabowy Janusz Rosa (dzielnicowy Rewiru Dzielnicowych Komendy Powiatowej Policji w Wołowie),
3. sierżant sztabowy Mateusz Żurawski (referent Zespołu Patrolowo- Interwencyjnego Komendy Powiatowej Policji w Wołowie),
4. sierżant sztabowy Mateusz Dąbrowicz (referent Wydziału Kryminalnego Komendy Powiatowej Policji w Wołowie),
5. sierżant sztabowy Sebastian Mikos (p.o. dzielnicowy Komisariatu Policji w Brzegu Dolnym),

Na stopień sierżanta sztabowego:
1. starszy sierżant Szymon Antoniewicz (referent Wydziału Kryminalnego Komendy Powiatowej Policji w Wołowie),
2. starszy sierżant Emilia Grzelak (referent Wydziału Kryminalnego Komendy Powiatowej Policji w Wołowie),
3. starszy sierżant Maciej Kozyrski (referent Ogniwa Ruchu Drogowego Komendy Powiatowej Policji w Wołowie),
4. starszy sierżant Szymon Hryhorciów (referent Zespołu Kryminalnego Komisariatu Policji w Brzegu Dolnym),

Na stopień starszego sierżanta:
1. sierżant Ireneusz Sobień (referent Zespołu Patrolowo – Interwencyjnego Komisariatu Policji w Brzegu Dolnym),

Na stopień sierżanta:
1. starszy posterunkowy Katarzyna Staszczyk (policjant Zespołu Patrolowo- Interwencyjnego Komendy Powiatowej Policji w Wołowie),
2. starszy posterunkowy Marta Wojtyna (policjant Zespołu Patrolowo- Interwencyjnego Komendy Powiatowej Policji w Wołowie),

Na stopień starszego posterunkowego:
1. posterunkowy Damian Rosa (policjant Zespołu Patrolowo- Interwencyjnego Komendy Powiatowej Policji w Wołowie),
2. posterunkowy Dominik Zimny (policjant Zespołu Patrolowo- Interwencyjnego Komendy Powiatowej Policji w Wołowie),
3. posterunkowy Piotr Kołodziej (policjant Zespołu Patrolowo- Interwencyjnego Komendy Powiatowej Policji w Wołowie),
4. posterunkowy Patryk Koczkodon (policjant Zespołu Patrolowo- Interwencyjnego Komisariatu Policji w Brzegu Dolnym),
5. posterunkowy Wiktoria Kudyba (policjant Zespołu Patrolowo- Interwencyjnego Komisariatu Policji w Brzegu Dolnym),
6. posterunkowy Nataniel Kuriata (policjant Zespołu Patrolowo- Interwencyjnego Komisariatu Policji w Brzegu Dolnym),
7. posterunkowy Hubert Sobczak (policjant Zespołu Patrolowo- Interwencyjnego Komisariatu Policji w Brzegu Dolnym).

W dalszej części uroczystości wręczano nagrody dla policjantów i pracowników cywilnych. Zostały one ufundowane przez gminy i powiat, a wręczone przez przedstawicieli władz samorządowych.

Janusz Dziarski, starosta Powiatu Wołowskiego wręczył nagrody dla pracowników cywilnych Komendy Powiatowej Policji w Wołowie:
- Justyny Borkowskiej, starszego technika Zespołu ds. Ochrony Informacji Niejawnych Komendy Powiatowej Policji w Wołowie,
- Haliny Kwaśnej, inspektora Wydziału Kryminalnego Komendy Powiatowej Policji w Wołowie.

Dariusz Chmura, burmistrz gminy Wołów wręczył nagrody policjantom Komendy Powiatowej Policji w Wołowie, a wyróżnieni zostali:
- aspirant sztabowy Wojciech Koliczko, dyżurny Zespołu Dyżurnych Komendy Powiatowej Policji w Wołowie,
- aspirant sztabowy Krzysztof Kulik, detektyw Wydziału Kryminalnego Komendy Powiatowej Policji w Wołowie,
- aspirant sztabowy Jarosław Wesołowski, detektyw Wydziału Kryminalnego Komendy Powiatowej Policji w Wołowie,
- starszy aspirant Danuta Miłkowska, detektyw Wydziału Kryminalnego Komendy Powiatowej Policji w Wołowie,
- młodszy aspirant Krzysztof Zając, detektyw Wydziału Kryminalnego Komendy Powiatowej Policji w Wołowie,
- młodszy aspirant Andrzej Kuśnierz, dzielnicowy Rewiru Dzielnicowych Komendy Powiatowej Policji w Wołowie,
- młodszy aspirant Paweł Krzykwa, kontroler ruchu drogowego Ogniwa Ruchu Drogowego Komendy Powiatowej Policji w Wołowie,
- młodszy aspirant Cezary Skowroński, asystent Zespołu ds. Wykroczeń i Prewencji Kryminalnej Komendy Powiatowej Policji w Wołowie
- sierżant sztabowy Tomasz Nowak, asystent Jednoosobowego Stanowiska ds. Prasowo- Informacyjnych Komendy Powiatowej Policji w Wołowie,
- sierżant sztabowy Maciej Kozyrski, referent Ogniwa Ruchu Drogowego Komendy Powiatowej Policji w Wołowie.

Paweł Pirek, burmistrz gminy Brzeg Dolny, wyróżnił nagrodami policjantów Komisariatu Policji w Brzegu Dolnym. Nagrodzeni zostali:
- aspirant sztabowy Seweryn Żuczek, dyżurny Zespołu Dyżurnych Komisariatu Policji w Brzegu Dolnym,
- młodszy aspirant Rafał Piecuch, detektyw Zespołu Kryminalnego Komisariatu Policji w Brzegu Dolnym,
- młodszy aspirant Jerzy Sówka, starszy dzielnicowy Zespołu Dzielnicowych Komisariatu Policji w Brzegu Dolnym,
- sierżant sztabowy Szymon Hryhorciów, referent Zespołu Kryminalnego Komisariatu Policji w Brzegu Dolnym,
- starszy sierżant Ireneusz Sobień, referent Zespołu Patrolowo- Interwencyjnego Komisariatu Policji w Brzegu Dolnym,
- sierżant Mateusz Myszkowski, referent Zespołu Patrolowo- Interwencyjnego Komisariatu Policji w Brzegu Dolnym.

Jolanta Krysowata- Zielnica, wójt gminy Wińsko wyróżniła nagrodami policjantów pełniących służbę na terenie gminy Wińsko.Wyróżnieni zostali:
- aspirant sztabowy Zdzisław Miłuch, starszy dzielnicowy Rewiru Dzielnicowych Komendy Powiatowej Policji w Wołowie,
- aspirant sztabowy Tomasz Papierniak, starszy dzielnicowy Rewiru Dzielnicowych Komendy Powiatowej Policji w Wołowie.

KaTa

epraso.pl 9db5225c1

WOJEWÓDZTWO DOLNOŚLĄSKIE

Wiadomości z regionu

DOLNY ŚLĄSK

PARTNER STRONY: URZĄD MARSZAŁKOWSKI WOJEWÓDZTWA DOLNOŚLĄSKIEGO

92 miliony złotych dla dolnośląskich gmin. To ogromne wsparcie na inwestycje w gospodarkę wodno-ściekową

Dofinansowanie obejmie do 100 procent kosztów inwestycji, a jego limit dla poszczególnych gmin wynosi maksymalnie 5 milionów złotych.

Fot.pixabay.com

Z dofinansowań skorzystają gminy z całego województwa

Wiosną tego roku rozpoczął się nabór wniosków w konkursie na unijne dofinansowanie inwestycji w gospodarkę wodno-ściekową. Dzięki temu do 29 dolnośląskich gmin trafią ponad 92 miliony złotych.

- Wszystkie inwestycje w gospodarkę wodną podnoszą jakość naszego codziennego życia. Dodatkowo umiejętne i rozważne dysponowanie wodą staje się koniecznością w czasach postępujących zmian klimatycznych. Znaczenie tych gminnych inwestycji, które w naszym konkursie otrzymały dofinansowanie jest podwójne - zarówno dla komfortu życia mieszkańców jak i dla środowiska naturalnego - mówi **Cezary Przybylski, Marszałek Województwa Dolnośląskiego.**

Konkurs był zorganizowany w ramach poddziałania „Wsparcie inwestycji związanych z tworzeniem, ulepszaniem lub rozbudową wszystkich rodzajów małej infrastruktury, w tym inwestycji w energię odnawialną i w oszczędzanie energii" objętego Programem Rozwoju Obszarów Wiejskich na lata 2014 - 2020.

- Bardzo się cieszę, że samorządy skorzystają z tych pieniędzy i rozwiną swoją infrastrukturę wodno-ściekową. Dlaczego to takie ważne? W wielu miejscach w naszym regionie są jeszcze obszary, gdzie brakuje kanalizacji lub oczyszczalni ścieków. Dlatego jestem przekonany, że wspólnymi siłami krok po kroku będziemy w stanie redukować braki infrastrukturalne - wyjaśnia **Grzegorz Macko, Wicemarszałek Województwa Dolnośląskiego.**

W ramach kosztów kwalifikowalnych finansować można między innymi koszty budowy/przebudowy:
- sieci wodociągowych,
- sieci kanalizacyjnych,
- oczyszczalni ścieków,
- przydomowych oczyszczalni ścieków,
- stacji uzdatniania wody,
- podziemnych zbiorników retencyjnych o łącznej pojemności co najmniej 100 m3 albo budowy takich zbiorników wraz z budową lub przebudową systemu kanalizacji deszczowej lub infrastruktury towarzyszącej, które umożliwiają ich prawidłowe funkcjonowanie.

UMWD

Fot. pixhere.com

***- Odpowiedzialne dysponowanie wodą staje się koniecznością w czasach postępujących zmian klimatycznych* - mówi marszałek Cezary Przybylski**

Lista projektów

1. **Gmina Lubomierz** - Budowa przydomowych oczyszczalni ścieków na terenie wiejskim w Gminie Lubomierz i budowa z przebudową odcinka sieci wodociągowej wraz z przyłączami w miejscowości Oleszna Podgórska - **4 113 120zł**
2. **Wodociągi Srebrnogórskie Sp. z o.o.** - Budowa infrastruktury wodociągowo-kanalizacyjnej na terenie gminy Stoszowice - wodociąg Przedborowa etap II - **3 084 743zł**
3. **Gmina Lewin Kłodzki** - Budowa przydomowych oczyszczalni ścieków na terenie Gminy Lewin Kłodzki oraz modernizacja stacji uzdatniania wody w miejscowości Jawornica - **3 107 723zł**
4. **Gmina Leśna** - Budowa sieci wodociągowej oraz sieci kanalizacji sanitarnej w Miłoszowie wraz z budową zbiornika retencyjnego w Leśnej - **2 104 451zł**
5. **Gmina Nowa Ruda** - Budowa przydomowych oczyszczalni ścieków w gminie Nowa Ruda - etap III - **3 322 800zł**
6. **Gmina Jeżów Sudecki** - Budowa kanalizacji sanitarnej i wodociągów w Jeżowie Sudeckim - Etap V - **5 000 000zł**
7. **Gmina Wleń** - Budowa sieci wodociągowej wraz z przyłączami w miejscowości Strzyżowiec - **3 480 831zł**
8. **Wodociągi Gminy Kłodzko Sp. z o.o.** - Porządkowanie gospodarki wodno-ściekowej w miejscowości Ścinawica, Szalejów Górny oraz Łączna - **3 000 000zł**
9. **Gmina Wiązów** - Przebudowa i rozbudowa ujęcia i stacji uzdatniania wody w miejscowościach Zborowice i Wyszonowice, przebudowa magistrali wodociągowej i sieci wodociągowej metodą bezwykopową łączącą miejscowości Łojowice i Wawrzyszów, budowa oczyszczalni ścieków przy świetlicy wiejskiej w miejscowości Kalinowa, zakup i wymiana wodomierzy z automatycznym odczytem - **4 016 042zł**
10. **Gmina Węgliniec** - Rozbudowa sieci i kanalizacji oraz oczyszczalni ścieków w Ruszowie i przebudowa sieci wodociągowej i kanalizacji w Węglińcu - **3 029 999zł**
11. **Gmina Udanin** - Uporządkowanie gospodarki wodno-ściekowej na terenie Gminy Udanin wraz z zakupem sprzętu - etap II - **3 549 893zł**
12. **Zakład Wodociągów i Kanalizacji Sp. z o.o. w Bystrzycy Kłodzkiej** - Montaż urządzenia podnoszącego ciśnienie wody na istniejącym obiekcie w Starej Bystrzycy Gmina Bystrzyca Kłodzka - **80 640zł**
13. **Gmina Lądek-Zdrój** - Rozwój obszarów wiejskich gminy Lądek-Zdrój poprzez uporządkowanie gospodarki wodnej na ich terenie - **2 892 391zł**
14. **Gmina Świerzawa** - Budowa sieci wodociągowej z ujęciem wody w miejscowości Sokołowiec - **4 908 704zł**
15. **Gmina Dziadowa Kłoda** - Rozbudowa sieci wodociągowej i kanalizacji sanitarnej na terenie Gminy Dziadowa Kłoda - **5 000 000zł**
16. **Gmina Pielgrzymka** - Budowa sieci kanalizacji sanitarnej z biologiczną oczyszczalnią ścieków w miejscowości Wojcieszyn - **1 254 016zł**
17. **Zakład Usług Komunalnych Sp. z o.o. w Miękini** - Budowa sieci kanalizacji sanitarnej oraz sieci wodociągowej w miejscowości Kadłub - **3 211 118zł**
18. **Wałbrzyski Związek Wodociągów i Kanalizacji** - Poprawa gospodarki wodnej na terenie Gminy Jedlina - Zdrój i Gminy Walim - **2 465 655zł**
19. **Gmina Dzierżoniów** - Rozbudowa kanalizacji sanitarnej oraz sieci wodociągowej - **2 655 073zł**
20. **Gmina Dobromierz** - Rozwój systemu wodno-kanalizacyjnego na terenie Gminy Dobromierz - **3 010 000zł**
21. **Gmina Ciepłowody** - Budowa zbiorczej oczyszczalni ścieków w Gminie Ciepłowody w ramach Programu Uporządkowanie gospodarki wodno-ściekowej na terenie gminy Ciepłowody - I Etap - **5 000 000zł**
22. **Gmina Żukowice** - Budowa sieci wodociągowej oraz modernizacja sieci kanalizacyjnej pomiędzy m. Dankowice a m. Bukwica - **890 292zł**
23. **Gmina Pieszyce** - Budowa sieci wodociągowej w miejscowości Rościszów w Gminie Pieszyce - **2 780 168zł**
24. **Gmina Lubań** - Uporządkowanie gospodarki wodno-ściekowej na terenie Gminy Lubań: budowa sieci wodociągowej w miejscowości Nawojów Śląski i sieci kanalizacji sanitarnej w miejscowości Pisarzowice - **3 668 140zł**
25. **Gmina Zagrodno** - Uporządkowanie gospodarki wodno-ściekowej na terenie gminy Zagrodno poprzez budowę oczyszczalni ścieków w Modlikowicach, przebudowę SUW w Olszanicy, Zagrodnie i Brochocinie oraz uzbrojenie i podłączenie otworu studziennego w SUW w Zagrodnie - **4 232 250zł**
26. **Gmina Wojcieszów** - Montaż mikroelektrowni fotowoltaicznej na stacji uzdatniania wody w Wojcieszowie - **227 000zł**
27. **Gmina Bolków** - Przebudowa ujęcia wody wraz z budową sieci wodociągowej przesyłowej dla Gminy Bolków - **3 925 572zł**
28. **Gmina Chojnów** - Budowa kanalizacji sanitarnej dla wsi Jaroszówka - etap III oraz budowa sieci wodociągowej dla wsi Jaroszówka - **3 375 814zł**
29. **Gmina Jordanów Śląski** - Zaprojektowanie i rozbudowa Stacji Uzdatniania Wody Jordanów Śląski wraz z magistralą wodociągową zasilającą zbiorniki wyrównawcze wieżowe podziemne, rozbudowa sieci wodociągowej oraz wykonanie kanalizacji sanitarnej od ulicy Jesionowej do ul. Wrocławskiej - **5 000 000zł**

eprasa.pl 9db9229e1

Charytatywny maraton pływacki dla Olka w Brzegu Dolnym

12 sierpnia w Ośrodku Wypoczynkowym Wały, gmina Brzeg Dolny, odbędzie się charytatywny maraton pływacki.

Podczas wydarzenia będzie można wesprzeć 9-letniego Olka chorującego na czterokończynowe spastyczne dziecięce porażenie mózgowe. - Celem wydarzenia jest przepłynięcie jak największego dystansu, od którego zależy ile pieniędzy trafi na konto potrzebującego Olka. Dla osób niepływających, a chcących wesprzeć chłopca odbędzie się zbiórka pieniędzy do puszki - informują organizatorzy. Gościem specjalnym będzie Alicja Tchórz. **kk**

4 września IX Historyczny Jarmark Parafialny w Głębowicach

Organizatorzy już informują o szczegółach wydarzenia i zapraszają do Głębowic.

4 września w Głębowicach odbędzie się IX Historyczny Jarmark Parafialny połączony z dożynkami oraz Świętem Łęgów Odrzańskich. W programie m.in. pokazy XIX-wiecznych tańców salonowych i polskich, pokaz i warsztaty szermierki, teatr ognia, warsztaty modny design oraz koncert Bogu Wyśpiewam.

Nie zabraknie także stoisk lokalnych rękodzielników. **kk**

Dali we Wrocławiu

Kultura dla Ciebie

Po 25 latach znów możemy zobaczyć we Wrocławiu prace jednego z bardziej rozpoznawalnych artystów XX wieku, Salvadora Dali, surrealisty. Znajdziemy tam blisko 300 dzieł graficznych zamkniętych w kilkanaście cykli. Są wśród nich uważane za perły ilustracje z cyklu „ Alicja w krainie czarów" czy z cyklu „ Boska komedia" do dzieła Dantego. Na wystawie ich uzupełnieniem są prace trójwymiarowe ujęte w zbiór recept na nieśmiertelność oraz ekstrawagancki kufer medyczny, przywołujący na myśl wytwory rzemieślnicze. Ja rozpoczęłam przygodę z twórczością Dalego od „Trwałości pamięci „ z wyciekającymi z powierzchni zegarami. Tym razem poznałam go jako ilustratora interpretującego wielka literaturę, trochę skandalistę, jak mówi o nim kuratorka wystawy , powołując się na Sny Pantagruela, które nazywa prawie pornograficznymi. Większość obrazów powstała w latach 1955-1975, ale pokazywane są i wcześniejsze - dwa cykle z lat 30 XX wieku. Kilka prac z cyklu „Boska komedia" jest do zobaczenia na profilu Kultura dla Ciebie. Zachęcam do obejrzenia całości we wrocławskim Ratuszu. Dzieła pochodzące z prywatnej kolekcji będą tam gościły do 31 grudnia.

Do końca roku w Pałacu Królewskim we Wrocławiu będzie można obejrzeć też prace innego hiszpańskiego artysty z kręgu surrealistów, dzięki któremu do niego dołączył Salvador Dali, Joana Miró. Miró należy do moich ulubionych twórców. O wystawie „Styl-kolor –linia" Joana Miró będzie w felietonie w „Kurierze Gmin" a na Kultura dla Ciebie zobaczycie kilka prac na zachętę.

Wybierzcie się od września! Nie tylko nauczyciele i uczniowie realizujący treści kulturowe!

Bożena Serafin

OKRĘGOWA STACJA KONTROLI POJAZDÓW W BRZEGU DOLNYM
ZAPRASZA NA
PRZEGLĄDY REJESTRACYJNE WSZYSTKICH POJAZDÓW
Brzeg Dolny, ul. Sienkiewicza 27,
tel. 71 319 55 15
www.okregowastacjakontroli.pl
razem od 27 lat
GODZINY OTWARCIA:
pon.–pt.: 8.00 – 17.00
sob.: 8.00 – 14.00
REKLAMA

SZYBY SAMOCHODOWE
wymiana i przyciemnianie
Wołów, ul. Kościuszki 27
(Zespół Szkół Rolniczych)
71 389 51 58,
510 190 930
REKLAMA

AUTO NAPRAWA Kuriata
DIAGNOSTYKA KOMPUTEROWA
OBSŁUGA KLIMATYZACJI
Brzeg Dolny
ul. Czartoryskiego 1
(na przeciwko Ośrodka Zdrowia)
tel. 319 98 44 lub 603 428 002
REKLAMA

eprasa.pl 9db9229e1f

5 – 11 sierpnia 2022

Piątek

23:25 TVP2 **Nie ma tego złego**

komedia, Belgia, Francja, 2017

Marie - Francine (Valerie Lemercier) zostaje porzucona przez męża, który zakochał się w znacznie młodszej kobiecie. Ponieważ nie stać jej na wynajem satysfakcjonującego lokum jest zmuszona wrócić do domu rodziców. Mieszczańscy rodzice, traktują swoją córkę jakby nadal była dzieckiem. Nie tylko strofują ją na temat tego o której wraca do domu - matka gotuje ulubione śniadanie z czasów dzieciństwa i stara się rozweselić dorosłą kobietę szmacianymi lalkami. Marie-Francine poznaje sympatycznego kucharza.

Sobota

20:00 TVN **Podatek od miłości**

komedia romantyczna, Polska, 2018

Marian ma swoje sposoby, by uniknąć płacenia podatków. Przychodami mężczyzny interesują się pracownicy skarbówki, którzy podejrzewają go o oszustwo. Do kontroli zostaje oddelegowana Klara - energiczna służbistka, a prywatnie pasjonatka boksu. Kobieta może poszczycić się wieloma imponującymi sukcesami zawodowymi. Nie wzruszają jej łzy pechowców, którym nie udało się ukryć dochodów. Marian korzysta z porady adwokata. Oświadcza, że zarabia jako mężczyzna do towarzystwa.

Niedziela

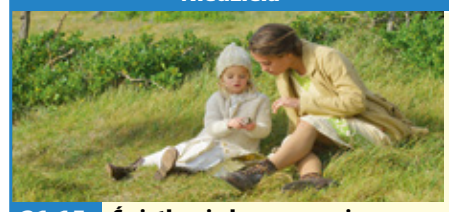

21:15 TVP1 **Światło między oceanami**

dramat obyczajowy, Nowa Zelandia, USA, Indie, 2016

Tom Sherbourne w trakcie I wojny światowej wsławił się wieloma bohaterskimi czynami na polu bitwy. Po opuszczeniu armii spotyka na swej drodze Isabel. Zakochuje się w niej z wzajemnością. Po ślubie weteran zatrudnia się jako latarnik na bezludnej wyspie u wybrzeży Australii. Dołącza do niego wybranka. Oboje wiodą szczęśliwe życie w malowniczym otoczeniu. Z czasem zaczyna ich dręczyć niespełnione marzenie o posiadaniu potomka. Po miesiącach bezowocnych starań załamana Isabel popada w depresję.

Poniedziałek

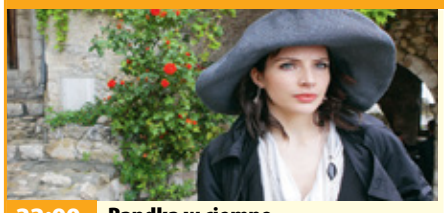

22:00 TVP2 **Randka w ciemno**

komedia romantyczna, Polska, 2009

Studentka psychologii Majka Linde (Katarzyna Maciąg) wciąż bardzo przeżywa rozstanie z żonatym biznesmenem Cezarym (Bogusław Linda), który porzucił ją dla innej kobiety. Przyjaciółki dziewczyny, Jola (Joanna Jakubas), Stasia (Dominika Kluźniak) i Anna (Karolina Nowakowska), robią wszystko, aby zapomniała wreszcie o burzliwym romansie ze starszym od siebie mężczyzną. Z okazji urodzin zgłaszają koleżankę do telewizyjnego programu „Randka w ciemno".

Wtorek

21:35 TVN **Chiński zodiak**

film karate, Hongkong, Chiny, 2012

Asian Hawk wraz z zespołem dostaje zadanie odnalezienia zaginionych, odlanych z brązu głów zwierząt, które symbolizują chińskie znaki zodiaku. Dwanaście figur było dawniej ozdobą pałacu Yuanmingyuan. Zostały one zrabowane w XIX wieku przez brytyjskich i francuskich żołnierzy. Grupie udaje się zdobyć trzy posążki i sprzedać je za bezcen. Następnie najemnicy jadą do Francji, gdzie ponoć znajdują się kolejne artefakty. Hawk, wspierany przez chińskiego studenta i paryżankę, staje po stronie idealistów.

Środa

00:00 TVN **Sahara**

film przygodowy, Niemcy, Hiszpania, USA, 2005

Tajny agent, podróżnik i odkrywca Dirk Pitt (Matthew McConaughey) znajduje monetę z czasów wojny secesyjnej. Dowiaduje się, że jest ona wskazówką do odnalezienia skarbu ukrytego w piaskach Sahary. Prawdopodobnie jest nim „Statek śmierci", czyli okręt konfederatów, na którego pokładzie znajdował się bezcenny ładunek. Pitt postanawia odszukać tajemnicze kosztowności. W wyprawie towarzyszy mu przyjaciel Al Giordino (Steve Zahn). Razem jadą do afrykańskiego państwa Mali.

Czwartek

22:45 TVN **Sztuka zrywania**

komedia romantyczna, USA, 2006

Gary poznał Brooke na meczu bejsbolowym. Od razu wiedział, że to właśnie ta. Odważny podryw zaowocował poważnym związkiem. Zakochani mają za sobą wiele wspomnień i od jakiegoś czasu dzielą mieszkanie. Trudno jednak o bardziej niedobraną parę. On - przewodnik wycieczek - to leniwy bałaganiarz, duży chłopiec, który przedkłada zabawę nad obowiązki. Ona zaś jest perfekcjonistką. Elegancka i poukładana idealnie wpisuje się w wizerunek profesjonalnej znawczyni dzieł sztuki.

piątek 5 sierpnia

TVP 1

05:10 Szpiedzy w Warszawie
06:00 Wspaniałe stulecie - serial kostiumowy
07:00 Transmisja Mszy Świętej z Sanktuarium Matki Bożej na Jasnej Górze
07:30 Agape - magazyn
08:00 Wiadomości
08:10 Pogoda poranna
08:15 Kwadrans polityczny
08:35 Ranczo - serial obyczajowy
09:35 Komisarz Alex - serial kryminalny
10:35 Ojciec Mateusz - serial kryminalny
11:25 Okrasa łamie przepisy - Na jagody - magazyn kulinarny, reż. Tomasz Rostworowski
12:00 Wiadomości
12:10 Agrobiznes
12:30 Agropogoda - magazyn
12:35 Magazyn Rolniczy
12:55 Natura w Jedynce

SERIAL KOSTIUMOWY

14:00 Wspaniałe stulecie - serial kostiumowy
15:00 Wiadomości
15:15 Alarm! - magazyn
15:35 Gra słów. Krzyżówka
16:05 Przysięga - serial obyczajowy
17:00 Teleexpress
17:20 Kolarstwo
19:30 Wiadomości
20:10 Alarm! - magazyn
20:35 Bolivar - serial
22:30 Człowiek ze złotym pistoletem - film sensacyjny
00:35 Kolarstwo
00:50 Każdego dnia - dramat
02:35 Boks - Gala KnockOut Boxing Night
03:40 S. W. A. T. - Jednostka specjalna - serial

TVP 2

05:05 Na sygnale - serial fabularyzowany
05:30 M jak miłość - serial
06:20 Anna Dymna - spotkajmy się
06:55 Rodzinka.pl - serial komediowy
07:30 Pytanie na śniadanie
10:35 Panorama
10:45 Pytanie na śniadanie
11:10 Szlakiem Tour de Pologne - reportaż
11:20 Smaki świata - magazyn kulinarny
11:50 Złotopolscy - telenowela
12:30 Koło fortuny - teleturniej
13:15 Zranione ptaki - serial obyczajowy
14:05 Va Banque - teleturniej
14:35 Na sygnale - serial fabularyzowany
15:10 Wydział kryminalny Kitzbühel - serial
16:00 Koło fortuny

TELETURNIEJ

16:35 Familiada - teleturniej
17:15 Zakazany owoc
18:00 Panorama
18:20 Va Banque - teleturniej
18:45 Zranione ptaki - serial obyczajowy
19:35 Barwy szczęścia - serial obyczajowy
20:10 Postaw na milion
21:10 Lato, muzyka, zabawa. Wakacyjna Trasa Dwójki 2022
23:25 Nie ma tego złego - komedia romantyczna
01:10 Na ringu z rodziną - film fabularny
03:10 Lekarka z rajskiej wyspy. Nagły wypadek - film obyczajowy
04:55 Rodzinka.pl - serial

TVN

06:20 Na Wspólnej - serial obyczajowy, Polska
06:50 Milionerzy
07:20 Bunt - serial, Polska
07:55 Tajemnice miłości
09:00 Ten moment
09:35 Kuchenne rewolucje - program kulinarno-rozrywkowy
10:40 Ukryta prawda - program obyczajowy
11:40 Doradca smaku
11:50 Ukryta prawda - program obyczajowy
12:55 Tajemnice miłości
14:00 Ukryta prawda - program obyczajowy
16:10 Ten moment
16:45 Kuchenne rewolucje - program kulinarny
17:55 Ukryta prawda - program obyczajowy
19:00 Fakty
19:30 Sport
19:40 Pogoda
19:50 Uwaga!

FILM SENSACYJNY

20:00 Szybcy i wściekli V - film sensacyjny, USA, 2011, reż. Justin Lin, wyk. Vin Diesel, Paul Walker, Jordana Brewster, Tyrese Gibson, Chris 'Ludacris' Bridges
22:50 Gniew Tytanów - film przygodowy, USA, Hiszpania, 2012, reż. Jonathan Liebesman, wyk. Sam Worthington, Liam Neeson, Ralph Fiennes, Édgar Ramírez, Rosamund Pike, Bill Nighy
00:55 Kuba Wojewódzki
02:00 Uwaga! - magazyn prod. Polska
02:20 Noc magii
03:45 Kto was tak urządził

POLSAT

06:00 Nowy dzień z Polsat News
08:40 Malanowski i Partnerzy
09:40 Sekrety rodziny
10:40 Dlaczego ja?
11:40 Gliniarze
12:50 Wydarzenia
13:20 Interwencja
13:40 Trudne sprawy
14:40 Dlaczego ja?
15:50 Wydarzenia
16:10 Pogoda
16:15 Interwencja
16:40 Gliniarze
17:40 Sekrety rodziny
18:50 Wydarzenia
19:25 Gość wydarzeń
19:45 Sport
19:55 Pogoda
20:00 Disco Hit Festiwal Kobylnica 2022
23:35 X-Men: Przeszłość która nadejdzie W niedalekiej przyszłości mutanci żyją w ciągłym zagrożeniu.

FILM PRZYGODOWY

02:20 Dlaczego nie Małgosia kończy studia na ASP w Warszawie. Jej marzeniem jest praca w agencji reklamowej. Zdobycie takiej posady nie jest jednak łatwe. Aby zarobić na swoje utrzymanie, dziewczyna zaczyna rozwozić pizzę. Jej życie całkowicie się zmienia, gdy poznaje przystojnego Janka. Nie wie, że jest on prezesem firmy reklamowej, w której stara się o pracę. By zdobyć jego serce, musi się zmierzyć z Renatą i Ewą.
04:40 Disco Gramy
05:25 Telezakupy TV Okazje

TVP Kultura

07:00 Teledysk
07:40 Informacje kulturalne - informator kulturalny
08:10 Tamte lata, tamte dni - magazyn
08:55 Chce się żyć - film obyczajowy, reż. Maciej Pieprzyca, wyk. Dawid Ogrodnik, Kamil Tkacz, Dorota Kolak, Arkadiusz Jakubik, Anna Nehrebecka, Katarzyna Zawadzka, Mikołaj Roznerski, Anna Karczmarczyk, Janusz Chabior
11:00 Polskie drogi - serial
12:50 Lato pszczół - film krótkometrażowy, prod. Finlandia, 2021, reż. Ida - Maria Olva, wyk. Irina Pulkka, Jarmo Perälä, Miia Selin
13:30 Pierre Richard - komik dyskretny, prod. Francja, 2016, reż. Gregory Monro
14:35 Mysz - film TVP

KOMEDIODRAMAT

15:35 Bo oszalałem dla niej - komediodramat, reż. Sylwester Chęciński, wyk. Zdzisław Wardejn, Gabriela Kownacka
17:30 Scena muzyczna - Brass Federacja - koncert
18:30 Informacje kulturalne
18:50 Reżyserzy
20:00 Komediowe lato - U Pana Boga za miedzą - komedia
22:05 Bilet na księżyc - film dokumentalny
23:25 Kino Mistrzów - Zabicie świętego jelenia
01:35 Noc krótkich filmów - Czary Mary Mama - dramat
01:55 Noc krótkich filmów - O Matko!

TV Puls

06:00 Kobra - oddział specjalny Każdy kolejny odcinek to odrębna tematyka. W każdym z nich nie brakuje „zabójczej prędkości", efektów specjalnych, napięcia, niebezpiecznych pościgów i komizmu, przedstawianego przez bohaterów. Chcą, aby zawsze na pierwszym miejscu stała sprawiedliwość.
08:00 Lombard. Życie pod zastaw - serial obyczajowy
11:00 Reporterzy. Z życia wzięte
12:00 Lombard. Życie pod zastaw - serial
13:00 Rodzinny interes - serial obyczajowy
14:00 Reporterzy. Z życia wzięte
15:00 Prawdziwe motywy - serial kryminalny

SERIAL OBYCZAJOWY

16:00 Rodzinny interes - serial obyczajowy prod. Polska
17:00 Lombard. Życie pod zastaw - serial obyczajowy
20:00 Sabotaż
22:05 Zabójcza przesyłka
00:05 Zemsta w Bangkoku
02:00 Lombard. Życie pod zastaw - serial obyczajowy
02:55 Menu na miarę - program kulinarny
03:30 Z archiwum policji - serial dokumentalny
04:00 Taki jest świat - program informacyjny
04:55 Menu na miarę - program kulinarny
05:30 Dyżur - serial dokumentalny

TVN 7

05:20 Szpital - program obyczajowy
06:20 Papiery na szczęście - serial, Polska
07:25 Idealna niania - program obyczajowy
08:10 Ukryta prawda - program obyczajowy
11:10 Sprzątaczki - program obyczajowy
11:55 Szpital - program obyczajowy
12:55 SOS Ekipy w akcji
13:55 Sędzia Anna Maria Wesołowska
14:55 Rozwód. Walka o wszystko
15:55 Ukryta prawda - program obyczajowy
17:00 SOS Ekipy w akcji
18:00 Rozwód. Walka o wszystko
19:00 Ukryta prawda

FILM OBYCZAJOWY

20:00 Ukryte piękno - film obyczajowy, USA, 2016, reż. David Frankel, wyk. Will Smith, Edward Norton, Kate Winslet, Michael Pena, Helen Mirren, Naomie Harris
22:15 Król Skorpion - film przygodowy, USA, Niemcy, Belgia, 2002, reż. Chuck Russell, wyk. The Rock, Steven Brand, Michael Clarke Duncan
00:00 Wojna Charliego Wilsona - film obyczajowy, USA, Niemcy, 2007, reż. Mike Nichols, wyk. Tom Hanks, Julia Roberts, Philip Seymour Hoffman, Amy Adams, Ned Beatty
02:15 Druga strona medalu

TV 4

06:00 Strażnik Teksasu Cordell Walker (Chuck Norris) walczy ze wszystkimi formami przestępczości w stanie Teksas. Pomagają mu w tym inni agenci na czele z Jimmym Trivettem (Clarence Gilyard Jr.) oraz pani prokurator Alex Cahill Walker (Sheree J. Wilson). **08:00** Nasz Nowy Dom **09:00** Pierwsza miłość **09:50** Pierścionek z rubinem **10:55** Ryzykanci **11:55** Sędzia Judy **13:55** STOP Drogówka **15:55** Nowe Sekrety Sąsiadów **16:55** Pierścionek z rubinem **18:00** Hawaje 5-0 **19:00** Policjantki i Policjanci - serial obyczajowy **20:00** Gwiazdy Kabaretu **21:00** Wielka Ucieczka **22:00** Sprawiedliwi - Wydział Kryminalny **00:05** Motel 2: Pierwsze cięcie **01:55** Śmierć na 1000 sposobów **02:25** Disco Polo

TV Trwam

12:00 Anioł Pański **12:03** Informacje dnia **12:20** Ziemia Obiecana **13:15** Hostia stała się Ciałem, wino stało się Krwią **13:30** Msza święta **14:20** 100 cudownych miejsc na świecie **14:30** Zrozumieć Antycywilizacje **14:55** Słowo życia **15:00** Modlitwa **15:20** Mocni w Wierze **15:50** Ma się rozumieć **16:00** Informacje dnia **16:10** Siódmy Sakrament **16:40** Prosto o gospodarce **17:00** Życie z Pasją **17:25** Święty na każdy dzień **17:30** Geopolityka **17:55** Poczet Wielkich Polaków **18:00** Anioł Pański **18:05** Informacje dnia **18:15** Westerplatte Młodych **19:00** Warto zauważyć.... **19:30** Opowieści Theo **19:45** Modlitwa **20:00** Informacje dnia **20:20** Różaniec **20:50** Serce dla Ukrainy **21:00** Apel Jasnogórski

eprasa.pl 9db9229e1f

KURIER GMIN
TYGODNIK POWIATU WOŁOWSKIEGO

sobota 6 sierpnia

TVP 1

04:40 Klan - telenowela
06:00 Magazyn Ekspresu Reporterów
07:00 Transmisja Mszy Świętej z Sanktuarium Matki Bożej na Jasnej Górze
07:40 Rok w ogrodzie
08:05 Rok w ogrodzie Extra - magazyn
08:20 Wojsko - polskie.pl
08:45 Pełnosprawni - magazyn dla niepełnosprawnych
09:15 Sprawa dla reportera
10:10 Fascynujący świat - Kromdraai. Kolebka ludzkości - film dokumentalny, prod. Francja, 2020, reż. Cedric Robion
11:15 Rolnik szuka żony - reality show
12:15 Shalako - film fabularny, prod. Wielka Brytania, 1968
14:10 Z pamięci - felieton

MAGAZYN KULINARNY

14:25 Okrasa łamie przepisy - magazyn kulinarny
15:00 Komisarz Alex
16:00 Lekkoatletyka - Diamentowa Liga - Memoriał Kamili Skolimowskiej, Chorzów
17:00 Teleexpress
17:20 Pogoda
17:30 Jaka to melodia?
18:30 Wojenne dziewczyny
19:15 Tour de Pologne
19:30 Wiadomości
20:10 Alarm! - magazyn
20:35 Bolivar - serial
21:30 Hit na sobotę - Przykładny obywatel - film
23:40 Cztery wesela i pogrzeb
01:45 Wojna imperiów

TVP 2

05:55 Dla niesłyszących - Barwy szczęścia - serial obyczajowy
07:00 Dla niesłyszących - M jak miłość - serial
07:55 Pytanie na śniadanie
11:40 Rodzinny ekspres - magazyn
12:20 Kino familijne - Superpies - komedia, prod. USA, 1995, reż. Aaron Norris
14:00 Familiada - teleturniej
14:35 Koło fortuny - teleturniej
15:15 Szansa na sukces. Opole 2022 - widowisko
16:20 Na dobre i na złe
17:20 Smaki świata
17:45 Słowo na niedzielę
18:00 Panorama
18:15 Va Banque - teleturniej
18:40 Postaw na milion
19:35 Lajk!
20:00 Film fabularny
21:45 Hity wszech czasów

DRAMAT

22:55 Regulamin zabijania - dramat sensacyjny, prod. Kanada, Niemcy, USA, 2000, reż. William Friedkin, wyk. Tommy Lee Jones, Samuel L. Jackson, Ben Kingsley, Blair Underwood
01:10 Ocean desperacji - thriller, prod. USA, 2016, reż. Phil Volken, wyk. Eion Bailey, Bethany Joy Lenz, Danny Glover
03:10 Nie ma tego złego - komedia romantyczna, prod. Belgia, Francja, 2017, reż. Valerie Lemercier
04:50 Rodzinka.pl - serial
05:15 Zakończenie

TVN

06:20 Uwaga!
06:35 Ukryta prawda - program obyczajowy
07:30 Kuchenne rewolucje - program kulinarno-rozrywkowy
08:25 Kobieta na krańcu świata - program
09:00 Dzień Dobry Wakacje
11:30 Na Wspólnj - serial, Polska
13:30 MasterChef Junior
15:10 Totalne remonty Szelągowskiej
16:15 Weekendowa metamorfoza
17:20 Kobieta na krańcu świata
17:55 Kuchenne rewolucje - program kulinarno-rozrywkowy
19:00 Fakty
19:25 Sport
19:35 Pogoda
19:45 Uwaga!

KOMEDIA

20:00 Podatek od miłości - film komedia, Polska, 2017, reż. Bartłomiej Ignaciuk, wyk. Aleksandra Domańska, Grzegorz Damięcki, Roma Gąsiorowska, Michal Czernecki, Anna Smołowik, Ewa Gawryluk, Zbigniew Zamachowski, Magdalena Różczka
22:25 Pitch Perfect II - film komedia, USA, 2015, reż. Elizabeth Banks, wyk. Anna Kendrick
00:40 Ucieczka z NowegoJorku - film S-F, USA, 1981, reż. John Carpenter
02:45 Uwaga!
03:05 Noc magii
04:30 Kto was tak urządził

POLSAT

06:00 Nowy dzień z Polsat
08:30 Tedi i mapa skarbów
10:10 Ewa gotuje
10:40 Bogate dzieciaki bez kasy
11:40 Bogaty Dom - Biedny Dom
12:45 Górale
13:45 Drwale i inne opowieści Bieszczadu
14:40 Rolnicy. Podlasie
15:45 Więzienie
17:45 Chłopaki do wzięcia
18:50 Wydarzenia
19:15 Prezydenci i Premierzy
19:45 Sport
19:55 Pogoda
20:05 Doda czy Dorota? Rabczewska jakiej nie znacie!
21:10 Obcy: Przymierze Statek osadniczy dociera na nieznaną planetę, która wydaje się być prawdziwym rajem dla człowieka.

FILM PRZYGODOWY

23:40 Niesamowity Spider-Man 2 Wspaniale jest być Spider-Manem. Dla Petera Parkera nic nie może się równać z uczuciem, jakiego doświadcza, kiedy kołysze się między drapaczami chmur, będąc bohaterem, lub spędzając czas z Gwen Stacy. Lecz bycie Spider-Manem ma swoją cenę: tylko Spider-Man może ochronić Nowojorczyków przed budzącymi grozę złoczyńcami, którzy zagrażają miastu.
02:45 Świat według Kiepskich
04:05 Kabarety
04:40 Disco Gramy

TVP Kultura

07:00 Scena muzyczna
08:00 Informacje kulturalne - informator kulturalny
08:25 Słowobranie - magazyn
09:00 Paul Gauguin - Daleka droga do raju - film dokumentalny
10:10 Tamte lata, tamte dni - Maja Komorowska
10:50 Serialowa nostalgia - Czterdziestolatek - serial
13:00 Czytelnia Biblioteki Narodowej - reportaż
13:30 Komediowe lato - U Pana Boga za miedzą - komedia
15:40 Muzyka Skalnego Podhala
16:05 Retro kino - Rudzielec - dramat, prod. Francja, 1932, reż. Julien Duvivier, wyk. Robert Lynen
17:50 Co dalej? - program publicystyczny
18:25 Legendy Rocka
19:30 Informacje kulturalne

FILM OBYCZAJOWY

20:00 Bilet do kina - Do zakochania jeden krok - film obyczajowy, prod. Wielka Brytania, 2017, reż. Richard Locraine, wyk. Imelda Staunton, Timothy Spall, Celia Imrie
22:00 Dziedziniec Kultury NCK - Józef Skrzek
23:40 Mocne Kino - Salvador - film fabularny
01:50 Co dalej? - program publicystyczny
02:30 Informacje kulturalne - informator kulturalny
03:00 Kino nocne - Hitler kontra Picasso - film
04:45 Fotograf wojny - film dokumentalny
05:55 Zakończenie

TV Puls

06:00 Castle - serial kryminalny Poszukujący inspiracji pisarz otrzymuje pozwolenie na przyłączenie się do jednego zespołu z wydziału zabójstw nowojorskiej policji.
07:00 Taki jest świat - program informacyjny
08:00 Lombard. Życie pod zastaw - serial obyczajowy Prowadzenie lombardu to zajęcie ciekawe, momentami ekscytujące, ale często i niebezpieczne. Bohaterami serialu są: właściciel Kazimierz Barski, jego rodzina, pracownicy oraz klienci, którzy pojawiają się w lombardzie z powodu różnych życiowych zawirowań.
20:00 Mocne sobotnie kino: Demonstracja siły

THRILLER

22:00 22 kule Emerytowany gangster postanawia zemścić się na przyjacielu po tym, jak zostaje napadnięty i pozostawiony przez jego ludzi z 22 kulami w ciele.
00:25 Nikita
02:40 Zobacz to! Blok powtórkowy: Menu na miarę - program kulinarny
03:05 Na jedwabnym szlaku
03:45 Taki jest świat - program informacyjny prod. Polska
04:20 Menu na miarę - program kulinarny prod. Polska
05:00 Dyżur - serial dokumentalny

TVN 7

05:05 Szkoła
06:05 Wiza na miłość 5
07:00 Wyluzuj, Scooby Doo! - serial animowany, USA
07:35 Młodzi Tytani: Akcja! Film - film przygodowy, USA, 2018, reż. Aaron Horvath, Peter Rida Michail, wyk. Greg Cipes, Scott Menville, Khary Payton, Tara Strong, Will Arnett, Nicolas Cage
09:20 Ukryta prawda - program obyczajowy
13:35 Dziewczyna i chłopak, wszystko na opak - film komedia, USA, 2010, reż. Rob Reiner, wyk. Madeline Carroll, Callan McAuliffe, Rebecca De Mornay, Anthony Edwards, John Mahoney, Penelope Ann Miller
15:30 Goonies - film przygodowy

KOMEDIA

17:55 Akademia policyjna V: Misja w Miami Beach - film komedia, USA, 1988, reż. Alan Myerson, wyk. Matt McCoy, Janet Jones, George Gaynes, G.W. Bailey
20:00 Hellboy II: Złota armia - film przygodowy, USA, Niemcy, 2008, reż. Guillermo Del Toro, wyk. Ron Perlman, Selma Blair, Doug Blair, Seth MacFarlane, Luke Goss
22:40 Operacja „Deszcz" - film S-F, Australia, 2020, reż. Luke Sparke, wyk. Temuera Morrison
01:10 Tajemnice pól śmierci
02:15 Druga strona medalu

TV 4

06:00 Galileo - popularno-naukowy **11:00** Dziewczyny z drużyny 3 Britney wraz ze swoją drużyną cheerleaderek startuje w konkursie, w którym nagrodą będzie występ w teledysku Rihanny.
13:05 Przypadkowy mąż Terapeutka par i autorka popularnego programu radiowego, doktor Emma Lloyd, słynie ze zdroworozsądkowego podejścia do związków, które zaleca budować na bardziej solidnych podstawach niż namiętność czy - uważana przez nią za mit - romantyczna miłość. **15:00** STOP Drogówka
17:00 Policjantki i Policjanci - serial obyczajowy prod. Polska **22:00** Sprawiedliwi - Wydział Kryminalny **00:00** Snajper: Kolejne starcie **01:55** Śmierć na 1000 sposobów

TV Trwam

06:05 Pierre Teilhard de Chardin **07:00** Filmowe życiorysy. Mój dziadek 1 września 1939 - Zygmunt Rypiński **07:50** Kartka z kalendarza - Powstanie Warszawskie **07:55** Poczet Wielkich Polaków **08:00** Informacje dnia **08:15** Westerplatte Młodych
08:55 Słowo życia **09:00** Głos serca **09:45** Muzyczne chwile **10:00** Informacje dnia **10:15** Retrospekcja **10:20** Cudowna Pani w bukowskim obrazie **10:40** Polski Punkt Widzenia **11:00** Ocalić od zapomnienia
11:15 14. Dziękczynienie w Rodzinie **20:00** Informacje dnia **20:20** Różaniec **20:50** Święty na każdy dzień **21:00** Apel Jasnogórski **21:20** Informacje dnia **21:40** Polski Punkt Widzenia **22:00** Głos serca **22:45** Katedra w Chartres - święta geometria **23:50** Muzyczne chwile **00:00** Słowo życia

dodatek TELEWIZYJNY DO TWOJEJ GAZETY

niedziela 7 sierpnia

TVP 1

04:40 Klan - telenowela
05:05 Sprawa dla reportera
06:00 Słownik polsko@polski - talk - show
06:25 Wojsko - polskie.pl
06:55 Słowo na niedzielę
07:00 Transmisja Mszy Świętej z Sanktuarium Bożego Miłosierdzia
08:00 Tydzień
08:30 Zakochaj się w Polsce - magazyn
09:05 Weterynarze z sercem
09:40 Człowiek ze złotym pistoletem - film
11:55 Między ziemią a niebem
12:00 Anioł Pański
12:15 Między ziemią a niebem
12:50 Więcej niż solidarni - cykl reportaży
13:15 BBC w Jedynce - Szpiedzy wśród zwierząt
14:15 Z pamięci - felieton
14:25 Przyrodnik na tropie

SERIAL KRYMINALNY

14:50 Ojciec Mateusz - serial kryminalny
15:40 Jan Serce - serial
17:00 Teleexpress
17:20 Pogoda
17:30 Jaka to melodia?
18:30 Wojenne dziewczyny
19:25 Sport
19:30 Wiadomości
20:05 Pogoda
20:15 Bolivar - serial
21:15 Zakochana Jedynka - Światło między oceanami - dramat, prod. Nowa Zelandia, Wielka Brytania, USA, 2016
23:35 Wojna imperiów
01:50 Przykładny obywatel - film fabularny
03:55 Film dokumentalny
04:50 Z pamięci - felieton

TVP 2

05:20 Dla niesłyszących - Barwy szczęścia - serial obyczajowy
07:00 Dla niesłyszących - M jak miłość - serial
07:55 Pytanie na śniadanie
11:35 Polska od kuchni - Miss Wdzięku - widowisko
12:05 Kino familijne - Bella i Sebastian - Film familijny, prod. Francja, 2013, reż. Nicolas Vanier, wyk. Flix Bossuet, Tchky Karyo, Margaux Chtelier
14:00 Familiada - teleturniej
14:35 Koło fortuny - teleturniej
15:15 Szansa na sukces. Opole 2022 - widowisko muzyczne
16:15 Big Music Quiz - teleturniej muzyczny
17:05 Lajk!
17:25 Rodzinka.pl - serial komediowy
18:00 Panorama
18:15 Va Banque - teleturniej

SERIAL FABULARYZOWANY

18:50 Na sygnale - serial fabularyzowany
20:00 Lato, muzyka, zabawa. Wakacyjna Trasa Dwójki 2022 - Stężyca - Hity wszech czasów
23:25 Kino bez granic - Nie jesteś sobą - dramat obyczajowy, prod. USA, 2014, reż. George C. Wolfe, wyk. Emmy Rossum
01:20 Film fabularny
03:10 Moja krew - dramat, reż. Marcin Wrona, wyk. Eryk Lubos, Luu De Luy, Wojciech Zieliński, Marek Piotrowski, Krzysztof Kolberger
04:50 Zakończenie

TVN

05:10 Uwaga!
05:30 Ukryta prawda - program obyczajowy
06:25 Kuchenne rewolucje - program kulinarno-rozrywkowy
07:25 Nowa Maja w ogrodzie
07:55 Akademia ogrodnika
08:00 Ślub od pierwszego wejrzenia
09:00 Dzień Dobry Wakacje
11:31 Weekendowa metamorfoza
12:35 Co za tydzień - magazyn
13:20 Mask Singer
14:50 Niania i wielkie bum - film rodzinny, USA, Francja, Wielka Brytania, 2010, reż. Susanna White, wyk. Ralph Fiennes
17:15 Kopciuszek: Roztańczona historia - film komedia, USA, Kanada
19:00 Fakty
19:45 Uwaga!

FILM PRZYGODOWY

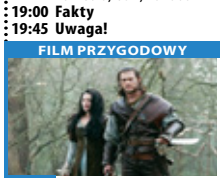

20:00 Królewna Śnieżka i łowca - film przygodowy, USA, 2012, reż. Rupert Sanders, wyk. Kristen Stewart, Chris Hemsworth, Charlize Theron, Sam Clafin, Bob Hoskins, Ian McShane, Ray Winstone, Eddie Marsan
22:45 Atak na posterunek - film sensacyjny, USA, Francja, 2005, reż. Jean-François Richet, wyk. Ethan Hawke, Laurence Fishburne, Gabriel Byrne, Maria Bello, Drea de Matteo
01:00 Kuchenne rewolucje
02:00 Uwaga!
02:20 Noc magii - program ezoteryczny prod. Polska

POLSAT

06:00 Nowy dzień z Polsat News
09:00 Ciągnie świnki do... wilkołaka Heimlich, Dieter i Chef to trzy małe świnki które mieszkają w jednym domu. Pewnego dnia Duży zły wilk wprowadza się do sąsiedniego domu. Heimlich widzi jak jego nowemu sąsiadowi wypadają przypadkowo noże z torby.
09:20 Mikołajek - film przygodowy Mikołajek to chłopiec, który ma wielu przyjaciół oraz mnóstwo energii do zabawy. I jak to zwykle bywa ze świetnymi pomysłami małych chłopców, dorośli nie wiadomo dlaczego uważają je za zupełnie nieodpowiednie.
11:05 Doktor Dolittle

FILM PRZYGODOWY

13:00 Kung Fu Panda 3 Po spotyka swego dawno zaginionego ojca i obaj wyruszają do sekretnej krainy pand, gdzie poznają nowych, przezabawnych bohaterów.
15:00 Indiana Jones i królestwo kryształowej czaszki
17:40 Nasz Nowy Dom - magazyn
18:50 Wydarzenia
19:25 Gość wydarzeń
20:00 Kabaret na żywo. Młodzi i Moralni
22:00 Cenny ładunek
00:05 Obcy: Przymierze
02:40 Świat według Kiepskich
04:05 Kabarety
04:40 Disco Gramy

TVP Kultura

06:50 Kalina Jędrusik - program muzyczny
07:35 Piosenki z programu „Wieczorny gość" - Kalina Jędrusik
08:00 Liturgia prawosławna z cerkwi w Sokółce
09:05 Z przytupem - Trojak - widowisko kameralne
09:35 Animama - serial
10:15 Trzeci punkt widzenia - program publicystyczny
10:55 Serialowa nostalgia - Nemocnice na kraji mesta. Szpital na peryferiach
12:05 Zew krwi - film fabularny, prod. Norwegia, Włochy, Wielka Brytania, Hiszpania, Francja
14:05 Bilet do kina - Do zakochania jeden krok - film
16:10 Kromer Festival Biecz
17:15 Niedziela z... tajemniczą dziewczyną
19:30 Informacje kulturalne

FILM FABULARNY

20:00 Aleksander Wielki - film fabularny, prod. USA, 1956, reż. Robert Rossen, wyk. Richard Burton, Frederic March, Claire Bloom
22:25 Trzeci punkt widzenia - program publicystyczny
23:05 Paul Gauguin - Daleka droga do raju
00:10 Ostatnia rodzina - dramat
02:25 Informacje kulturalne
02:50 Mocne Kino - Salvador - film fabularny
04:55 Leć, ptaszku, leć. Opowieść o węgierskich domach tańca
05:55 Jeszcze więcej kultury w TVP Kultura 2 na stream.tvp.pl

TV Puls

07:40 Wielkie wakacje
09:30 Gamoń
11:45 Ace Ventura: Zew natury Ekscentryczny detektyw wyrusza na misję do jednej z afrykańskich wiosek. Musi odnaleźć białego nietoperza czczonego przez lokalne plemię.
13:40 Goście, goście W wyniku pomyłki czarnoksiężnika dwunastowieczny rycerz Godfryd de Montmirail oraz jego wierny giermek, Jacquouille, zostają przeniesieni do XX wieku.
15:50 Dorwać Smarta Para tajnych agentów planuje unieszkodliwić członków zbrodniczej organizacji, by ocalić świat przed rządami terroru.
18:00 XX Mazurska Noc Kabaretowa

FILM PRZYGODOWY

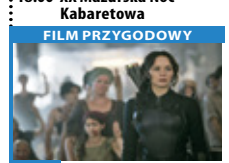

20:00 Niedziela z gwiazdami: Igrzyska śmierci: Kosogłos Katniss Everdeen niechętnie staje się symbolem buntu ludności przeciwko władzy autokratycznego Kapitolu.
22:40 xXx Xander Cage, miłośnik sportów ekstremalnych, zostaje zwerbowany przez amerykański rząd i jako tajny agent udaje się z misją do Pragi.
01:10 Wojenny biznes
03:25 Zobacz to! Blok powtórkowy: Menu na miarę - program kulinarny
03:55 Napisała: Morderstwo

TVN 7

05:05 Szkoła
06:05 Wiza na miłość
07:00 Wyluzuj, Scooby Doo! - serial animowany, USA
07:30 Ten moment
08:00 Babe: Świnka z klasą - film rodzinny, Australia, USA, 1995, reż. Chris Noonan, wyk. James Cromwell, Magda Szubanski, Zoe Burton, Wade Hayward, Christine Cavanaugh, Miriam Margolyes, Danny Mann, Hugo Weaving
10:05 Ukryta prawda - program obyczajowy
13:15 Dennis rozrabiaka - film komedia, USA, 1993, reż. Nick Castle, wyk. Walter Matthau, Mason Gamble, Joan Plowright, Christopher Lloyd, Lea Thompson, Paul Winfield
15:20 Teoria wszystkiego - film obyczajowy

FILM S-F

17:55 Wehikuł czasu - film S-F, USA, 2002, reż. Simon Wells, wyk. Guy Pearce, Mark Addy, Phyllida Law, Sienna Guillory, Orlando Jones, Samantha Mumba
20:00 Niepamięć - film S-F, USA, 2013, reż. Joseph Kosinski, wyk. Tom Cruise, Morgan Freeman, Olga Kurylenko
22:45 Noc oczyszczenia: Czas wyboru - film sensacyjny, USA, Japonia, 2016, reż. James DeMonaco, wyk. Frank Grillo, Elizabeth Mitchell, Mykelti Williamson
00:55 Tajemnice pól śmierci - dokument

TV 4

07:00 Liczę, więc jestem **09:00** Galileo **11:00** Dziewczyny z drużyny 4 Na obóz Spirit Thunder przyjeżdżają najlepsze drużyny cheerleaderek z całych Stanów Zjednoczonych. Celem zgrupowania jest wyłonienie zwycięskiego teamu, który będzie reprezentował kraj na międzynarodowych zawodach.
13:00 Nie można pocałować panny młodej **15:05** Stalingrad Wiosną 1942 r. armia niemiecka posuwa się w głąb Związku Radzieckiego, zmierzając w kierunku Stalingradu. Hitler nie docenia wytrzymałości Armii Czerwonej i jest przekonany, że zdobędzie miasto najpóźniej jesienią.
18:00 Gwiazdy Kabaretu **20:00** Policjantki i Policjanci **21:40** Podróże z diabłem **23:40** 102 minuty, które zmieniły Amerykę **02:05** Ucho Prezesa

TV Trwam

10:35 Przegląd Katolickiego Tygodnika „Niedziela" **10:40** Samuraj Chrystusa **12:00** Anioł Pański z Ojcem Świętym Franciszkiem **12:15** Papież Polak do Rodaków **12:35** Słowo życia **12:40** „Jan Paweł II Brat naszego Boga" - Koncert z Kościoła pw. Św. Brata Alberta w Krakowie
14:40 Lasy bliżej nas **15:00** Wieś - to też Polska **16:00** Informacje dnia **16:10** Koncert życzeń **16:45** Prawda a Historia **17:00** Zostań Żołnierzem RP **17:15** Sekrety mnichów **17:30** Sól Ziemi **17:55** Poczet Wielkich Polaków **18:00** Anioł Pański
18:05 Informacje dnia **18:15** Rozmowy niedokończone **19:25** Święty na każdy dzień **19:30** Opowieści z Księgi Cnót **20:00** Informacje dnia **20:20** Różaniec **20:50** Każde życie jest cudem **21:00** Apel

dodatek TELEWIZYJNY DO TWOJEJ GAZETY

eprasa.pl 9db9229e1f

poniedziałek 8 sierpnia

TVP 1

05:10 Przysięga - serial
06:00 Wspaniałe stulecie - serial kostiumowy
07:00 Transmisja Mszy Świętej z Sanktuarium Matki Bożej na Jasnej Górze
07:30 Okiem Wiary - magazyn
08:00 Wiadomości
08:10 Pogoda poranna
08:15 Kwadrans polityczny
08:40 Ranczo - serial obyczajowy
09:45 Komisarz Alex - serial kryminalny
10:40 Ojciec Mateusz - serial kryminalny
11:30 Leśniczówka - serial obyczajowy
12:00 Wiadomości
12:10 Agrobiznes
12:30 Agropogoda - magazyn
12:35 Magazyn Rolniczy
12:50 BBC w Jedynce - Szpiedzy wśród zwierząt II cz. 2. Północ

SERIAL KOSTIUMOWY

14:00 Wspaniałe stulecie - serial kostiumowy
15:00 Wiadomości
15:15 Alarm! - magazyn
15:35 Gra słów. Krzyżówka
16:05 Przysięga - serial
17:00 Teleexpress
17:15 Jaka to melodia?
17:55 Wojenne dziewczyny
18:55 Jeden z dziesięciu
19:30 Wiadomości
20:10 Alarm! - magazyn
20:30 Leśniczówka - serial
21:05 Bolivar - serial
22:05 Ekstradycja - serial
23:10 Świat bez fikcji - Liban. Wybuch gniewu - film
00:15 Światło między oceanami - dramat
02:30 Mściciel - film akcji
04:05 Sfora

TVP 2

05:00 Na sygnale - serial fabularyzowany
05:30 M jak miłość - serial
06:25 Pasterz - serial dokumentalny
06:55 Rodzinka.pl - serial komediowy
07:30 Pytanie na śniadanie
10:35 Panorama
10:45 Pytanie na śniadanie
11:15 Złotopolscy - telenowela
12:30 Koło fortuny - teleturniej
13:15 Zranione ptaki - serial obyczajowy
14:05 Va Banque - teleturniej
14:35 Na sygnale - serial fabularyzowany
15:10 Wydział kryminalny Kitzbühel - serial
16:00 Koło fortuny - teleturniej
16:35 Familiada - teleturniej
17:15 Zakazany owoc
18:00 Panorama
18:20 Va Banque - teleturniej

SERIAL OBYCZAJOWY

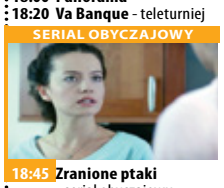

18:45 Zranione ptaki - serial obyczajowy
19:35 Barwy szczęścia - serial obyczajowy prod. Polska
20:10 Miłość w Indiach
22:00 Randka w ciemno - komedia, reż. Wojciech Wójcik, wyk. Katarzyna Maciąg, Borys Szyc, Lesław Żurek, Anna Dereszowska, Zbigniew Zamachowski
23:45 O mnie się nie martw - serial komediowy prod. Polska
00:45 American Honey - film obyczajowy
03:35 Nie jesteś sobą - dramat obyczajowy
05:25 Zakończenie

TVN

06:00 Uwaga!
06:15 Nowa Maja w ogrodzie
06:40 Akademia ogrodnika
06:50 Co za tydzień - magazyn
07:20 Bunt - serial, Polska
07:55 Tajemnice miłości
09:00 Ten moment
09:35 Kuchenne rewolucje - program kulinarno-rozrywkowy
10:40 Ukryta prawda - program obyczajowy
12:55 Tajemnice miłości
14:00 Ukryta prawda - program obyczajowy
16:10 Ten moment
16:45 Kuchenne rewolucje - program kulinarno-rozrywkowy
17:55 Ukryta prawda - program obyczajowy
19:00 Fakty
19:55 Uwaga!
20:10 Doradca smaku
20:15 Na Wspólnej - serial

PROGRAM ROZRYWKOWY

20:55 Milionerzy - program rozrywkowy prod. Polska
21:35 Od kołyski aż po grób - film sensacyjny, USA, 2003, reż. Andrzej Bartkowiak, wyk. Jet Li, DMX, Anthony Anderson, Kelly Hu, Tom Arnold, Marc Dacascos
23:40 Ślub od pierwszego wejrzenia
00:45 Co za tydzień - magazyn
01:30 Wewnętrzny wróg - serial, USA
02:30 Uwaga!
02:50 Noc magii
04:10 Kto was tak urządził

POLSAT

06:00 Nowy dzień z Polsat News
08:40 Malanowski i Partnerzy
09:40 Sekrety rodziny
10:40 Dlaczego ja?
11:40 Gliniarze
12:50 Wydarzenia
13:20 Interwencja
13:40 Trudne sprawy
14:40 Dlaczego ja?
15:50 Wydarzenia
16:10 Pogoda
16:15 Interwencja
16:40 Gliniarze
17:40 Sekrety rodziny
18:50 Wydarzenia
19:25 Gość wydarzeń
19:45 Sport
19:55 Pogoda
20:00 MEGA HIT - Niezniszczalni Barney Ross dowodzi grupą najemników specjalizujących się w misjach, których inni nie mają odwagi podjąć.

FILM OBYCZAJOWY

22:15 Ciacho Basia to dziewczyna, która potrafi rzucić na kolana niejednego strongmana. Tymczasem jej bracia są... trochę inni. Dawid - zna się na modzie lepiej od Beckhama, Karolek - marzy by być jak Rambo i walczyć niczym Ninja. Krzyś - to pantoflarz i doskonały kucharz w jednym, który żyje na zwolnionych obrotach.
00:55 Indiana Jones i królestwo kryształowej czaszki
03:30 Świat według Kiepskich - serial komediowy
04:15 Kabaretowa Ekstraklasa

TVP Kultura

07:00 Teledyski
07:55 Wydarzenie aktualne
08:25 Co dalej? - program publicystyczny
09:05 Bo oszalałem dla niej - komediodramat
11:00 Polskie drogi - serial
12:40 Na kredyt - film
13:30 Reżyserzy
14:30 Drzazgi - film obyczajowy, reż. Maciej Pieprzyca, wyk. Karolina Piechota, Antoni Pawlicki, Marcin Hycnar, Krzysztof Ogłoza, Michał Pieczatowski
16:30 Salto - dramat, reż. Tadeusz Konwicki, wyk. Zbigniew Cybulski, Jerzy Block, Włodzimierz Boruński, Gustaw Holoubek, Marta Lipińska, Andrzej Łapicki
18:30 Informacje kulturalne
18:55 Serialowa nostalgia - Dziewczyna i chłopak - serial TVP

MELODRAMAT

20:00 Kultura jest kobietą - Kochanica Francuza - melodramat
22:10 Powidoki - program publicystyczny
22:40 Kobiety za kamerą - cykl dokumentalny, prod. Wielka Brytania, 2019, reż. Mark Cousins
23:55 Aleksander Wielki - film fabularny
02:20 Informacje kulturalne
02:50 Kino nocne - McQueen - film dokumentalny
05:00 Tamte lata, tamte dni - magazyn
05:35 Afisz kulturalny ekstra
05:50 Jeszcze więcej kultury w TVP Kultura 2 na stream.tvp.pl
05:53 Zakończenie

TV Puls

06:00 Kobra - oddział specjalny Serial o niemieckich policjantach, którzy patrolują autostradę wiodącą ze wschodu na zachód Europy. W swojej pracy spotykają przemytników, handlarzy narkotyków i wiele innych podejrzanych osób.
08:00 Lombard. Życie pod zastaw - serial obyczajowy
11:00 Reporterzy. Z życia wzięte
12:00 Lombard. Życie pod zastaw - serial obyczajowy
13:00 Rodzinny interes - serial obyczajowy
14:00 Reporterzy. Z życia wzięte
15:00 Prawdziwe motywy - serial kryminalny
16:00 Rodzinny interes - serial

SERIAL OBYCZAJOWY

17:00 Lombard. Życie pod zastaw - serial obyczajowy
20:00 Poniedziałkowy Hit: 16 przecznic
22:00 Sabotaż
00:05 Brick Mansions. Najlepszy z najlepszych
02:00 Zobacz to! Blok powtórkowy: Taki jest świat - program informacyjny prod. Polska
03:00 Lombard. Życie pod zastaw - serial obyczajowy
04:00 Menu na miarę - program kulinarny
05:00 Rodzinny interes - serial obyczajowy prod. Polska

TVN 7

05:20 Szpital - program obyczajowy
06:20 Papiery na szczęście - serial, Polska
07:25 Idealna niania - program obyczajowy
08:10 Ukryta prawda - program obyczajowy
11:10 Sprzątaczki - program obyczajowy
11:55 Szpital - program obyczajowy
12:55 SOS Ekipy w akcji
13:55 Sędzia Anna Maria Wesołowska
14:55 Rozwód. Walka o wszystko
15:55 Ukryta prawda - program obyczajowy
17:00 SOS Ekipy w akcji
18:00 Rozwód. Walka o wszystko
19:00 Ukryta prawda - program obyczajowy
20:00 Operacja Dunaj - film

FILM PRZYGODOWY

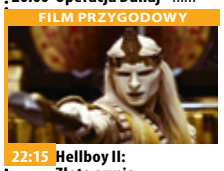

22:15 Hellboy II: Złota armia - film przygodowy, USA, Niemcy, 2008, reż. Guillermo Del Toro, wyk. Ron Perlman, Selma Blair, Doug Blair, Seth MacFarlane, Luke Goss, John Hurt Hellboy musi stawić czoła zbudzonej przez okrutnego księcia armii niepokonanych bestii.
00:45 Vendetta - film sensacyjny, prod. USA, 2015, reż. Jen Soska, Sylvia Soska, wyk. Dean Cain, Paul Wight, Benjamin Hollingsworth, Michael Eklund
02:40 Noc magii

TV 4

06:00 Strażnik Teksasu **08:00** Nasz Nowy Dom **09:00** Pierwsza miłość **09:50** Pierścionek z rubinem **10:55** Ryzykanci **11:55** Sędzia Judy **13:55** STOP Drogówka **15:55** Nowe Sekrety Sąsiadów **16:55** Pierścionek z rubinem **18:00** Hawaje 5-0 **19:00** Policjantki i Policjanci **20:00** Sprawiedliwi - Wydział Kryminalny **21:00** Lake Placid: Dziedzictwo **23:00** Wzór Agent FBI Don Eppes pracuje nad szczególnie trudnymi sprawami. Właśnie próbuje rozwikłać kolejną, ale mu się to nie udaje. Z pomocą przychodzi mu jego brat Charlie - genialny matematyk. Wspólnie udaje im się rozwikłać pierwszą sprawę. **00:55** Anatomia głupoty **01:25** Śmierć na 1000 sposobów **02:25** Ucho Prezesa **02:50** SuperLudzie

TV Trwam

09:30 Opowieści z Księgi Cnót **10:00** Informacje dnia **10:15** Rozmowy niedokończone **11:20** Stan Bezpieczeństwa Państwa **11:30** Przyroda w Obiektywie **11:45** 100 cudownych miejsc na świecie **11:55** Święty na każdy dzień **12:00** Anioł Pański **12:03** Informacje dnia **12:20** Mojżesz - 10 przykazań **13:20** Muzyczne chwile **13:30** Msza święta z Jasnej Góry **14:20** 100 cudownych miejsc na świecie **14:30** Próba wiary **15:15** Ojciec Klemens Vismara **15:50** Ma się rozumieć **16:00** Informacje dnia **16:10** Sanktuaria polskie **16:30** Zew natury **16:55** Słowo życia **17:00** Świadkowie **17:25** Święty na każdy dzień **17:30** Poniedziałkowe Spotkanie RRM w par. pw. Nawiedzenia NMP **20:00** Informacje dnia **20:20** Różaniec **20:50** Serce dla Ukrainy **21:00** Apel

wtorek 9 sierpnia

TVP 1

05:10 Przysięga - serial obyczajowy
06:00 Wspaniałe stulecie - serial kostiumowy
07:00 Transmisja Mszy Świętej z Sanktuarium Matki Bożej na Jasnej Górze
07:30 Kościół z bliska
08:00 Wiadomości
08:10 Pogoda poranna
08:15 Kwadrans polityczny
08:40 Ranczo - serial obyczajowy
09:40 Komisarz Alex - serial kryminalny
10:40 Ojciec Mateusz - serial kryminalny
11:30 Leśniczówka - serial obyczajowy
12:00 Wiadomości
12:10 Agrobiznes
12:30 Agropogoda - magazyn
12:35 Magazyn Rolniczy
12:55 Natura w Jedynce - Największe cuda natury

SERIAL KOSTIUMOWY

14:00 Wspaniałe stulecie - serial kostiumowy
15:00 Wiadomości
15:15 Alarm! - magazyn
15:35 Gra słów. Krzyżówka
16:05 Przysięga - serial
17:00 Teleexpress
17:15 Jaka to melodia?
17:55 Wojenne dziewczyny
18:55 Jeden z dziesięciu
19:30 Wiadomości
20:10 Alarm! - magazyn
20:30 Leśniczówka - serial
21:05 Bolivar - serial
22:00 Ekstradycja - serial
23:10 Ocaleni - reality show
00:15 Następcy parszywej dwunastki - film akcji
01:50 Święci i żołnierze: credo spadochroniarza - dramat wojenny

TVP 2

05:35 M jak miłość - serial
06:25 Kaplica w Stawigudzie - reportaż
06:55 Rodzinka.pl - serial komediowy
07:30 Pytanie na śniadanie
07:55 Pytanie na śniadanie
10:35 Panorama
10:45 Pytanie na śniadanie
11:15 Złotopolscy - telenowela
12:30 Koło fortuny - teleturniej
13:15 Zranione ptaki - serial obyczajowy
14:05 Va Banque - teleturniej
14:35 Na sygnale - serial fabularyzowany
15:10 Wydział kryminalny Kitzbühel - serial
16:00 Koło fortuny
16:35 Familiada - teleturniej
17:15 Zakazany owoc
18:00 Panorama
18:20 Va Banque - teleturniej
18:45 Zranione ptaki - serial

SERIAL OBYCZAJOWY

19:35 Barwy szczęścia - serial obyczajowy
20:10 Pojedynek na pustyni - thriller, prod. USA
21:55 Transcendencja - film science fiction, prod. USA, 2014, reż. Wally Pfister, wyk. Johnny Depp, Rebecca Hall, Morgan Freeman, Paul Bettany, Cillian Murphy
00:05 Ludzkie historie - A co jeśli nic? film dokumentalny, reż. Monika Krupa
01:00 Miłość w Indiach
02:50 Slow News - film dokumentalny
03:55 Rodzinka.pl - serial komediowy
04:55 Zakończenie

TVN

06:05 Uwaga!
06:20 Na Wspólnej - serial obyczajowy, Polska
06:50 Milionerzy
07:20 Bunt - serial, Polska
07:55 Tajemnice miłości
09:00 Ten moment
09:35 Kuchenne rewolucje - program kulinarno-rozrywkowy
10:40 Ukryta prawda - program obyczajowy
11:40 Doradca smaku
11:50 Ukryta prawda - program obyczajowy
12:55 Tajemnice miłości
14:00 Ukryta prawda
16:10 Ten moment
16:45 Kuchenne rewolucje - program kulinarno-rozrywkowy
17:55 Ukryta prawda - program obyczajowy
19:00 Fakty
19:55 Uwaga!
20:10 Doradca smaku

SERIAL OBYCZAJOWY

20:15 Na Wspólnej - serial obyczajowy, Polska
20:55 Milionerzy
21:35 Chiński zodiak - film przygodowy, Hong Kong, Chiny, 2012, reż. Jackie Chan, wyk. Jackie Chan, Sang-Woo Kwon, Xingtong Yao, Laura Weissbecker, Oliver Platt
23:50 Kuba Wojewódzki
00:55 Zabójcza broń - serial, USA
01:55 Uwaga! - magazyn prod. Polska
02:15 Noc magii - program ezoteryczny prod. Polska
03:40 Kto was tak urządził

POLSAT

06:00 Nowy dzień z Polsat
08:40 Malanowski i Partnerzy
09:40 Sekrety rodziny
10:40 Dlaczego ja?
11:40 Gliniarze
12:50 Wydarzenia
13:20 Interwencja
13:40 Trudne sprawy
14:40 Dlaczego ja?
15:50 Wydarzenia
16:10 Pogoda
16:15 Interwencja
16:40 Gliniarze
17:40 Sekrety rodziny
18:50 Wydarzenia
19:25 Gość wydarzeń
19:45 Sport
19:55 Pogoda
20:00 Dzień Niepodległości. Odrodzenie Przy pomocy pozostawionych przez przybyszy technologii, ludziom udało się stworzyć dla Ziemi potężny system obronny.

FILM AKCJI

22:30 Zabić Salazara Elitarni agenci DEA chronią barona narkotykowego. Czekając na wsparcie w hotelu, trafiają w zasadzkę byłych współpracowników przestępcy...
00:55 Niezniszczalni Doświadczony przez życie Barney Ross dowodzi grupą najemników specjalizujących się w misjach, których inni nie mają odwagi podjąć.
03:10 Świat według Kiepskich - serial komediowy
04:40 Disco Gramy - program rozrywkowy prod. Polska
05:25 Telezakupy TV Okazje

TVP Kultura

07:00 Teledyski
07:40 Informacje kulturalne - informator kulturalny
08:15 Powidoki - program publicystyczny
08:40 Którędy po sztukę - magazyn
09:00 Salto - dramat, reż. Tadeusz Konwicki, wyk. Zbigniew Cybulski, Jerzy Block, Włodzimierz Boruński, Gustaw Holoubek, Marta Lipińska, Andrzej Łapicki, Zdzisław Maklakiewicz, Wojciech Siemion, Iga Cembrzyńska
11:00 Polskie drogi - serial
12:40 Enter Through The Balcony - film dokumentalny, prod. Ukraina, 2020, reż. Roman Blazhan
13:30 Leć, ptaszku, leć. Opowieść o węgierskich domach tańca, prod. Węgry, 2020, reż. Simon Broughton

FILM OBYCZAJOWY

14:40 Sztuczki - film obyczajowy
16:30 Wichry Kołymy - dramat
18:30 Informacje kulturalne
18:55 Serialowa nostalgia - Trzy Szalone Zera - serial, prod. Polska, Niemcy, 1999
20:00 Lekkie obyczaje - Frances Ha - film fabularny
21:35 Co dalej? - program publicystyczny
22:10 Portrety - Moholy
23:50 Kultura jest kobietą - Kochanica Francuza - melodramat
02:05 Informacje kulturalne
02:35 Z klasyką przez Polskę - Turzno

TV Puls

06:00 Kobra - oddział specjalny Serial o niemieckich policjantach, którzy patrolują autostradę wiodącą ze wschodu na zachód Europy. W swojej pracy spotykają przemytników, handlarzy narkotyków i wiele innych podejrzanych osób.
08:00 Lombard. Życie pod zastaw - serial obyczajowy
11:00 Reporterzy. Z życia wzięte
12:00 Lombard. Życie pod zastaw - serial obyczajowy
13:00 Rodzinny interes - serial obyczajowy prod. Polska
14:00 Reporterzy. Z życia wzięte
15:00 Prawdziwe motywy - serial

SERIAL OBYCZAJOWY

16:00 Rodzinny interes - serial obyczajowy
17:00 Lombard. Życie pod zastaw - serial obyczajowy
20:00 Bez przyzwolenia
21:50 Demonstracja siły
23:55 Weselna gorączka
01:35 Lombard. Życie pod zastaw - serial obyczajowy
02:30 Zobacz to! Blok powtórkowy: Na jedwabnym szlaku
03:15 Na jedwabnym zlaku
04:00 Menu na miarę - program kulinarny
05:00 Rodzinny interes - serial obyczajowy

TVN 7

05:20 Szpital - program obyczajowy
06:20 Papiery na szczęście - serial, Polska Żona znanego piłkarza postanawia porzucić luksusowe życie i zacząć wszystko od nowa.
07:25 Idealna niania - program obyczajowy
08:10 Ukryta prawda - program obyczajowy
11:10 Sprzątaczki - program obyczajowy
11:55 Szpital - program obyczajowy
12:55 SOS Ekipy w akcji
13:55 Sędzia Anna Maria Wesołowska
14:55 Rozwód. Walka o wszystko
15:55 Ukryta prawda - program obyczajowy
17:00 SOS Ekipy w akcji
18:00 Zagadki losu
19:00 Ukryta prawda

FILM SENSACYJNY

20:00 Kod Merkury - film sensacyjny, USA, 1998, reż. Harold Becker, wyk. Bruce Willis Agent FBI podejmuje się ochrony cierpiącego na autyzm dziewięciolatka. Chłopiec złamał tajny kod uważany za niemożliwy do rozszyfrowania i dlatego poszukują go bezwzględni zabójcy.
22:30 Uwiedziony - film, USA
00:40 Noc oczyszczenia: Czas wyboru - film sensacyjny, USA, Japonia, 2016, reż. James DeMonaco, wyk. Frank Grillo, Elizabeth Mitchell, Mykelti Williamson
02:55 Noc magii

TV 4

06:00 Strażnik Teksasu **08:00** Nasz Nowy Dom **09:00** Pierwsza miłość **09:50** Pierścionek z rubinem **10:55** Ryzykanci **11:55** Sędzia Judy **13:55** STOP Drogówka **15:55** Nowe Sekrety Sąsiadów **16:55** Pierścionek z rubinem **18:00** Hawaje 5-0 **19:00** Policjantki i Policjanci - serial obyczajowy **20:00** Sprawiedliwi - Wydział Kryminalny **21:00** Podróże z diabłem Transport kokainy przemycanej przez Stany Zdjednoczone z Meksyku do Kanady znika gdzieś po drodze. Przywódca narkotykowego kartelu wysyła swoich dwóch najlepszych ludzi, by zbadali przemytniczy łańcuch i odkryli co się stało. **23:00** Noc oczyszczenia: Anarchia **01:05** Anatomia głupoty **01:45** Śmierć na 1000 sposobów

TV Trwam

11:50 Słowo życia **12:00** Anioł Pański **12:03** Informacje dnia **12:20** Mojżesz **13:20** Muzyczne chwile **13:25** Słowo życia **13:30** Msza święta z Jasnej Góry **14:20** 100 cudownych miejsc **14:30** Miłość większa niż strach **15:35** Fatima **15:50** Ma się rozumieć **16:00** Informacje **16:10** Jestem mamą **16:25** Tajemnice Watykanu **16:55** 100 cudownych miejsc **17:05** Święty na każdy dzień **17:10** Prosto o gospodarce **17:30** Zostań Żołnierzem RP **17:45** Muzyczne chwile **17:55** Poczet Wielkich Polaków **18:00** Anioł Pański **18:05** Informacje **18:15** Rozmowy niedokończone **19:25** Święty na każdy dzień **19:30** Każdy maluch to potrafi **19:45** Modlitwa **20:00** Informacje dnia **20:20** Różaniec **20:50** Serce dla Ukrainy **21:00** Apel

eprasa.pl 9db9229e1f

KURIER GMIN
TYGODNIK POWIATU WOŁOWSKIEGO
www.kuriergmin.pl

środa 10 sierpnia

TVP 1

05:10 **Przysięga** - serial obyczajowy
06:00 **Wspaniałe stulecie** - serial kostiumowy
07:00 **Transmisja Mszy Świętej z Sanktuarium Matki Bożej**
07:30 **Rodzinny ekspres**
08:00 **Wiadomości**
08:10 **Pogoda poranna**
08:15 **Kwadrans polityczny**
08:40 **Ranczo** - serial
09:40 **Komisarz Alex** - serial kryminalny
10:35 **Ojciec Mateusz** - serial kryminalny
11:30 **Leśniczówka** - serial obyczajowy
12:00 **Wiadomości**
12:10 **Agrobiznes**
12:30 **Agropogoda** - magazyn
12:40 **Rok w ogrodzie Extra** - magazyn
12:55 **Natura w Jedynce** - Największe cuda natury - Wybrzeża

SERIAL KOSTIUMOWY

14:00 **Wspaniałe stulecie** - serial kostiumowy
15:00 **Wiadomości**
15:15 **Alarm!** - magazyn
15:35 **Gra słów. Krzyżówka**
16:05 **Przysięga** - serial
17:00 **Teleexpress**
17:15 **Jaka to melodia?**
17:55 **Wojenne dziewczyny** - serial
18:55 **Jeden z dziesięciu**
19:30 **Wiadomości**
20:10 **Alarm!** - magazyn
20:30 **Leśniczówka** - serial
21:05 **Bolivar** - serial
22:00 **Ekstradycja** - serial kryminalny
23:10 **Ukraińcy** - serial
00:05 **Luna** - film fabularny
01:45 **Opór** - dramat
04:10 **Wojsko - polskie.pl**

TVP 2

05:00 **Na sygnale** - serial
05:30 **M jak miłość** - serial
06:25 **Pożyteczni.pl**
06:55 **Rodzinka.pl** - serial komediowy
07:30 **Pytanie na śniadanie**
10:35 **Panorama**
10:45 **Pytanie na śniadanie**
11:15 **Złotopolscy** - telenowela
11:50 **Złotopolscy** - telenowela
12:30 **Koło fortuny**
13:15 **Zranione ptaki**
14:05 **Va Banque** - teleturniej
14:35 **Na sygnale** - serial fabularyzowany
15:10 **Wydział kryminalny Kitzbühel** - serial
16:00 **Koło fortuny**
16:35 **Familiada** - teleturniej
17:15 **Zakazany owoc**
18:00 **Panorama**
18:20 **Va Banque** - teleturniej
18:45 **Zranione ptaki** - serial
19:35 **Barwy szczęścia**

KOMEDIODRAMAT

20:10 **Pułkownik Kwiatkowski** - komediodramat
22:30 **Lekarka z rajskiej wyspy. Tajemnica** - film obyczajowy
00:15 **Medyceusze Wspaniali** - serial
01:25 **Zaufać Światowej Organizacji Zdrowia** - film dokumentalny, prod. Niemcy, 2018, reż. Lilian Franck
02:35 **Antybiotyko oporność: globalne zagrożenie** - film dokumentalny, prod. Niemcy, 2019, reż. Michael Wech
03:50 **Archiwista** - serial
04:40 **Zakończenie**

TVN

06:05 **Uwaga!**
06:20 **Na Wspólnej** - serial obyczajowy, Polska
06:50 **Milionerzy**
07:20 **Bunt** - serial, Polska
07:55 **Tajemnice miłości**
09:00 **Ten moment**
09:35 **Kuchenne rewolucje** - program kulinarno-rozrywkowy
10:40 **Ukryta prawda** - program obyczajowy
11:40 **Doradca smaku**
11:50 **Ukryta prawda** - program obyczajowy
12:55 **Tajemnice miłości**
14:00 **Ukryta prawda** - program obyczajowy
16:10 **Ten moment**
16:45 **Kuchenne rewolucje** - program kulinarno-rozrywkowy
17:55 **Ukryta prawda**
19:00 **Fakty**
19:55 **Uwaga!**
20:10 **Doradca smaku**

SERIAL OBYCZAJOWY

20:15 **Na Wspólnej** - serial obyczajowy, Polska
20:55 **Milionerzy**
21:35 **Frantic** - film sensacyjny, USA, Francja, 1988, reż. Roman Polański, wyk. Harrison Ford, Emmanuelle Seigner, Betty Buckley, Alexandra Stewart
00:00 **Sahara** - film przygodowy, USA, Wielka Brytania, Hiszpania, Niemcy, 2005, reż. Breck Eisner, wyk. Matthew McConaughey, Steve Zahn, William H. Macy, Lambert Wilson, Lennie James, Delroy Lindo, Daniel Lobe
02:40 **Wewnętrzny wróg**
03:45 **Uwaga!**

POLSAT

06:00 **Nowy dzień z Polsat News**
08:40 **Malanowski i Partnerzy** - serial kryminalny prod. Polska
09:40 **Sekrety rodziny**
10:40 **Dlaczego ja?**
11:40 **Gliniarze**
12:50 **Wydarzenia**
13:20 **Interwencja**
13:40 **Trudne sprawy**
14:40 **Dlaczego ja?**
15:50 **Wydarzenia**
16:10 **Pogoda**
16:15 **Interwencja**
16:40 **Gliniarze**
17:40 **Sekrety rodziny**
18:50 **Wydarzenia**
19:25 **Gość wydarzeń**
19:45 **Sport**
19:55 **Pogoda**
20:00 **Studio przed meczem Super Puchar UEFA**
20:50 **Super Puchar UEFA Real Madryt vs. Eintracht Frankfurt**

FILM SENSACYJNY

23:30 **Łatwa dziewczyna** - komedia, USA, 2010 Znakomita komedia młodzieżowa ze świetną rolą Emmy Stone. Jak większość nastolatek Olive Penderghast chce być popularna. Chce tak bardzo, że na pytanie koleżanki jak spędziła weekend, naprędce wymyśla ekscytującą i mocno pikantną historyjkę o upojnej nocy z przystojnym studentem.
01:15 **Dzień Niepodległości. Odrodzenie**
03:55 **Świat według Kiepskich**
04:40 **Disco Gramy** - program rozrywkowy
05:25 **Telezakupy TV Okazje**

TVP Kultura

07:00 **Teledyski**
07:45 **Informacje kulturalne**
08:15 **Trzeci punkt widzenia** - program publicystyczny
08:55 **Wichry Kołymy** - dramat, prod. Niemcy, Polska, 2009, reż. Marleen Gorris, wyk. Emily Watson, Ulrich Tukur
11:00 **Polskie drogi** - serial
12:35 **Mecz** - film krótkometrażowy, prod. Finlandia, 2018, reż. Pia Andell, wyk. Nina Hukkinen, Milka Ahlroth
12:55 **Casting** - dramat, reż. Katarzyna Iskra, wyk. Marta Mazurek, Katarzyna Herman, Julian Świeżewski
13:30 **Wędrujące książki. Stany Zjednoczone**
14:00 **Wędrujące książki. Włochy** - serial
14:45 **Solan i Ludwik - misja Księżyc**

FILM FABULARNY

16:20 **Falstaff** - film fabularny, prod. Szwajcaria
18:30 **Informacje kulturalne**
18:50 **Serialowa nostalgia** - Trzy Szalone Zera
20:00 **W trzy miesiące dookoła świata - Podróż na sto stóp** - komedia
22:10 **Więcej niż fikcja** - Moje pokolenie
23:50 **Lekkie obyczaje** - Frances Ha - film fabularny
01:25 **Scena Klasyczna** - Krzysztof Książek
02:20 **Kino nocne - Hi way** - komedia
04:00 **Pokój saren** - film
05:45 **Jeszcze więcej kultury w TVP Kultura 2 na stream.tvp.pl**
05:50 **Zakończenie**

TV Puls

06:00 **Kobra - oddział specjalny**
08:00 **Lombard. Życie pod zastaw** - serial obyczajowy
11:00 **Reporterzy. Z życia wzięte**
12:00 **Lombard. Życie pod zastaw** - serial obyczajowy
13:00 **Rodzinny interes** - serial obyczajowy
14:00 **Reporterzy. Z życia wzięte**
15:00 **Prawdziwe motywy** - serial kryminalny Kryminalny serial paradokumentalny opowiada o skomplikowanych relacjach międzyludzkich - rodzinnych, przyjacielskich i partnerskich, w których targani emocjami bohaterowie dopuszczają się różnych przestępstw.

SERIAL OBYCZAJOWY

16:00 **Rodzinny interes** - serial obyczajowy prod. Polska
17:00 **Lombard. Życie pod zastaw** - serial obyczajowy
20:00 **Trzynasty wojownik**
22:00 **Igrzyska śmierci: Kosogłos. Część 2**
00:30 **Ostatni legion**
02:35 **Lombard. Życie pod zastaw** - serial obyczajowy
03:45 **Zobacz to! Blok powtórkowy: Taki jest świat** - program informacyjny
04:35 **Z archiwum policji** - serial dokumentalny
05:00 **Rodzinny interes** - serial obyczajowy

TVN 7

05:20 **Szpital** - program obyczajowy
06:20 **Papiery na szczęście** - serial, Polska
07:25 **Idealna niania** - program obyczajowy
08:10 **Ukryta prawda** - program obyczajowy
11:10 **Sprzątaczki** - program obyczajowy
11:55 **Szpital** - program obyczajowy
12:55 **SOS Ekipy w akcji**
13:55 **Sędzia Anna Maria Wesołowska**
14:55 **Zagadki losu**
15:55 **Ukryta prawda** - program obyczajowy
17:00 **SOS Ekipy w akcji**
18:00 **Zagadki losu**
19:00 **Ukryta prawda** - program obyczajowy
20:00 **Wojna Charliego Wilsona** - film obyczajowy, USA

FILM WOJENNY

22:15 **Żółtodzioby** - film wojenny, USA, 2017, reż. Alexandre Moors, wyk. Jennifer Aniston, Alden Ehrenreich, Toni Collette, Tye Sheridan, Jack Huston, Mikey Collins
00:10 **Aż po grób** - film obyczajowy, USA, Niemcy, Polska, 2009, reż. Aaron Schneider, wyk. Robert Duvall, Bill Murray, Sissy Spacek, Lucas Black, Gerald McRaney, Bill Cobbs
02:20 **Druga strona medalu** - talk show prod. Polska
03:00 **Noc magii** - program ezoteryczny prod. Polska

TV 4

06:00 Strażnik Teksasu **08:00** Nasz Nowy Dom **09:00** Pierwsza miłość **09:50** Pierścionek z rubinem **10:55** Ryzykanci **12:45** Gwiazdy Kabaretu **12:55** Sędzia Judy **13:55** STOP Drogówka **15:55** Nowe Sekrety Sąsiadów **16:55** Pierścionek z rubinem **18:00** Hawaje 5-0 **19:00** Policjantki i Policjanci **20:00** Sprawiedliwi - Wydział Kryminalny **21:00** Wielka Ucieczka Grupa więźniów organizuje ucieczkę z obozu dla alianckich jeńców wojennych.
22:00 Egzorcysta: Początek Lankester Merrin, odkąd po tragicznych doświadczeniach wojennych stracił wiarę i odszedł z kapłaństwa, jest archeologiem. Namówiony przez pewnego kolekcjonera, poszukującego figurki sumeryjskiego demona.

TV Trwam

11:40 Prosto o gospodarce **12:00** Anioł Pański **12:03** Informacje dnia **12:20** Mojżesz - 10 przykazań **13:15** Muzyczne chwile **13:30** Msza święta z Jasnej Góry **14:20** 100 cudownych miejsc
14:30 Jezusie, ulituj się nad nami! **14:55** Bądź wielki przed Bogiem **15:50** Ma się rozumieć
16:00 Informacje dnia **16:10** Na zdrowie **16:30** Wyszyński - historia **17:00** Ku pokrzepieniu powstańczych serc. Historia Obrazu Matka Boska AK **17:40** Robi **17:55** Poczet Wielkich Polaków **18:00** Anioł Pański **18:05** Informacje dnia **18:15** Rozmowy niedokończone **19:00** Msza Święta w intencji Ofiar katastrofy smoleńskiej i ojczyzny **20:00** Informacje dnia **20:20** Różaniec **20:50** Myśląc Ojczyzna **21:00** Apel Jasnogórski

czwartek 11 sierpnia

TVP 1

05:10 **Przysięga** - serial obyczajowy
06:05 **Wspaniałe stulecie** - serial kostiumowy
07:00 **Transmisja Mszy Świętej z Sanktuarium Matki Bożej**
07:30 **Program katolicki**
08:00 **Wiadomości**
08:10 **Pogoda poranna**
08:15 **Kwadrans polityczny**
08:35 **Ranczo** - serial obyczajowy
09:40 **Komisarz Alex** - serial kryminalny
10:35 **Ojciec Mateusz** - serial kryminalny
11:30 **Leśniczówka** - serial obyczajowy
12:00 **Wiadomości**
12:10 **Agrobiznes**
12:30 **Agropogoda** - magazyn
12:35 **Magazyn Rolniczy**
12:50 **Natura w Jedynce** - Kraina Dalekiej Północy - ddc. 1 Dzień polarny

SERIAL KOSTIUMOWY

14:00 **Wspaniałe stulecie** - serial kostiumowy
15:00 **Wiadomości**
15:15 **Alarm!** - magazyn
15:35 **Gra słów. Krzyżówka**
16:05 **Przysięga** - serial
17:00 **Teleexpress**
17:15 **Jaka to melodia?**
17:55 **Wojenne dziewczyny**
18:50 **Jeden z dziesięciu**
19:30 **Wiadomości**
20:10 **Alarm!** - magazyn
20:30 **Leśniczówka** - serial
21:05 **Bolivar** - serial
21:55 **Sprawa dla reportera**
22:55 **Magazyn śledczy Anity Gargas** - magazyn
23:35 **Magazyn kryminalny 997** - magazyn
00:30 **Ku nowym brzegom** - film obyczajowy

TVP 2

05:00 **Na sygnale** - serial
05:30 **M jak miłość** - serial
06:25 **Smaki świata**
06:55 **Rodzinka.pl**
07:30 **Pytanie na śniadanie**
10:35 **Panorama**
10:45 **Pytanie na śniadanie**
11:15 **Dzieło Wielkiego Miłosierdzia** - reportaż
11:50 **Złotopolscy**
12:30 **Koło fortuny** - teleturniej
13:15 **Zranione ptaki** - serial obyczajowy
14:05 **Va Banque** - teleturniej
14:35 **Na sygnale** - serial fabularyzowany
15:10 **Wydział kryminalny Kitzbühel** - serial
16:00 **Koło fortuny**
16:35 **Familiada** - teleturniej
17:15 **Zakazany owoc**
18:00 **Panorama**
18:20 **Va Banque** - teleturniej
18:45 **Zranione ptaki** - serial
19:35 **Barwy szczęścia** - serial

DRAMAT

20:10 **Zostań, jeśli kochasz** - dramat, prod. USA, 2014, reż. R.J. Cutler, wyk. Chloe Grace Moretz, Jamie Blackley, Mireille Enos, Joshua Leonard
22:10 **Z podniesionym czołem 2: Odwet** - film akcji, prod. USA, 2007, reż. Tripp Reed
23:55 **Pojedynek na pustyni** - thriller, prod. USA
01:40 **Randka w ciemno** - komedia
03:25 **Gomorra** - serial obyczajowy
04:55 **Zakończenie**

TVN

06:05 **Uwaga!**
06:20 **Na Wspólnej** - serial obyczajowy, Polska
06:50 **Milionerzy**
07:20 **Bunt** - serial, Polska
07:55 **Tajemnice miłości**
09:00 **Ten moment** - program
09:35 **Kuchenne rewolucje** - program kulinarno-rozrywkowy
10:40 **Ukryta prawda**
11:40 **Doradca smaku**
11:50 **Ukryta prawda** - program obyczajowy
12:55 **Tajemnice miłości**
14:00 **Ukryta prawda** - program obyczajowy
16:10 **Ten moment**
16:45 **Kuchenne rewolucje** - program kulinarno-rozrywkowy
17:55 **Ukryta prawda** - program obyczajowy
19:00 **Fakty**
19:55 **Uwaga!**
20:10 **Doradca smaku**

SERIAL OBYCZAJOWY

20:15 **Na Wspólnej** - serial obyczajowy, Polska
20:55 **Milionerzy**
21:35 **Kuchenne rewolucje** - program kulinarno-rozrywkowy
22:45 **Sztuka zrywania** - film komedia, USA, 2006, reż. Peyton Reed, wyk. Jennifer Aniston, Vince Vaughn, Joey Lauren Adams, Cole Hauser, Jon Favreau
00:55 **Szybcy i wściekli V** - film sensacyjny, USA, 2011, reż. Justin Lin, wyk. Vin Diesel, Paul Walker, Jordana Brewster, Tyrese Gibson, Chris 'Ludacris' Bridges
03:40 **Noc magii** - program ezoteryczny

POLSAT

06:00 **Nowy dzień z Polsat News**
08:40 **Malanowski i Partnerzy**
09:40 **Sekrety rodziny**
10:40 **Dlaczego ja?**
11:40 **Gliniarze**
12:50 **Wydarzenia**
13:20 **Interwencja** - magazyn
13:40 **Trudne sprawy**
14:40 **Dlaczego ja?**
15:50 **Wydarzenia**
16:10 **Pogoda**
16:15 **Interwencja**
16:40 **Gliniarze**
17:40 **Sekrety rodziny**
18:50 **Wydarzenia**
19:25 **Gość wydarzeń**
19:45 **Sport**
19:55 **Pogoda**
20:00 **Nigdy w życiu** Judyta mieszka w Warszawie, jest żoną nieźle prosperującego biznesmena, ma dorastającą córkę.

FILM OBYCZAJOWY

22:15 **Poznaj naszą rodzinkę** Musiało upłynąć dziesięć lat, jak również pojawić się dwójka dzieci, żeby w końcu Greg zaskarbił sobie zaufanie twardego i nieufnego teścia. Jednak wystarczyło, żeby borykający się z problemami finansowymi Greg podjął pracę w firmie farmaceutycznej, w której ma za koleżankę seksowną dziewczynę, żeby wszystkie wątpliwości Jacka co do zięcia wróciły ze zdwojoną siłą.
00:20 **Ciacho**
03:00 **Świat według Kiepskich**
04:40 **Disco Gramy** - program rozrywkowy

TVP Kultura

07:00 **Teledysk**
07:40 **Informacje kulturalne**
08:10 **Księga Przestrzeni**
08:50 **Falstaff** - film fabularny
11:00 **Polskie drogi** - serial
13:00 **Krzyżówka** - film krótkometrażowy
13:30 **Recykling po chińsku** - film dokumentalny
15:05 **Nazywam się Cukinia** - film animowany
16:25 **Daleko od okna** - dramat, reż. Jan Jakub Kolski, wyk. Dominika Ostałowska, Dorota Landowska, Bartosz Opania, Krzysztof Pieczyński
18:30 **Informacje kulturalne**
18:50 **Serialowa nostalgia** - Trzy Szalone Zera
20:00 **Teatr Telewizji** - Kobra - Układanka - spektakl teatralny, reż. Bogdan Augustyniak
21:25 **Tamte lata, tamte dni** - Maja Komorowska

KOMEDIODRAMAT

22:05 **Kino Mistrzów - Paterson** - komediodramat, prod. Niemcy, Francja, USA, 2016, reż. Jim Jarmusch, wyk. Adam Driver, Golshifteh Farahani, Barry Shabaka Henley
00:15 **Berlin Live**
01:20 **Nocny dokument** - Te Vaanui. Odyseja Ismaela - film
02:30 **W trzy miesiące dookoła świata** - Podróż na sto stóp - komedia
04:40 **Informacje kulturalne**
05:10 **Teledyski**
05:30 **Afisz kulturalny ekstra**
05:45 **Jeszcze więcej kultury w TVP Kultura 2 na stream.tvp.pl**
05:50 **Zakończenie**

TV Puls

06:00 **Kobra - oddział specjalny**
08:00 **Lombard. Życie pod zastaw** - serial obyczajowy
11:00 **Reporterzy. Z życia wzięte**
12:00 **Lombard. Życie pod zastaw** - serial obyczajowy Prowadzenie lombardu to zajęcie ciekawe, momentami ekscytujące, ale często i niebezpieczne. Bohaterami serialu są: właściciel Kazimierz Barski, jego rodzina, pracownicy oraz klienci, którzy pojawiają się w lombardzie z powodu różnych życiowych zawirowań.
13:00 **Rodzinny interes** - serial obyczajowy
14:00 **Reporterzy. Z życia wzięte**
15:00 **Prawdziwe motywy**

SERIAL OBYCZAJOWY

16:00 **Rodzinny interes** - serial obyczajowy prod. Polska
17:00 **Lombard. Życie pod zastaw** - serial obyczajowy
20:00 **Dirty Dancing**
22:00 **Dziewczyna mojego kumpla**
00:30 **American Pie: Bractwo Beta**
02:15 **Lombard. Życie pod zastaw** - serial obyczajowy
03:15 **Zobacz to! Blok powtórkowy: Menu na miarę** - program kulinarny
03:50 **Taki jest świat** - program informacyjny
05:00 **Rodzinny interes** - serial obyczajowy

TVN 7

05:20 **Szpital** - program obyczajowy
06:20 **Papiery na szczęście** - serial, Polska
07:25 **Idealna niania** - program obyczajowy
08:10 **Ukryta prawda** - program obyczajowy
11:10 **Sprzątaczki** - program obyczajowy
11:55 **Szpital** - program obyczajowy
12:55 **SOS Ekipy w akcji**
13:55 **Sędzia Anna Maria Wesołowska**
14:55 **Zagadki losu**
15:55 **Ukryta prawda** - program obyczajowy
17:00 **SOS Ekipy w akcji**
18:00 **Zagadki losu**
19:00 **Ukryta prawda** - program obyczajowy
20:00 **Akademia policyjna VI: Operacja Chaos** - film komedia, USA, 1989, reż. Peter Bonerz

FILM S-F

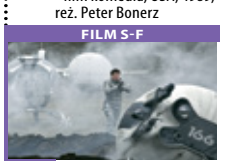

21:50 **Niepamięć** - film S-F, USA, 2013, reż. Joseph Kosinski, wyk. Tom Cruise, Morgan Freeman, Olga Kurylenko, Andrea Riseborough, Nikolaj Coster-Waldau, Melissa Leo
00:25 **Ave, Cezar!** - film komedia, Wielka Brytania, Japonia, USA, 2016, reż. Joel Coen, Ethan Coen, wyk. Josh Brolin, George Clooney, Alden Ehrenreich, Ralph Fiennes, Scarlett Johansson, Tilda Swinton, Frances McDormand, Channing Tatum Jonah Hill
02:40 **Noc magii** - program ezoteryczny prod. Polska

TV 4

06:00 Strażnik Teksasu **08:00** Nasz Nowy Dom **09:00** Pierwsza miłość **09:50** Pierścionek z rubinem **10:55** Ryzykanci **12:25** Sędzia Judy **13:55** STOP Drogówka **15:55** Nowe Sekrety Sąsiadów **16:55** Pierścionek z rubinem **18:00** Hawaje 5-0 **19:00** Policjantki i Policjanci
20:00 Sprawiedliwi - Wydział Kryminalny **21:00** Seksualni, niebezpieczni **23:05** Sen Do kliniki gdzie pracuje Doktor Alice Andrews, zajmująca się terapią paraliżu sennego, zgłaszają się roztrzęsieni Morganowie. Odkąd ich najmłodsze dziecko umarło we śnie, ich córeczka, syn i oni sami mają straszne koszmary i lunatykują we śnie, zachowując się coraz bardziej gwałtownie. **00:55** Anatomia głupoty **01:55** Śmierć na 1000 sposobów

TV Trwam

12:00 Anioł Pański **12:03** Informacje dnia **12:20** Ziemia Obiecana **13:15** Muzyczne chwile **13:30** Msza święta z Jasnej Góry **14:20** 100 cudownych miejsc
14:30 Święta Klara - roślinka św. Franciszka **15:25** Historia krzyża na Tarnicy **15:50** Ma się rozumieć **16:00** Informacje dnia **16:10** Z wędką nad wodę w Polskę i Świat **16:35** Porady Medyczne Bonifratrów **17:05** Akademia pro-life **17:10** Śladami historii **17:15** Sursum Corda - W Górę Serca! **17:30** Odpowiedzialni za Kościół **17:55** Poczet Wielkich Polaków **18:00** Anioł Pański
18:05 Informacje dnia **18:15** Rozmowy niedokończone **19:25** Święty na każdy dzień **19:30** Przyjaciele i bohaterowie **20:00** Informacje dnia **20:20** Różaniec **20:50** Serce dla Ukrainy

eprasa.pl 9db9229e1f

Moda na pole dance. Kobiety pokochały taniec na rurze

Kiedy sześć lat temu Justyna Fedorczuk otwierała szkołę Pole Paradise nie przypuszczała, że taniec na rurze spotka się z tak entuzjastycznym przyjęciem. Dzisiaj z zajęć korzysta już ponad dwieście osób, a szkoła doczekała się kolejnej, profesjonalnej sali do ćwiczeń.

– Wszystko zaczęło się właściwie dziesięć lat temu, kiedy sama zapisałam się na zajęcia z pole dance w jednej z wrocławskich szkół – uśmiecha się Justyna Fedorczuk. – Szybko przekonałam się, że to coś dla mnie, choć pole dance nie było wtedy tak popularne, jak teraz. Dwa lata później zrobiłam już kurs instruktorki i sama zaczęłam uczyć.

Kiedy sześć lat temu zakładała szkołę nie przypuszczała, że zainteresowanie będzie aż tak duże. – Jeszcze wtedy wśród wielu osób pokutowało przekonanie, że pole dance to taniec erotyczny – przyznaje pani Justyna. – Dzisiaj jest zupełnie inaczej, głównie za sprawą mediów społecznościowych, gdzie panie chętnie pokazują, ile pracy to kosztuje, potem chwalą się swoimi osiągnięciami i pokazują, że bez względu na wiek lub zawód, który wykonują ich pasją jest taniec na rurze.

Kto trenuje pole dance?

Pole dance przyciąga panie w różnym wieku. Od kilkuletnich dziewczynek, dla których prowadzimy zajęcia po panie w wieku 30-40 lat. – Moja najstarsza klientka jest po pięćdziesiątce i trenuje ze mną od początku. Dla większości z nich zajęcia w mojej szkole to ciekawa alternatywa. Dużo zmieniło się podczas pandemii. Siłownie były zamknięte, ale my po pierwszym przestoju wróciliśmy do pracy. Panie szukały miejsca, gdzie mogą się poruszać i większość zakochała się w polo dance.

Zajęcia odbywają się raz w tygodniu, ale są panie, które pojawiają się na sali codziennie. Ile czasu potrzeba, by nauczyć się tańca na rurze? – Myślę, że rok – mówi Justyna Fedoruczuk. – Tyle czasu trzeba poświęcić, by stworzyć coś fajnego, by taniec się podobał. Zaczynamy od prostych układów. Od wzmocnienia rąk, pleców. Bez tego, gdy ćwiczymy już do góry nogami, można nabawić się kontuzji.

Dla dzieci pole dance to połączenie tańca, gimnastyki i akrobatyki. – I tego właśnie szukają najmłodsi – mówi nasza rozmówczyni, podkreślając, że wiele z nich ćwiczy już na bardzo wysokim poziomie i bierze udział w konkursach. – W kraju jest bardzo dużo zawodów i są w nich naprawdę świetne – chwali się osiągnięciami swoich podopiecznych.

Zajęcia w Pole Paradise, które od niedawna może się pochwalić nową salą treningową prowadzi kilka instruktorek. Oprócz pole dance od niedawna proponują one także treningi z twerków (taniec polegający na charakterystycznej pracy pośladków) oraz z high heels (taniec na szpilkach).

kk

epraasa.pl/8b9223e3

Wakacyjna akcja poboru krwi

W ubiegły piątek w dolnobrzeskiej Zetce można było podzielić się najważniejszym darem życia- krwią.

W tym dniu zarejestrowano 47 dawców, honorowo krew oddało 37 osób, dzięki czemu pozyskano 17 litrów krwi. To wszystko po to, aby uratować życie i zdrowie innych.

Pamiętajmy, że wakacje to taki czas, gdy brakuje krwi w Regionalnych Centrach, dlatego tak ważne jest nagłaśnianie akcji poboru i wzięcie w niej udziału.

Kolejne terminy akcji w naszym powiecie:
Brzeg Dolny:
23.09; 25.11- Zespół Szkół Zawodowych, ul. 1-go Maja
Wołów:
21.09- ZS im. Tadeusza Kościuszki w Wołowie, ul. T. Kościuszki 27
05.10- ZSZ Wołów, ul. Spacerowa 1
12.10- ZS Ogólnokształcących, Wołów, pl. Jana III Sobieskiego 2
22.11- ZSZ Wołów, ul. Spacerowa 1. **KaTa**

Fb/Stowarzyszenie Honorowych Dawców Krwi „Rokita" w Brzegu Dolnym

Osiedlowy Dom Kultury z atrakcjami

Przy ulicy Kolejowej Wołowski Ośrodek Kultury zorganizował różne atrakcje wspólnie z PGK Wołów oraz lokalnymi wystawcami.

Kolejne edycje Wakacyjnego Osiedlowego Domu Kultury już wkrótce 4 sierpnia – Park „Gancarz", 18 sierpnia – Park przy ul. Komuny Paryskiej, ul. Wileńska. Program zaplanowano na godz. 16:00 – 19:00. Atrakcje: animacje, malowanie twarzy, balony, wybijanie wołowskiej monety i wiele innych. **kk**

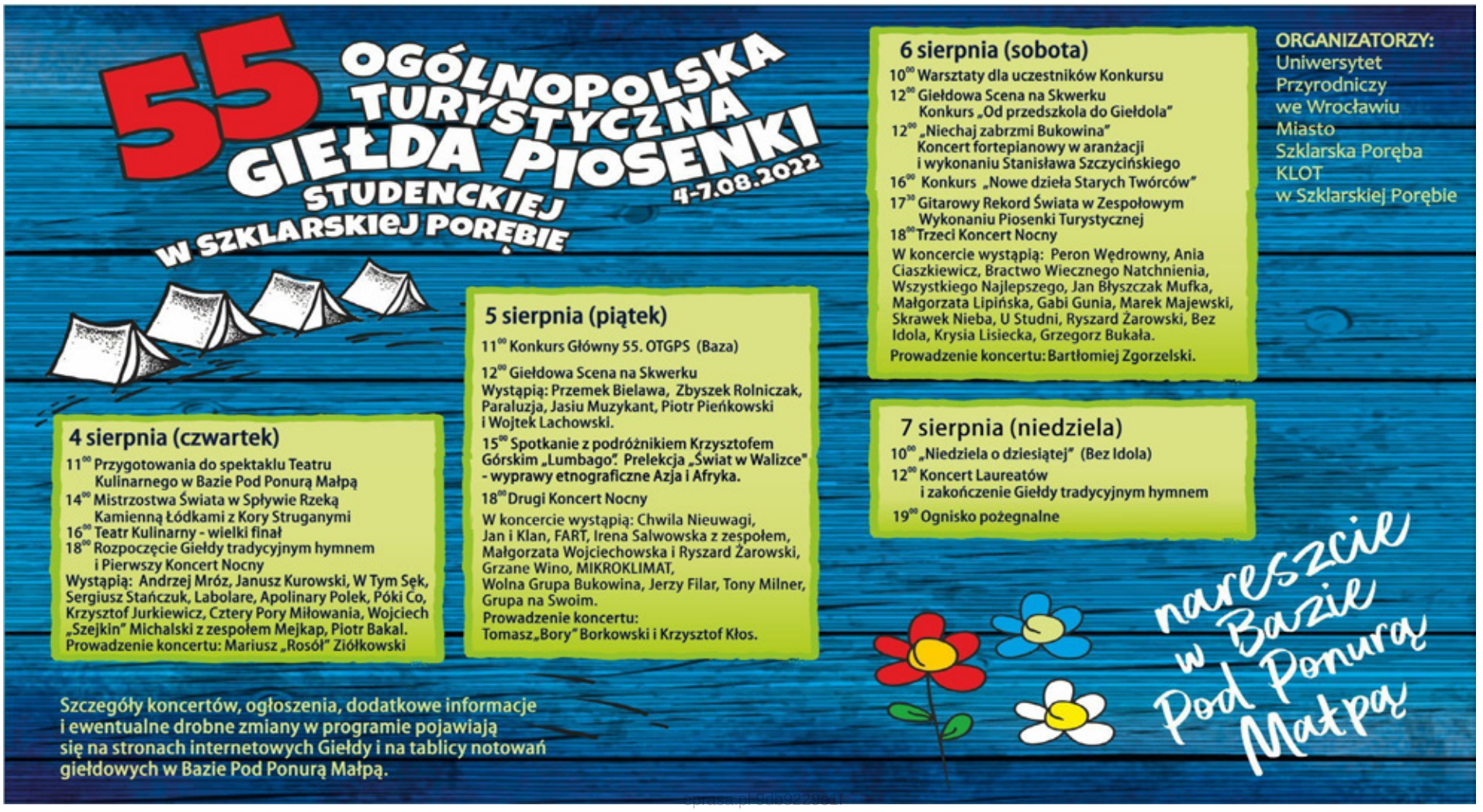

Co robić, gdy psu wypada sierść?

Każdy ma swojego pupila, który jest jednym z członków rodziny. Czy wiemy jak o niego dbać i reagować, gdy coś się dzieje? Miłośnicy psów zwykle dwa razy do roku spotykają się z linieniem swoich pupili. Jest to oczywiście naturalny proces, a gubienie sierści poza okresami linienia też nie powinno dziwić, jeśli występuje w mniejszym stopniu. Jednak gdy zauważamy już niepokojące objawy, a sierść przez cały rok zaczyna wypadać w większych ilościach, należy od razu reagować.

Przyczyny wypadania sierści u psa mogą być różne. Od tych na tle nerwowym, poprzez hormonalne bądź pokarmowe, a także wskutek zatrucia toksycznymi substancjami. Co dokładnie może powodować nadmierne gubienie sierści? Choroby endokrynologiczne takie jak m.in. nadczynność lub niedoczynność tarczycy. Alergie te pokarmowe, jak i kontaktowe np. na obrożę przeciwpchelną lub pchły. Grzybice - zakażenie dotyczące głównie psów starszych i z osłabioną odpornością. Pasożyty podrażniające skórę mechanicznie, ale także przenoszące bakterie. Mogą je również przenosić owady poprzez ukąszenie lub użądlenie. Niewłaściwie zbilanso wane posiłki – zbyt mała lub zbyt duża podaż któregoś ze składników odżywczych, niedobór lub nadmiar witamin bądź soli mineralnych, a także schorzenia genetyczne i nerwicowe oraz stres. Nie zawsze musi to być jednak związane z jakąś chorobą, ponieważ wypadająca sierść jest także zjawiskiem fizjologicznym u suk po porodzie. Po zakończeniu karmienia szczeniąt włos powraca do naturalnego stanu, gdyż wszystko przebiega na tle hormonalnym.

W takim razie jak reagować, gdy psu wypada sierść? Kiedy występuje to w okresach poza linieniem należy zacząć szukać przyczyny. Jeżeli pies jest regularnie odrobaczany i otrzymuje prawidłowo zbilansowane posiłki, musimy udać się do lekarza weterynarii, który wykona odpowiednie badania i postawi diagnozę, a w razie potrzeby dobierze odpowiednie leki. Zabiegami pomocniczymi obok zasadniczego leczenia mogą być kąpiele, podczas, których należy dokładnie obejrzeć skórę, czy nie ma w niej pasożytów. Zawsze pomocne jest również czesanie i szczotkowanie. Oprócz leków można stosować też witaminy. Nie wolno jednak podawać ich bez porozumienia z weterynarzem. Więcej o tym jak reagować w przypadku nadmiernego wypadania sierści u waszego pupila oraz o wielu innych wskazówkach przeczytacie na stronie https://blog.piesotto.pl.

Zuzanna Juszczyk

epraasa.pl 9db9229e1f

Kącik Kulinarny

Marzeny

Pyszne, szybkie i smaczne! Nowy przepis od pani Asi z Brzegu Dolnego

Herbatniki zmielić na piasek, dodać rozpuszczone masło, wymieszać. Składniki przełożyć na spód tortownicy, wyłożonej folią, uformować spód. Wstawić do lodówki na 30-40 minut.

Gorącą wodę wymieszać z galaretką, odstawić do wystudzenia. Śmietankę ubić z cukrem pudrem, delikatnie połączyć z twarogiem. Wystudzoną galaretkę (2/3 natomiast resztę odstawić do zalania owoców) przelać do masy serowej, zmiksować na najniższych obrotach miksera. Gotową masę przelać na spód, wstawić do lodówki na godzinę. Umyte, osuszone owoce wyłożyć na wierzch sernika, zalać galaretką, schłodzić. Sernik nadaje się do krojenia na drugi dzień. Smacznego.

W KOLARSKIEJ STOLICY

BIKE maraton NO. 1 W POLSCE

KOLARSTWO MTB

Kolarski peleton tegorocznego cyklu wyścigów *Bike Maraton* lipiec *zamknął* w Obiszowie, gdzie na malowniczych trasach w uznanym za kolarską stolicę Zagłębia Miedziowego Obiszowie ścigało się ponad 700 amatorów tej dyscypliny sportu. Jak w każdej z dotychczasowych imprez uczestnicy zawodów mieli do wyboru 4 dystanse, i na wszystkich z nich mogliśmy dopingować naszych reprezentantów.

FUN

Na liczącym 15km najkrótszym z dystansów do sportowej rywalizacji przystąpiła ponad setka kolarzy, a wśród nich po raz kolejny swoje spore już umiejętności potwierdził wołowianin **Oskar Nieckarz**. Nasz reprezentant od samego początku mocno trzymał się czołówki wyścigu i tym razem finiszował na 6.pozycji, a *wykręcony* rezultat pozwolił mu na trium w swojej grupie wiekowej.

Oskar Nieckarz	Wołów	**37:28s.**
Bartłomiej Nieckarz	Wołów	**42:15s.**
Jan Kawalec	Brzeg D.	**42:57s.**
Jarosław Wawrzak	Wołów	**46:38s.**
Gracjan Wawrzak	Wołów	**50:00s.**
Karol Kawalec	Brzeg D.	**57:00s.**
Mariola Waręda	Brzeg D.	**1:05:42s.**
Michał Kawalec	Brzeg D.	**1:13:12s.**

Tym razem zwycięstwo przypadło w udziale doświadczonemu już *cykliście* - **Andrzejowi Bezakowi** z Pieszyc, który do mety dotarł z bezpieczną przewagą i wynikiem 36:27s..

CLASSIC

Blisko 400 amatorów rowerowej górskiej wspinaczki przystąpiło do kolarskiej walki na dystansie 25km i w tej grupie nasz powiat miał bardzo mocną reprezentację, choć żadnemu z nich nie udało się przebić do czołowej dziesiątki klasyfikacji ogólnej. Bardzo blisko czołówki był dolnobrzeżanin **Adrian Kobusiński**, który lipcową rywalizację zakończył na doskonałej 16.pozycji.

Adrian Kobusiński	Brzeg D.	**1:00:29s.**
Tomasz Golczyński	Wołów	**1:02:38s.**
Marek Markowski	Wołów	**1:05:48s.**
Antoni Kopeć	Wołów	**1:05:55s.**
Marek Balicki	Brzeg D.	**1:07:01s.**
M. Wach-Jasińska	Wołów	**1:07:10s.**
Mariusz Muszyński	Wołów	**1:08:19s.**
Damian Jasiński	Wołów	**1:08:27s.**
Grzegorz Kopeć	Wołów	**1:11:22s.**
Paweł Nowak	Wołów	**1:12:03s.**
Marek Kijek	Wołów	**1:14:01s.**
Andrzej Choina	Wołów	**1:14:38s.**
Jarosław Zaremba	Wołów	**1:18:33s.**
Dariusz Waręda	Brzeg D.	**1:20:18s.**
Robert Głuszczyński	Brzeg D.	**1:26:24s.**
Katarzyna Galczuk	Brzeg D.	**1:30:51s.**
Leszek Rycerz	Brzeg D.	**2:16:28s.**

Z najlepszy rezultatem obiszowską trasę pokonał natomiast **Marek Ardelli** z Karwian (57:04s.),

który jednak do samego końca musiał bić się o zwycięstwo, a na linii mety przesądziła o nim zaledwie sekunda.

MEGA

W wyścigach na dystansach *MEGA* (56km) od dłuższego czasu - nie tylko w tegorocznej edycji, na czołowych miejscach w peletonie *kręci* wołowianin **Michał Nowak**. W Obiszowie nasz reprezentant potwierdził przynależność do grona najlepszych w tej grupie i tym razem do mety dojechał jako 5. Na słowa uznania zasłużył również **Krzysztof Lenartowski**, któremu wprawdzie nie udało się tym razem przebić do czołówki, ale 15.lokata w gronie blisko 180 wymagających konkurentów to bez wątpienia co najmniej dobry rezultat.

Michał Nowak	Wołów	**2:15:17s.**
Krzysztof Lenartowski	Wołów	**2:20:07s.**
Ireneusz Kubera	Wołów	**2:37:50s.**
Tomasz Wiśniewski	Brzeg D.	**2:43:04s.**
Krzysztof Maruszak	Brzeg D.	**3:16:15s.**
Zbyszko Rycerz	Brzeg D.	**3:26:07s.**

Do Obiszowa po zwycięstwo aż z Bielska-Białej przyjechał **Maksymilian Wiśniowski**, który może na początku rywalizacji musiał się trochę zaaklimatyzować, ale później dyktował już tempo rywalizacji i z rezultatem 2:09:04s. dojechał do mety z 1.lokatą.

GIGA

Jako pierwsi na lipcową trasę wyruszyli uczestnicy najdłuższego z wyścigów, który w ostatnią niedzielę liczył aż 91km. Po dłuższej nieobecności do kolarskiego peletonu powrócił dolnobrzeżanin **Paweł Kwiatkowski** (na zdjęciu nr 56), który w gronie ponad 30 kolarzy pokazał, że ciągle potrafi mocno *nadepnąć*. Tym razem wynik 3:59:33s. Pozwolił mu na zajęcie 10.pozycji, a po zwycięstwo w niedzielę pojechał gliwiczanin **Wojciech Halejak**, który na mecie mógł pochwalić się czasem 3:35:21s.

SPARINGI

W minionym tygodniu na piłkarskie boiska wybiegła większość drużyn, które przygotowują się do zbliżającego się coraz większymi krokami piłkarskiego sezonu. W nadchodzących rozgrywkach o ligowe punkty w klasie okręgowej walczyć będą piłkarze wołowskiego MKP, którzy w ostatnich dniach rozegrali 2 spotkania kontrolne. W poprzednią środę podopieczni trenera **Krystiana Januszewskiego** walczyli w Skokowej, gdzie mierzyli się z graczami tamtejszego Dolpaszu (klasa **A**). Rywal jest wprawdzie niżej notowany, ale to zespół z dużym doświadczeniem, co gospodarze szybko udowodnili na murawie. Wprawdzie to goście częściej stawali przd szansami na bramkową zdobycz, ale miejscowi grali nico bardziej przemyślany i spokojny futbol, a ponieważ zawodnicy MKP w tym meczu nie grzeszyli skutecznością, to zwycięstwo ostatecznie pozostało przy gospodarzach (**3-5**).

Znacznie lepiej było w sobotę w Rawiczu, gdzie wołowianie mierzyli się z zespołem Ravii (5.liga). Choć był to mecz sparingowy, to jednak walki w nim nie brakowało i każdej ze stron zależało na zwycięstwie. Tym razem skuteczniejszy był zespół MKP, a w spotkaniu na listę strzelców dwukrotnie wpisał się **Kamil Ramiączek**, zaś rezultat pojedynku z *wapna* ustalił mocno wchodzący w seniorską grę **Michał Warpas**.

Po degradacji i kilku personalnych pożegnaniach swoją siłę odbudowuje drużyna Odry Lubiąż. Przyznać trzeba, że w poprzednich rozgrywkach drużyna prowadzona przez **Tomasza Grzegorzewskiego** nie miała szczęścia i w wyniku splotu fatalnych okoliczności lubiążanie opuścili klasę okręgową, choć ich wyniki nie były najgorsze. Później przyszło pożegnać się z paroma zawodnikami, a rezultat pierwszego sparingu nie nastrajał optymistycznie (**1-5** *vs.* KS Legnickie Pole). W kolejnym nie było już jednak tak źle i po trafieniach **Grzegorza Połetka**, **Jakuba Ignaszewskiego** oraz **Adriana Główki** nasz zespół pokonał pęgowską Zorzę (**3-0**).

Do występów w klasie **A** przygotowują się również zawodnicy dolnobrzeskiego Rokity, którzy w poprzednich rozgrywkach kompletnie zdominowali rywalizację na niższym poziomie futbolowych zmagań. Drużyna prowadzona przez trenera **Krystiana Sawko** rozegrała już 3 kontrolne spotkania, a w ostatnim z nich mierzyli się z rywalami z Wiwy Goszcz (kl. okręgowa). Nasza ekipa nieco *przespała* początek tej rywalizacji, a doświadczeni rywale umiejętnie *przekuli* ten fakt w wyraźne, 3-bramkowe prowadzenie po 1.odsłonie. Po zmianie stron *Diabły* wróciły do gry po trafieniach **Marcina Berestecckiego** i jednego z zawodników, który ciągle walczy o prawo gry w koszulce Rokity w nadchodzącym sezonie. Całości start nie udało się jednak odrobić i ostatecznie dolnobrzeżanie zeszli z murawy pokonani, ale sztab szkoleniowy z pewnością ma sporo materiału do analizy.

eprasa.pl 9db9229e1f

PIŁKA NOŻNA. Okręgowy Puchar Polski

PUCHAROWY START

PUCHAR POLSKI

Poprzednie rozgrywki w okręgowym Pucharze Polski z całą pewnością mile wspominają kibice wołowskiego MKP, gdyż prowadzony przez trenera **Piotra Bolkowskiego** zespół po raz pierwszy w historii klubu dotarł aż do finału. Wprawdzie ostatecznie zwyciężyć się nie udało, gdyż miejsce w regionalnym *szeregu* naszym graczom wskazali rywale z 3.ligowej wrocławskiej Ślęzy (**0-4**). Już w najbliższą środę (10 sierpnia, godzina 18.00) na pucharową *ścieżkę* w kolejnej edycji rozgrywek wejdzie 5 naszych powiatowych drużyn, więc po letniej przerwie nadszedł czas na pierwsze futbolowe emocje.

Na tym etapie zmagań wystartują aż 3 zespoły z Brzegu Dolnego. Bez wątpienia największe szanse na awans mają podopieczni trenera **Krystiana Sawko**, którzy udadzą się do Obornik Śl., aby tam zmierzyć się z Borem. Rywale poprzednie rozgrywki mieli spędzić na poziomie klasy **A**, ale ostatecznie zrezygnowali z ligowych występów, zaś zawodnicy Rokity kompletnie zdominowali rywalizację na niższym szczeblu i przynajmniej poprawnie prezentują się w pojedynkach kontrolnych, więc należy przypuszczać, że nasza drużyna ze środowego spotkania wróci *z tarczą* i awansem.

Ze skutecznością 42% sezon 2021/2022 w klasie **A** zakończyli futboliści Piasta Lutynia, co dało im ostatecznie 10.pozycję w ligowym rankingu. Poprzednie zmagania o okręgowy Puchar gracze tej ekipy zakończyli zaś na 2.rundzie, w której musieli uznać wyższość późniejszych triumfatorów z Wrocławia (**0-13**), ale wcześniej w pokonanym polu zostawili dwóch konkurentów. Tym razem drużyna Piasta swoją pucharową przygodę rozpocznie w Brzegu Dolnym, a ich rywalami będą piłkarze KS, dla których będzie to dopiero 4 występ w tych rozgrywkach. Do tej pory ani razu dolnobrzeżanom nie udało się wywalczyć awansu, więc może w sierpniowe popołudnie przełamią wreszcie złą passę.

W ligowej *rozpisce* na kolejny sezon trudno znaleźć zespołu KP Brzeg Dolny (choć co do tej kwestii dochodzą sprzeczne informacje). Jednak nasza ekipa znalazła się w programie pucharowej środy i to jako *gość* - czyli teoretycznie faworyt konfrontacji z *rezerwami* wrocławskiego Tomtex Widawa. Konkurenci debiutowali w poprzednich rozgrywkach na poziomie klasy **B** i w 26 pojedynkach sięgnęli po 6 zwycięstw, kończąc rozgrywki z 11.lokatą (skuteczność 28%). Wprawdzie dolnobrzeżanie o rankingowe punkty walczyli na wyższym szczeblu, ale chyba nie warto o tym wspominać…

Najciekawiej zapowiada się jednak mecz w Pogalewie Wielkim, gdzie piłkarze Kusego podejmować będą *Spartan* z Miłcza. Dla gości może to być nowe *otwarcie*, gdyż w czerwcu dość przykro zakończyła się dla nich przygoda z klasą **A**. Miejscowi zaś futbolową wiosnę mieli niezwykle udaną (4.pozycja w tabeli rundy rewanżowej), więc obie ekipy będą miały w tym meczu coś do udowodnienia.

Z wszystkich dolnobrzeskich drużyn kibice najspokojniejsi mogą być chyba o Rokitę, kto tego piłkarze w całych poprzednich rozgrywkach udowodnili swoją wartość.

fot. Maciej Trubisz

PLAN WYKONANY

Klasa B (gr.1). Rokita Brzeg Dolny

W jesiennych spotkaniach piłkarze dolnobrzeskiego Rokity udowodnili, że są głównym kandydatem do awansu. Podopieczni trenera **Krystiana Sawko** zakończyli rundę z kompletem zwycięstw na koncie i wyraźną przewagą nad resztą stawki. W **12** rozegranych pojedynkach zdobyli **79** bramek (średnia **6,58**), tracąc przy tym zaledwie **8** goli (**0,66**) i w tych elementach również wyraźnie górowali nad całą konkurencją.

KLASA B (gr.1) - JESIEŃ				
1.	ROKITA BRZEG D.	12	36	79-8
2.	KOMETA KRZELÓW	12	30	61-13
3.	Pirania Radziądz	12	27	57-29
4.	OLIMPIA GODZIĘCIN	12	22	32-21
5.	Orkan Borzęcin	12	21	27-18
6.	KS BRZEG DOLNY	12	20	47-37
7.	ZRYW GŁĘBOWICE	12	18	33-41
8.	Lech Barkowo	12	15	26-38
9.	KS Piotrkowice	12	11	34-44
10.	KUSY POGALEWO W.	12	10	34-43
11.	RUCH WARZĘGOWO	12	10	24-69
12.	Odra Uraz	12	3	16-63
13.	HEROSI ST. WOŁÓW	12	2	12-58

Dolnobrzeżanie byli więc *murowanym* kandydatem do awansu, a wiosną pozostało im jedynie dopełnić formalności. W trakcie zimowej przerwy w drużynie pojawiło się dwóch młodych skrzydłowych, którzy w poprzednich miesiącach odgrywali ważne role w futbolowych ekipach z Pogalewa i Godzięcina - **Marcel Mil** oraz **Dominik Tarsalewski**, a w środku pola pojawił się utalentowany **Marcin Cygan**. Oprócz tej trójki w wiosennych pojedynkach w barwach Rokity oglądaliśmy jeszcze trzech zawodników, ale na razie odgrywali oni role drugoplanowe. W porównaniu zaś z jesiennymi konfrontacjami w rundzie rewanżowej na boisko nie wybiegło **7** *Diabłów*, z których każdy w 1.etapie zmagań rozegrał średnio nieco ponad **28** minut w meczu, a ich gra dostarczyła drużynie **9** trafień.

Nasz zespół wiosenne zmagania rozpoczął od trudnego wyjazdu do Radziądza, gdyż we wcześniejszych kolejkach zawodnicy tamtejszej Piranii spisywali się bardzo przyzwoicie i mogli mieć nawet nadzieję na walkę o awans z 2.pozycji. Tymczasem już w 7.minucie pojedynku jego wynik *otworzył* **Maciej Pomiećko**, a chwilę później swoją debiutancką bramkę w barwach Rokity zdobył M. Cygan. Po tak błyskotliwym początku goście jednak zbyt szybko zeszli z futbolowej sceny, więc swoją szansę uchwycili miejscowi, ale udało im się tylko zdobyć *kontaktowego* gola (**2-1**). Jeszcze bardziej dolnobrzeżanie swoich kibiców rozczarowali w *domowym* meczu przeciwko głębowickiemu Zrywowi. Po bezbramkowej 1.odsłonie dali się oni dwukrotnie zaskoczyć i niespodziewanie przez chwilę znacznie bliżej zwycięstwa byli goście, ale wówczas zawodnikom Rokity wystarczyły 2 minuty, aby wyrównać bilans spotkania, który do końcowego gwizdka nie uległ już zmianie (**2-2**). Początek wiosennej rywalizacji był więc dość niemrawy, ale już w gminnym *derby* w Godzięcinie dolnobrzeżanie nie pozostawili wątpliwości (**7-1**). Tydzień później podopieczni trenera K. Sawko po efektowne zwycięstwo sięgnęli w Starym Wołowie (**6-0**), a swój wiosenny rekord ustanowili w 19.kolejce, kiedy to zdeklasowali konkurentów z Odry Uraz (**18-0**). Prym na futbolowej *strzelnicy* w tym spotkaniu wiedli M. Pomiećko oraz **Marcin Kokociński**, zapisując na swoich kontach po 5 trafień. W Borzęcinie też obyło się bez niespodzianki (**4-0**), a swoją zwycięską serię gracze Rokity kontynuowali w meczach w Warzęgowie (**7-0**) oraz przed własną publicznością w *debry* z Kusym Pogalewo Wlk. (**5-0**), choć goście długo skutecznie bronili dostępu do własnej bramki, ale *worek* z bramkami tuż po *przerwie* rozwiązał **Marcin Berestecki**, a później już poszło. Po półgodzinie meczu w Piotrkowicach dolnobrzeżanie stracili gola i prowadzenia, a chociaż kontrolę nad resztą pojedynku odzyskali dość szybko (**5-2**), to jednak konkurenci z KS przerwali w tej sposób serię **530** minut bez straconego gola. Dolnobrzeskie *derby* też nie były emocjonującym spektaklem, gdyż *Diabły* zapisały na swoim koncie kolejne efektowne zwycięstwo, choć losy meczu rozstrzygnęły się dopiero w jego 2.odsłonie (**7-1**). Chociaż od kilku spotkań piłkarze Rokity byli już pewni awansu, to z tonu nie spuszczali w Barkowie, gdzie pewnie pokonali Lecha (**5-0**), a *hat-trick'a* w niespełna 20 minut *ustrzelił* **Norbert Witek**. Na zakończenie rozgrywek do Brzegu Dolnego przyjechali piłkarze krzelowskiej Komety, którzy również musieli uznać wyższość gospodarzy (**2-0**) i nasz zespół zakończył rozgrywki bez porażki, choć nie z kompletem zwycięstw.

KLASA B (gr.1) - WIOSNA				
1.	ROKITA BRZEG D.	12	34	70-7
2.	Pirania Radziądz	12	31	51-15
3.	KOMETA KRZELÓW	12	23	54-27
4.	KUSY POGALEWO W.	12	19	40-36
5.	OLIMPIA GODZIĘCIN	12	18	23-34
6.	ZRYW GŁĘBOWICE	12	18	35-20
7.	Lech Barkowo	12	17	25-28
8.	Orkan Borzęcin	12	16	26-23
9.	KS BRZEG DOLNY	12	15	37-35
10.	RUCH WARZĘGOWO	12	14	25-50
11.	Odra Uraz	12	7	14-52
12.	KS Piotrkowice	12	6	16-40
13.	HEROSI ST. WOŁÓW	12	3	11-60

KLASA B (gr.1) - DOM				
1.	KOMETA KRZELÓW	7	21	42-9
2.	ROKITA BRZEG D.	6	16	40-3
3.	KS BRZEG DOLNY	8	15	30-12
4.	Pirania Radziądz	6	15	29-13
5.	ZRYW GŁĘBOWICE	7	14	26-7
6.	Orkan Borzęcin	6	13	19-9
7.	KUSY POGALEWO W.	5	12	21-8
8.	Lech Barkowo	6	10	12-12
9.	OLIMPIA GODZIĘCIN	6	8	14-21
10.	RUCH WARZĘGOWO	5	5	12-22
11.	Odra Uraz	5	4	7-11
12.	HEROSI ST. WOŁÓW	6	3	8-18
13.	KS Piotrkowice	5	0	5-17

KLASA B (gr.1) - WYJAZD				
1.	ROKITA BRZEG D.	6	18	30-4
2.	Pirania Radziądz	6	16	22-2
3.	OLIMPIA GODZIĘCIN	6	10	9-13
4.	RUCH WARZĘGOWO	7	9	13-28
5.	Lech Barkowo	6	7	13-16
6.	KUSY POGALEWO W.	7	7	19-28
7.	KS Piotrkowice	7	6	11-23
8.	ZRYW GŁĘBOWICE	5	4	9-13
9.	Orkan Borzęcin	6	3	7-14
10.	Odra Uraz	7	3	7-41
11.	KOMETA KRZELÓW	5	2	12-18
12.	KS BRZEG DOLNY	4	0	7-23
13.	HEROSI ST. WOŁÓW	6	0	3-42

Do **12** jesiennych zwycięstw dolnobrzeżanie w 2.rundzie dołożyli jeszcze **11** i bezapelacyjnie sięgnęli po zwycięstwo w rozgrywkach i planowany awans, a chociaż punkty *urwali* im konkurenci z Głębowic, to nasz zespół ze skutecznością 98% okazał się najlepszą ekipą z grona **111**, które w minionych rozgrywkach rywalizowały na poziomie klasy **B** w okręgu wrocławskim.

KLASA B (gr.1) - sezon 2021/2022				
1.	ROKITA BRZEG D.	24	70	149-15
2.	Pirania Radziądz	24	58	108-44
3.	KOMETA KRZELÓW	24	53	115-40
4.	OLIMPIA GODZIĘCIN	24	40	55-55
5.	Orkan Borzęcin	24	37	53-41
6.	ZRYW GŁĘBOWICE	24	36	68-61
7.	KS BRZEG DOLNY	24	35	84-72
8.	Lech Barkowo	24	32	51-66
9.	KUSY POGALEWO W.	24	29	74-79
10.	RUCH WARZĘGOWO	24	24	49-119
11.	KS Piotrkowice	24	17	50-84
12.	Odra Uraz	24	10	30-115
13.	HEROSI ST. WOŁÓW	24	5	23-118

Na ten rezultat zapracowało **31** piłkarzy, ale w wiosennych pojedynkach barw Rokity broniło **24** graczy. W każdym ze spotkań na boisko wybiegali M. Cygan oraz D. Tarsalewski, ale żadnemu z nich nie udało się rozegrać kompletu minut, ale ich zmiennicy swoimi *wejściami* w żaden sposób nie obniżali wartości drużyny. Potwierdza to fakt, że nasz zespół tylko przez **13** wiosennych minut zmuszony był do *pogoni* za wynikiem, co zakończyło się połowicznym sukcesem (**2-2** *vs.* Zryw Głębowice). Z prowadzenia zaś dolnobrzeżanie cieszyli się przez **768** minut (71% całego czasu gry), a kiedy już zdobywali prowadzenie, to za każdym razem pojedynek kończyli z kompletem punktów.

Średnia **6,2** trafienia na pojedynek plasuje ofensywę Rokity na 2.pozycji ze wszystkich zespołów występujących na poziomie dolnośląskiej klasy **B**, a skuteczniejsi od naszych napastników byli tylko atakujący Skry Wojnowice (gr. 5), którzy mogą pochwalić się średnią **7** goli na występ. W rundzie rewanżowej prym pod tym względem wiedli M. Pomiećko i **Marcin Żebrowski**, którzy futbolówkę w siatce bramki rywali umieszczali po **12** razy. Najczęściej z bramowej zdobyczy dolnobrzeżanie cieszyli się w ostatnich kwadransach meczów, gdyż w końcówkach spotkań zdobyli **18** goli (26% wszystkich trafień).

Stabilna formacja defensywna sprawiła, że w sezonie nasz zespół tracił średnio **0,62** bramki w spotkaniu i w stawce wszystkich drużyn z wrocławskich klas **B** jest to najlepszy wynik, a **7** wiosennych pojedynków nasi bramkarze kończyli z czystym kontem. Jeżeli za zespołem *stoją* takie liczby, to nie można mieć najmniejszych wątpliwości, komu należało się zwycięstwo i awans.

BRAMKARZE					
Paweł **Ptasznik**	6	540	-	-	-
Damian **Szumilas**	3	270	-	-	-
Jakub **Kołodziejczyk**	2	180	-	-	-
Dominik **Zimny**	2	105	-	-	-
OBROŃCY					
Mateusz **Kowalski**	11	936	1	-	-
Michał **Klimczak**	10	885	1	-	-
Michał **Racki**	11	856	-	-	-
Kamil **Rybski**	10	571	1	-	-
Robert **Konieczny**	8	540	3	1	-
Jacek **Iskra**	9	313	-	-	-
Krystian **Sawko**	1	6	1	-	-
POMOCNICY					
Marcin **Cygan**	12	995	1	-	-
Marcin **Kokociński**	10	880	10	1	-
Jakub **Mazur**	12	795	-	1	-
Marcel **Mil**	11	733	6	-	-
Dominik **Tarsalewski**	12	418	5	1	1
Norbert **Witek**	10	348	7	-	1
Mariusz **Grams**	5	148	-	-	-
Kamil **Karbowski**	3	90	-	-	-
Oskar **Samborski**	2	50	-	-	-
Miłosz **Kuriata**	2	45	-	-	-
NAPASTNICY					
Marcin **Żebrowski**	10	885	12	-	-
Marcin **Berestecki**	9	659	10	-	-
Maciej **Pomiećko**	8	610	12	-	-

w tabeli: *imię i nazwisko, ilość występów, liczba minut na boisku, ilość goli, żółtych i czerwonych kartek*

eprasa.pl 9db9229e1f

Jak zamówić ogłoszenia drobne

na stronie www.kuriergmin.pl/ogłoszenia-drobne/

pocztą
"Kurier Gmin"
56-100 Wołów
ul. Zwycięstwa 15

wyślij sms-em
pod numer 79567
koszt 9 zł + Vat
zaznaczając od OKG
(spacja)treść ogłoszenia

e-mailem
sekretariat@kuriergmin.pl
lub osobiście

Numer konta: Bank MBANK 83 1140 2004 0000 3902 4474 9895
71 319 79 18

USŁUGI

- · Videofilmowanie, 602879746, 515276337.
- Tapicer Dokładnie. 604300278
- **Usługi remontowo-budowlane tel. 797796399**
- Regeneracja pomp hydroforowych tel. 609177923
- **Remonty łazienek, malowanie mieszkań , naprawy, elektryka, hydraulika tel. 600052591**

MOTORYZACJA

KUPIĘ

- Kupię auto do 800 zł, 604317276.
- Kupię ciągniki, przyczepy i maszyny rolnicze 602811423 lub 535135507

RÓŻNE

SPRZEDAM

- Do sprzedania dachówka cementowa z rozbiórki dachu, ponad 1000szt, cena do uzgodnienia. Tel. 662867570

- Części nowe i z demontażu: Fiat 126p, Renault Thalia/Clio, ładowarka samobieżna T-172/4 (NRD) oraz chodzik czterokołowy, składany dla seniora Oborniki Śląskie tel. 605365312

KUPIĘ

- Kupię monety, zegarki, srebro, odznaczenia. 725332771

POMOC

- • Grupa Anonimowych Alkoholików, Wołów pl. Szkolny 2, niedziela godz. 17:00, Ścinawa ul. Zgody 12 (salka katechetyczna), piątek godz. 17.00, tel. zaufania 71 321 21 24 od godz. 16:00.
- • Pomoc weterynaryjna, tel. 071 319 03 78; 0606 46 97 97.
- • Punkt Wspierania Rodzin, Rynek 18, Brzeg Dolny, GOSP. p. nr 2, wtorek 17.00–19.00, tel. 071 319 56 62, w. 19.
- • Psycholog, Rynek 18, Brzeg Dolny, GOSP. p. nr 2, poniedziałek – piątek 16.00–20.00, tel. 071 319 56 62, w. 19.
- • Poradnia Problemów Uzależnień, pon., wt. 7.30–13.30, śr., czw. 7.30–17.30, tel. 071 319 56 62.
- • Gminna Komisja Rozwiązywania Problemów Alkoholowych w Wołowie podejmuje czynności zmierzające do orzeczenia o zastosowaniu wobec osoby uzależnionej od alkoholu obowiązku poddania się leczeniu w zakładzie lecznictwa odwykowego w oparciu o uprawnienia nadane ustawą z dnia 26 października 1982 roku o wychowaniu w trzeźwości przeciwdziałaniu alkoholizmowi. Komisja prowadzi w/w czynności wyłącznie wobec osób zameldowanych bądź mieszkających na terenie Gminy Wołów. Punkt konsultacyjny GKRPA mieści się w Wołowie przy pl. Szkolnym nr 2, tel 71 389 14 95, e-mail gkrpawolow@op.pl. W punkcie konsultacyjnym GKRPA pełnią dyżury specjaliści - w poniedziałki w godz. 16.00 – 19.00 oraz w czwartki w godz. 15.00 - 18.00 do dyspozycji mieszkańców pozostaje psycholog, natomiast w środy w godz. 16.00 - 19.00 konsultant ds. uzależnień. W niedziele o godzinie 17.00 odbywają się spotkania grup AA.
- • Poradnia Psychologiczno-Pedagogiczna w Brzegu Dolnym, ul. 1 Maja 1A, I piętro (dawny internat ZSZ), tel. 071 319 99 94, proponuje dzieciom, młodzieży, rodzicom i nauczycielom szeroką ofertę psychologiczną, pedagogiczną i logopedyczną, m.in. w zakresie: diagnozy, terapii, profilaktyki, poradnictwa, planowania kariery zawodowej. Wizyty BEZPŁATNE. Czynne od poniedziałku do piątku w godz. 8.00–15.00.
- • Powiatowa Stacja Sanitarno-Epidemiologiczna w Wołowie, kontakt 071 389 28 56, po godzinach urzędowania oraz w dni wolne od pracy, telefon dyżurny – 0604 208 816.
- Grupa Anonimowych Narkomanów Grupa „Warriors", spotkania w niedzielę od 16:00 do 18:00 w 2. niedzielę miesiąca, miting otwarty, Brzeg Dolny, ul. Zwycięstwa 5 (wejście po prawej stronie) tel. kontaktowy 790491700.

"MACIII" STACJA DEMONTAŻU POJAZDÓW MACIEJ NOWAK
Śmiłowo 29e, 64-125 Poniec, tel 733 70 70 70
ZEZŁOMUJ AUTO W FIRMIE MACII
I WYGRAJ NOWE
EDYCJA 3

Loteria trwa od 01.01.2022r do 31.12.2022r. Szczegóły w regulaminie na stronie www.macii.pl
REKLAMA

MIEJSCE NA TWOJĄ REKLAMĘ
zadzwoń i zamów 71 319 79 18

Gabinet Weterynaryjny
„EUROVET"
www.eurovet.com.pl
Oferujemy:
- badanie laboratoryjne krwi i moczu (na miejscu),
- lecznictwo i profilaktyka,
- chirurgia,
- okulistyka i stomatologia,
- USG,
- zwierzęta egzotyczne i ptaki,
- czipowanie i paszporty,
- strzyżenie i zabiegi kosmetyczne.

Wojciech Poral specjalista chirurg 696 302 170
Krzysztof Franas 696 027 476
Wołów, ul. Poznańska 2
pon. - pt. 8:00-18:00
sob. 9:00-14:00
tel. 71/389 42 64
REKLAMA

LILIA
WOŁOWSKI DOM POGRZEBOWY
ZARZĄDCA CMENTARZA KOMUNALNEGO W WOŁOWIE
Usługi pogrzebowe i cmentarne
Własna chłodnia i kaplica
Kontakt całodobowy
tel. 517 737 760 lub 601 720 076
ul. Poznańska 1, 56-100 Wołów
(budynek główny PGK)
REKLAMA

URZĘDOWA KASACJA POJAZDÓW
P.P.H.U."LECH-MET"
ul. Kościuszki 9
55-140 Żmigród
Telefon całodobowy:
600 403 082
- wydajemy zaświadczenia kasacji pojazdów do wydziału komunikacji i firm ubezpieczeniowych
- bezpłatny transport (laweta)
- wszystkie czynności załatwiamy na miejscu
REKLAMA

eprasa.pl 9db9229e1f

„Warzegowianie” na Festiwalu w Bułgarii

W dniach 21-29.07.2022 r. Zespół „Warzęgowianie”, a także wspólnie z nimi zespół „Brzykowianie” oraz Zespół Pieśni i Tańca „ŁANY” Uniwersytetu Przyrodniczego w Poznaniu, przebywali w Złotych Piaskach i Warnie w Bułgarii na Festiwalu BALKAN FOLK FEST 2022. W sumie do Bułgarii autokarem pojechało 56 osób, a podróż trwała półtora dnia. Z Polski były jeszcze w tym czasie Zespół Pieśni Tańca UMCS z Lublina i zespół ORAWA.

Pierwszy koncert odbył się 23 lipca na estradzie hotelu „ZORA” w Złotych Piaskach. Finałowy koncert odbył się 25 lipca w Centrum Kongresowo-Festiwalowym w Warnie. Dzięki obecności Pana Eugeniusza Stańczaka, pełnomocnika burmistrza ds. polityki senioralnej, który po 40 latach ponownie zatańczył z zespołem, na scenie mogły wystąpić cztery pary. Była także kapela oraz soliści. Akordeonista zespołu „Warzęgowianie” - Eugeniusz Opyd - akompaniował nie tylko swojej grupie, ale także dwóm zespołom z Polski. Już pierwszego wieczora przy akompaniamencie keyboardu nawiązywały się znajomości z Bułgarami i Węgrami, nie brakowało także wspólnego śpiewania m.in. „Piosenki o dziewczynie o niebieskich oczach”. W drodze powrotnej znalazł się również czas na zwiedzanie. Zespół odwiedził Bukareszt, gdzie zwiedzili byłą siedzibę władz rumuńskich.

Szczególne podziękowania „Warzęgowianie” składają: Panu Zenonowi Musiałowi - managerowi zespołu „Łany” za całą logistykę, przygotowanie do wyjazdu i opiekę nad grupą. Pani Małgorzacie Gojević - rezydentce z hotelu „ZORA”, która była opiekunką wszystkich grup festiwalowych, Panu Dariuszowi Chmurze - Burmistrzowi Wołowa, a także Panu Robertowi Sadowskiemu - Dyrektorowi Wołowskiego Ośrodka Kultury za pomoc w realizacji wyjazdu.

W festiwalu uczestniczyli:
- Eugeniusz Opyd, akordeon i śpiew
- Andrzej Augustyniak, śpiew i klarnet
-Andrzej Wójtowicz, skrzypce
-Janusz Kornaś, kontrabas i śpiew
-Elżbieta Mirkowska,śpiew
-Anna Grobelna, taniec i śpiew
-Jakub Grobelny, taniec i śpiew
-Stanisława Augustyniak, taniec i śpiew
-Jerzy Karczewski, taniec i śpiew
-Barbara Kucar, taniec i śpiew
-Eugeniusz Stańczak, taniec i śpiew
-Małgorzata Kucar, taniec i śpiew
-Jerzy Opyd, taniec i śpiew
-Krystyna Stańczak, promocja zespołu
-Jadwiga Opyd, kamerzystka
-Jolanta Kornaś, flagowa
-Jerzy Kucar, fotograf

Zuzanna Juszczyk

eprasa.pl 9db9229e1f

NA ZDROWIE NA ZDROWIE

Zespół opieki domowej

Punkt Konsultacyjny w Rejonowej Przychodni w Wołowie, ul. Piłsudskiego 34, 56-100 Wołów, czynny we wtorek i piątek, godz. 9.00-14.00, pokój nr 202 II piętro, telefon: 728 228 192.

W ramach kontraktu z Narodowym Funduszem Zdrowia obejmujemy opieką paliatywno - hospicyjną pacjentów z następującymi schorzeniami:

- choroby nowotworowe,
- owrzodzenia odleżynowe,
- niewydolność oddechowa niesklasyfikowana gdzie indziej.

Zapewniamy bezpłatną:

- opiekę lekarską i pielęgniarską w domu chorego,
- leczenie bólu według najnowszych standardów i innych objawów towarzyszących chorobie nowotworowej,
- leczenie odleżyn,
- rehabilitację,
- wsparcie psychologiczne,
- żywienie dojelitowe dietą przemysłową,
- nieodpłatne wypożyczanie sprzętu medycznego.

REKLAMA

lekarz dentysta Piotr Laska

Gabinet w szkole podstawowej nr2

realizuje bezpłatne świadczenia dla dzieci do lat 18

w ramach kontraktu z NFZ

Dowolne terminy wizyt

ul. Robotnicza 9, 56-100 Wołów
rejestracja telefoniczna 071/389 13 31

REKLAMA

USG SERCA
USG BRZUCHA

kardiolog, specjalista chorób wewnętrznych

lek. med. Paweł Rehan

wtorki i czwartki
16.00–17.00
ul. Inw. Wojennych 19
Wołów (bud. KRUS)
tel. 604 523 262

REKLAMA

OKULISTA

Sebastian Floryn
zastępca ordynatora Oddziału Okulistycznego Szpitala Wojskowego we Wrocławiu

dobór okularów, diagnostyka, leczenie zaćmy, jaskry i chorób siatkówki

gabinet: **Brzeg Dolny**
ul. Kopernika 1
rejestracja tel. **730 10 10 60**

REKLAMA

Wojciech Ugorski
specjalista radiolog

USG

Poniedziałek
Ścinawa, ul. Jagiełły 16
godz. 9:00 - 12:00
Wtorek
Brzeg Dolny,
Aleje Jerozolimskie 28
godz. 15:30 - 19:00
Piątek
Wołów,
ul. Piłsudskiego 34
godz. 15:30 - 19:00

600 069 413

REKLAMA

MIEJSCE NA TWOJĄ REKLAMĘ
71 319 79 18

NFZ Gemini-med

PRZYCHODNIA RODZINNA
WOŁÓW, UL.TRZEBNICKA 20/4
TEL. 71 389 79 90, 71 319 03 92
CZYNNA:
PONIEDZIAŁEK - PIĄTEK
8:00 - 18:00

Lekarze specjaliści w przychodni rodzinnej

P.Ożóg LEK.MED
A.Wieraszko CHIRURG NACZYNIOWY
A.Droś ORTOPEDA
A.Kulesz GINEKOLOG
A.Kapłon GINEKOLOG
G.Winkiel GINEKOLOG
J.Korczewicz LEK.RODZINNY
F.Bayyodalqasrawi LEK.RODZINNY
D.Cycak LEK.MED
K.Kociatkiewicz-Jarnicka RADIOLOG
A.Woźniak PEDIATRA
J.Strzemecki CHIRURG
J.Redko ORTOPEDA
P.Kołodyński OTOLARYNGOLOG
A.Szczepańska NEUROLOG
T.Bańkowski KARDIOLOG
P.Ziółkowska LEK.MED
D.Mocny DERMATOLOG-WENEROLOG

TRANSPORTY MEDYCZNY

Zlecenia transportu prosimy zgłaszać pod numer tel.: 664 190 185 w godzinach 8.00-16.00 lub pod numer tel.: 71 389 79 90 do godz 18.00 oraz całodobowego pod numer tel.: 513 105 951

Pracownia Radiografii Cyfrowej
Pracownia Gastroenterologiczna
Pracownia Endoskopii Cyfrowej

www.geminimed.pl

REJESTRATOR HOLTEROWSKI
RKG/RR
ORAZ
SZEROKI ZAKRES BADAŃ USG, W TYM USG SERCA

REKLAMA

Prywatny Gabinet Ginekologiczny
dr n.med. Krzysztof Ćwiklicki
Specjalista ginekolog-położnik

- USG,
- KTG,
- KONIZACJA,
- CYTOLOGIA.

GABINET CZYNNY W CZWARTKI od 16.00 do 18.00

Brzeg Dolny, ul. Kętrzyńskiego 1
(naprzeciwko Przychodni w budynku Apteki Dolnobrzeskiej)
tel. 696 485 738

REKLAMA

KONSULTACJE UROLOGICZNE
dr nauk med. Patrik Forszt
Specjalista urolog, FEBU

Choroby nerek, pęcherza, prostaty, zaburzenia potencji, USG NA MIEJSCU

Przyjęcia w Wołowie i Brzegu Dolny co wtorek od godz. 15:30

Brzeg Dolny
DSCM
ul. Wilcza 6
rejestracja 71 3190067

www.forszt.pl

Wołów
Manamedica
ul. Inwalidów Wojennych 13
rejestracja 71 3895360

REKLAMA

PSYCHIATRA

• Prywatny Gabinet Psychiatryczny, Magdalena Krakowska-Kociołek, specjalista psychiatra
ul. Inwalidów Wojennych 19, Wołów (budynek KRUS), pon. 15.00–18.00. Po wcześniejszej rejestracji: **604 433 803. Wizyty domowe.**

STOMATOLOG

• Stomatologia dla Rodziny
Kompleksowe leczenie stomatologiczne, nowoczesne materiały, radiowizjografia, RTG, chirurgia, protetyka.
Oborniki Śl., ul. Łokietka 22
Rejestracja: 71 310 26 12

UROLOG

• Aleksander Biały
Chirurg Specjalista Urolog
Prywatny Gabinet Urologiczny, USG, Wołów ul. Piłsudskiego pok.115 (przychodnia rejonowa)
Środa 15:00-18:00
tel. 71 777 60 30

ORTOPEDA

• Waldemar Olszowiec,
specjalista ortopeda, specjalista chirurgii urazowej. NZOZ, ul. Zwycięstwa 9/2, Brzeg Dolny. Przyjmuje: poniedziałek: 15.00–18.00. Leczenie zachowawcze i operacyjne schorzeń narządu ruchu, **tel. 71 319 07 66**

eprasa.pl 9db9229e1f

Jedna reklama
w 3 miejscach
gazeta, facebook, www
KURIER GMIN TYGODNIK POWIATU WOŁOWSKIEGO www.kuriergmin.pl
Wszystko w jednej cenie
Kontakt: sekretariat@kuriergmin.pl
tel. 669 957 573

BURMISTRZ GMINY WOŁÓW

informuje, że na stronach internetowych Urzędu Miejskiego w Wołowie www.wolow.pl, oraz www.bip.wolow.pl zamieszczono ogłoszenie o przetargu na sprzedaż nieruchomości:

Położenie	Opis/ nr działki, przeznaczenie w MPZP	Data przetargu	Termin wpływu wadium	Cena wywoławcza
Boraszyn	Działka nr 63/2 Am1 o pow. 0,0857 ha, zabudowa zagrodowa i mieszkaniowa jednorodzinna	20.09.2022	14.09.2022	22.200,00 zł + VAT 23 %
Wołów ul. Inwalidów Wojennych 29A	Działka nr 38/1 Am 28 zabudowana budynkiem mieszkalnym	9.09.2022	5.09.2022	96.000,00 zł.

Z ogłoszeniami o przetargach można zapoznać się na tablicy ogłoszeń Urzędu Miejskiego w Wołowie (Rynek 34) w holu Ratusza i przy ul. Zwycięstwa oraz na stronach www.bip.wolow.pl., www.wolow.pl. Informacje można również uzyskać telefonicznie pod numerami 71/ 319 13 14 oraz 71/319 13 24.

BURMISTRZ GMINY WOŁÓW

informuje, że na stronach internetowych Urzędu Miejskiego w Wołowie www.wolow.pl, oraz www.bip.wolow.pl zamieszczono wykaz nieruchomości przeznaczonych do dzierżawy

Miejscowość	Nr działki, powierzchnia	Opis nieruchomości, cel dzierżawy	Termin wywieszenia wykazu od:
Wołów	dz. nr 38/2 AM 2 pow. 4,3950 ha	Składowisko odpadów komunalnych	26.07.2022 r.

Wykaz został również wywieszony na okres 21 dni na tablicy ogłoszeń Urzędu Miejskiego w Wołowie (Rynek 34) w holu Ratusza. Szczegółowe informacje można uzyskać w Wydziale Geodezji i Gospodarki Nieruchomościami – tel. 71/319 13 45, 71/ 319 13 16.

BURMISTRZ GMINY WOŁÓW

informuje, że na stronach internetowych Urzędu Miejskiego w Wołowie www.wolow.pl, oraz www.bip.wolow.pl zamieszczono wykazy nieruchomości przeznaczonych do sprzedaży

Położenie nieruchomości	Opis, przeznaczenie	Tryb zbycia	Termin na składanie wniosków przez osoby mające pierwszeństwo w nabyciu
Wołów	lokal mieszkalny położony przy ul. Zwycięstwa 9/6	Bezprzetargowo na rzecz najemcy	19.09.2022

Wykazy zostały wywieszone na okres 21 dni na tablicy ogłoszeń Urzędu Miejskiego w Wołowie (Rynek 34) w holu Ratusza. Szczegółowe informacje można uzyskać w Wydziale Geodezji i Gospodarki Nieruchomościami, tel. 71 319 13 14.

BURMISTRZ GMINY WOŁÓW

podaje do publicznej wiadomości

Wyciąg z ogłoszenia o I ustnym przetargu nieograniczonym na sprzedaż nieruchomości położonej w Boraszynie

Przedmiotem przetargu jest sprzedaż nieruchomości niezabudowanej o pow. 0,0857 ha położonej w obrębie Boraszyn. Księga Wieczysta nr WR1L/00029352/2.

W Miejscowym Planie Zagospodarowania Przestrzennego nieruchomość jest oznaczona symbolem MNR/5 – teren zabudowy zagrodowej i mieszkaniowej jednorodzinnej, w obszarze zalewu z 1997r., w strefie ochrony zabytków archeologicznych, w granicach Parku Krajobrazowego „Dolina Jezierzycy"

Forma zbycia – przeniesienie prawa własności.

Cena wywoławcza – 22.200,00 zł

Do ceny wylicytowanej w przetargu zostanie doliczony podatek VAT w wysokości 23%

Wadium – 2.300,00 zł

Przetarg na sprzedaż ww. nieruchomości, odbędzie się **20.09.2022r. o godz. 11.00** w siedzibie Urzędu Miejskiego w Wołowie (Rynek 34, sala sesyjna).

Ogłoszenie o przetargu zostało wywieszone na tablicach ogłoszeń Urzędu Miejskiego w Wołowie w holu Ratusza i przy ul. Zwycięstwa a także opublikowane na stronach internetowych Urzędu Miejskiego www.bip.wolow.pl oraz www.wolow.pl.

Szczegółowe informacje można uzyskać w Wydziale Geodezji i Gospodarki Nieruchomościami – telefonicznie pod numerami 71/ 319 13 15, 71/ 319 13 24.

BURMISTRZ GMINY WOŁÓW

podaje do publicznej wiadomości

Wyciąg z ogłoszenia o I ustnym przetargu nieograniczonym na sprzedaż nieruchomości położonej w Wołowie

Przedmiotem przetargu jest sprzedaż nieruchomości zabudowanej budynkiem mieszkalnym o powierzchni zabudowy 39 m^2, położonej w **Wołowie przy ul. Inwalidów Wojennych 29A** na działce numer 38/1 Am 28 o pow. 461 m^2, dla której prowadzona jest Księga Wieczysta numer WR1L/00048914/9. W planie przestrzennego zagospodarowania – teren oznaczony symbolem MN/37 – tereny zabudowy mieszkaniowej jednorodzinnej, strefa ochrony konserwatorskiej zabytków archeologicznych, strefa „B" ochrony konserwatorskiej tożsama z obszarem ujętym w wykazie zabytków. Nieruchomość jest wolna od obciążeń i ograniczeń na rzecz osób trzecich i nie jest przedmiotem zobowiązań.

Forma zbycia – przeniesienie prawa własności. **Cena wywoławcza – 96.000,00 zł.** Wadium – 9.600,00 zł.

Przetarg na sprzedaż ww. nieruchomości odbędzie się **9.09.2022 r. o godz. 12.00** w siedzibie Urzędu Miejskiego w Wołowie (Rynek 34, sala sesyjna).

Ogłoszenie o przetargu zostało wywieszone na tablicach ogłoszeń Urzędu Miejskiego w Wołowie w holu Ratusza i przy ul. Zwycięstwa a także opublikowane na stronach internetowych Urzędu Miejskiego www.bip.wolow.pl oraz www.wolow.pl.

Szczegółowe informacje można uzyskać w Wydziale Geodezji i Gospodarki Nieruchomościami – telefonicznie pod numerami 71/ 319 13 14, 71/ 319 13 24.

PDF
Kup ekuriera
w naszym kiosku
na www.kuriergmin.pl
Docieramy nawet do 70 tys. użytkowników

KURIER GMIN
TYGODNIK • WYDAJE „Agencja Reklamowo-Medialna ART" Marta Ringart Orłowska, redakcja: Marta Ringart-Orłowska (redaktor naczelna), Katarzyna Dolata (administracja, reklama, marketing), Dariusz Judziński (dziennikarz sportowy), Dagmara Zielińska (dziennikarz), Adrianna Orłowska (dziennikarz), Katarzyna Kijakowska, Kalina Tabor. Redakcja i biuro ogłoszeń: Wołów, ul. Zwycięstwa 15 – czynne od poniedziałku do piątku 8.00-16.00, tel. 071/ 319 79 18; • Skład własny • Druk: Agora-Poligrafia Sp. z oo • Redakcja nie odpowiada za treść ogłoszeń, reklam i życzeń. Zastrzega sobie prawo zmiany tytułów, skracania i adiustacji tekstów • Wzory reklam chronione są prawem autorskim • Materiałów niezamówionych nie zwracamy • Nasz adres poczty elektronicznej: sekretariat@kuriergmin.pl; reklama@kuriergmin.pl; internet: www.kurier-gmin.pl. Nakład 3000-4000 tys. sztuk.

WYŚLEMY TWOJĄ PACZKĘ!

Od grudnia 2021 współpracujemy z Furgonetka.pl, która posiada ponad 10 lat stażu na polskim rynku.

Co oferujemy?

- Wysyłkę paczek dowolnego gabarytu od koperty po paletę.
- Wysyłki na terenie Polski i za granicę.
- Wybór dowolnego kuriera.
- Korzystne rabaty w zamian za stałą współpracę, ich wysokość będzie oczywiście zależeć od kilku czynników.

Sprawa jest prosta, wystarczy że podasz nam odpowiednie dane. Przesyłkę możesz przynieść ze sobą lub zostawić ją w innym miejscu, a wybrany kurier po nią przyjedzie.
Zapłacisz u nas na miejscu kartą i gotówką lub przelewem po wystawieniu faktury.

Zalecamy pakować przesyłki w kartony o standardowych wymiarach.

Jesteśmy dostępni

od poniedziałku do piątku
w godzinach 9-17
w Wołowie
przy ulicy Zwycięstwa 15.

W razie pytań, pisz lub dzwoń:
e-mail: sekretariat@kuriergmin.pl

tel. 71 319 79 18

Furgonetka PUNKT

UPS | DHL | FedEx | GLS
InPost | DPD | Meest | Ambro Express

REKLAMA

eprasa.pl 9db9229e1f